

REVISIÓN DE ANTEPROYECTO DE URBANIZACIONES  
 Según la Ley No. 21 de 23 de octubre de 2009 y el Decreto Ejecutivo No. 150 del 5 de junio de 2020, se revisa en etapa de Anteproyecto de Urbanización este diseño preliminar como base para la confección de los planos de construcción.  
 FECHA: 17 MAY 2021  
 REVISADO POR: [Firma]  
 FUNCIONARIO: MIVIVI, VENTANILLA ÚNICA

MINISTERIO DE VIVIENDA Y ORDENAMIENTO TERRITORIAL  
 VICE-MINISTERIO DE ORDENAMIENTO TERRITORIAL  
 DEPARTAMENTO DE REVISIÓN Y REGISTRO DE PLANOS  
 DIRECCIÓN NACIONAL DE VENTANILLA ÚNICA  
 LA REVISIÓN DE ESTE PLANO NO EXIME DE RESPONSABILIDAD AL PROFESIONAL EN TORNO ENCARGADO DEL DISEÑO. CUALQUIER ERROR U OMISIÓN SERÁ RESPONSABILIDAD ÚNICA Y EXCLUSIVA DEL DISEÑADOR.

MINISTERIO DE VIVIENDA Y ORDENAMIENTO TERRITORIAL  
 VICE-MINISTERIO DE ORDENAMIENTO TERRITORIAL  
 DEPARTAMENTO DE REVISIÓN Y REGISTRO DE PLANOS  
 DIRECCIÓN NACIONAL DE VENTANILLA ÚNICA  
 PARA LA ETAPA DE CONSTRUCCIÓN DEBERÁ CUMPLIR CON TODAS LAS OBSERVACIONES SEÑALADAS EN LA NOTA No. 419 DE 17 MAY 2021

ANA VICTORIA CHIARI PORTILLO  
 ARQUITECTA  
 LICENCIA N° 20113-001-073  
 FIRMADA POR: [Firma]  
 JUNTA TÉCNICA DE INGENIERÍA Y ARQUITECTURA

EDUARDO A. CHIARI DE HASETH  
 ARQUITECTO  
 LICENCIA N° 20113-001-020  
 FIRMADA POR: [Firma]  
 JUNTA TÉCNICA DE INGENIERÍA Y ARQUITECTURA

NOTA IMPORTANTE  
 EL DISEÑO REPRESENTADO EN LAS SIGUIENTES HOJAS ES PROPIEDAD INTELECTUAL DEL ARQUITECTO. CUALQUIER CAMBIO DURANTE LA APROBACIÓN, CONSTRUCCIÓN O DESPUÉS DE CONSTRUCCIÓN DEL INMUEBLE, DEBE SER CONSULTADO FORMALMENTE CON EL ARQUITECTO; DE NO SER ASÍ, EL DISEÑADOR QUEDA EXIMIDO DE TODA RESPONSABILIDAD PROFESIONAL Y LEGAL.

MODIFICACIONES  
 FECHA DESCRIPCIÓN DIBUJO

COMERCIAL DE INTENSIDAD BAJA A ESCALA BARRIAL  
 ESTUDIO DE USO DE SUELO DEL SECTOR SURBARRIAL DE LA CIUDAD DE SAN LOREZO, PROVINCIA DE PANAMA  
 C.B-I

MINISTERIO DE VIVIENDA Y ORDENAMIENTO TERRITORIAL  
 VICE-MINISTERIO DE ORDENAMIENTO TERRITORIAL  
 DIRECCIÓN NACIONAL DE VENTANILLA ÚNICA  
 REVISIÓN DE ANTEPROYECTO DE URBANIZACIONES  
 Según la Ley No. 21 de 23 de octubre de 2009 y el Decreto Ejecutivo No. 150 del 5 de junio de 2020, se revisa en etapa de Anteproyecto de Urbanización este diseño preliminar como base para la confección de los planos de construcción.  
 FECHA: 17 MAY 2021  
 REVISADO POR: [Firma]  
 FUNCIONARIO: MIVIVI, VENTANILLA ÚNICA

MINISTERIO DE VIVIENDA Y ORDENAMIENTO TERRITORIAL  
 VICE-MINISTERIO DE ORDENAMIENTO TERRITORIAL  
 DEPARTAMENTO DE REVISIÓN Y REGISTRO DE PLANOS  
 DIRECCIÓN NACIONAL DE VENTANILLA ÚNICA  
 PARA LA ETAPA DE CONSTRUCCIÓN DEBERÁ CUMPLIR CON TODAS LAS OBSERVACIONES SEÑALADAS EN LA NOTA No. 419 DE 17 MAY 2021

DESARROLLO GCH S.A.  
 NOMBRE: LUIS ALBERTO HINCAPIE VILA  
 REPRESENTANTE LEGAL

FEDERICO CHEN PEREZ  
 INGENIERO CIVIL  
 CERTIFICADO N° 018  
 FIRMADA POR: [Firma]  
 JUNTA TÉCNICA DE INGENIERÍA Y ARQUITECTURA

NOTA IMPORTANTE  
 EL DISEÑO REPRESENTADO EN LAS SIGUIENTES HOJAS ES PROPIEDAD INTELECTUAL DEL ARQUITECTO. CUALQUIER CAMBIO DURANTE LA APROBACIÓN, CONSTRUCCIÓN O DESPUÉS DE CONSTRUCCIÓN DEL INMUEBLE, DEBE SER CONSULTADO FORMALMENTE CON EL ARQUITECTO; DE NO SER ASÍ, EL DISEÑADOR QUEDA EXIMIDO DE TODA RESPONSABILIDAD PROFESIONAL Y LEGAL.

HOJA: 01  
 DISEÑO: CIFS / ACONSA  
 DE: 04  
 CALCULO: CIFS  
 DIBUJO: CIFS  
 FECHA: ABRIL 2021  
 APROBADO: [Firma]

CONTENIDO  
 PROPIEDAD DE DESARROLLO GCH S.A. QUE SERÁ TRASPASADO A BERLIN ADVISORS, INC. LA SOCIEDAD PROPIETARIA ACTUAL ES GCH S.A. Y LA FUTURA SOCIEDAD PROPIETARIA SERÁ BERLIN ADVISORS, INC.  
 FOND REAL N° 1715, CÓDIGO DE UBICACIÓN N° 8714  
 CORREGIMIENTO DE CHIRIBE, DISTRITO DE PANAMA, PROVINCIA DE PANAMA  
 SUPERFICIE REGISTRADA: 162m<sup>2</sup> 74m<sup>2</sup> 6,732m<sup>2</sup>  
 SUPERFICIE ENCOTRADA: 141m<sup>2</sup> 4,509m<sup>2</sup> 0,782m<sup>2</sup>  
 ESCUELA DE ORDENAMIENTO TERRITORIAL APROBADO MEDIANTE

ARQUITECTURA CONTEMPORANEA S.A.  
 CIFS A

MINISTERIO DE VIVIENDA Y ORDENAMIENTO TERRITORIAL  
 VICE-MINISTERIO DE ORDENAMIENTO TERRITORIAL  
 DIRECCIÓN NACIONAL DE VENTANILLA ÚNICA  
 REVISIÓN DE ANTEPROYECTO DE URBANIZACIONES  
 Según la Ley No. 21 de 23 de octubre de 2009 y el Decreto Ejecutivo No. 150 del 5 de junio de 2020, se revisa en etapa de Anteproyecto de Urbanización este diseño preliminar como base para la confección de los planos de construcción.  
 FECHA: 17 MAY 2021  
 REVISADO POR: [Firma]  
 FUNCIONARIO: MIVIVI, VENTANILLA ÚNICA

MINISTERIO DE VIVIENDA Y ORDENAMIENTO TERRITORIAL  
 VICE-MINISTERIO DE ORDENAMIENTO TERRITORIAL  
 DEPARTAMENTO DE REVISIÓN Y REGISTRO DE PLANOS  
 DIRECCIÓN NACIONAL DE VENTANILLA ÚNICA  
 PARA LA ETAPA DE CONSTRUCCIÓN DEBERÁ CUMPLIR CON TODAS LAS OBSERVACIONES SEÑALADAS EN LA NOTA No. 419 DE 17 MAY 2021

DESARROLLO GCH S.A.  
 NOMBRE: LUIS ALBERTO HINCAPIE VILA  
 REPRESENTANTE LEGAL

FEDERICO CHEN PEREZ  
 INGENIERO CIVIL  
 CERTIFICADO N° 018  
 FIRMADA POR: [Firma]  
 JUNTA TÉCNICA DE INGENIERÍA Y ARQUITECTURA

NOTA IMPORTANTE  
 EL DISEÑO REPRESENTADO EN LAS SIGUIENTES HOJAS ES PROPIEDAD INTELECTUAL DEL ARQUITECTO. CUALQUIER CAMBIO DURANTE LA APROBACIÓN, CONSTRUCCIÓN O DESPUÉS DE CONSTRUCCIÓN DEL INMUEBLE, DEBE SER CONSULTADO FORMALMENTE CON EL ARQUITECTO; DE NO SER ASÍ, EL DISEÑADOR QUEDA EXIMIDO DE TODA RESPONSABILIDAD PROFESIONAL Y LEGAL.

HOJA: 01  
 DISEÑO: CIFS / ACONSA  
 DE: 04  
 CALCULO: CIFS  
 DIBUJO: CIFS  
 FECHA: ABRIL 2021  
 APROBADO: [Firma]

CONTENIDO  
 PROPIEDAD DE DESARROLLO GCH S.A. QUE SERÁ TRASPASADO A BERLIN ADVISORS, INC. LA SOCIEDAD PROPIETARIA ACTUAL ES GCH S.A. Y LA FUTURA SOCIEDAD PROPIETARIA SERÁ BERLIN ADVISORS, INC.  
 FOND REAL N° 1715, CÓDIGO DE UBICACIÓN N° 8714  
 CORREGIMIENTO DE CHIRIBE, DISTRITO DE PANAMA, PROVINCIA DE PANAMA  
 SUPERFICIE REGISTRADA: 162m<sup>2</sup> 74m<sup>2</sup> 6,732m<sup>2</sup>  
 SUPERFICIE ENCOTRADA: 141m<sup>2</sup> 4,509m<sup>2</sup> 0,782m<sup>2</sup>  
 ESCUELA DE ORDENAMIENTO TERRITORIAL APROBADO MEDIANTE

ARQUITECTURA CONTEMPORANEA S.A.  
 CIFS A

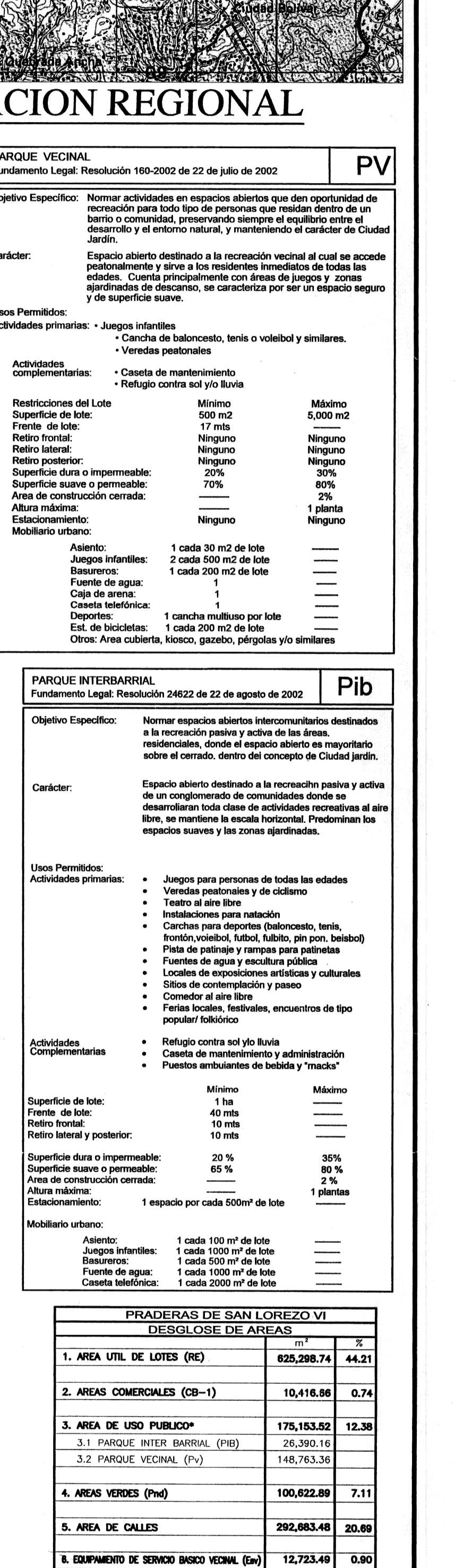
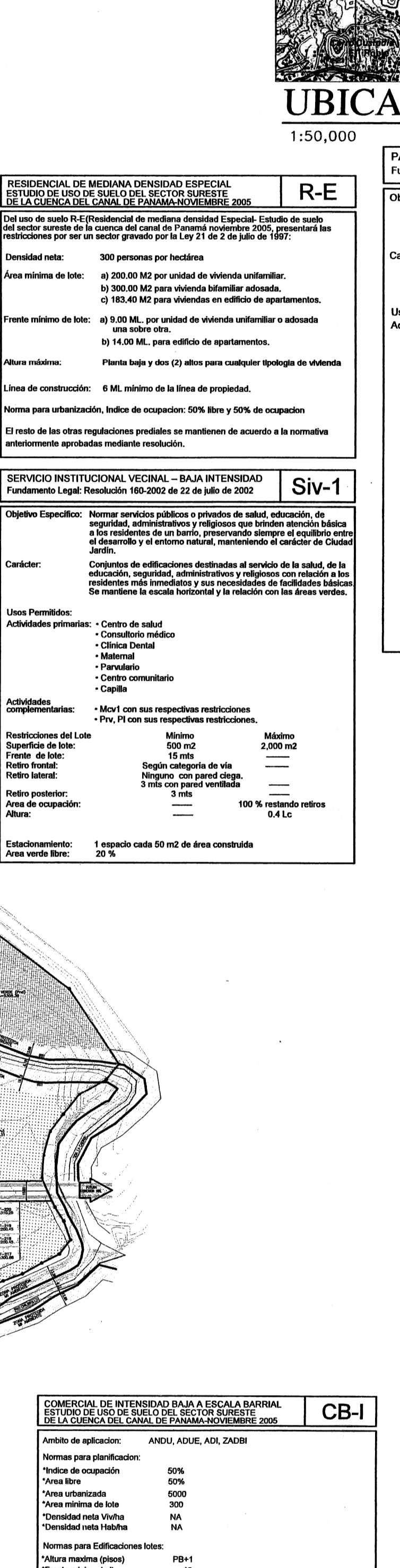
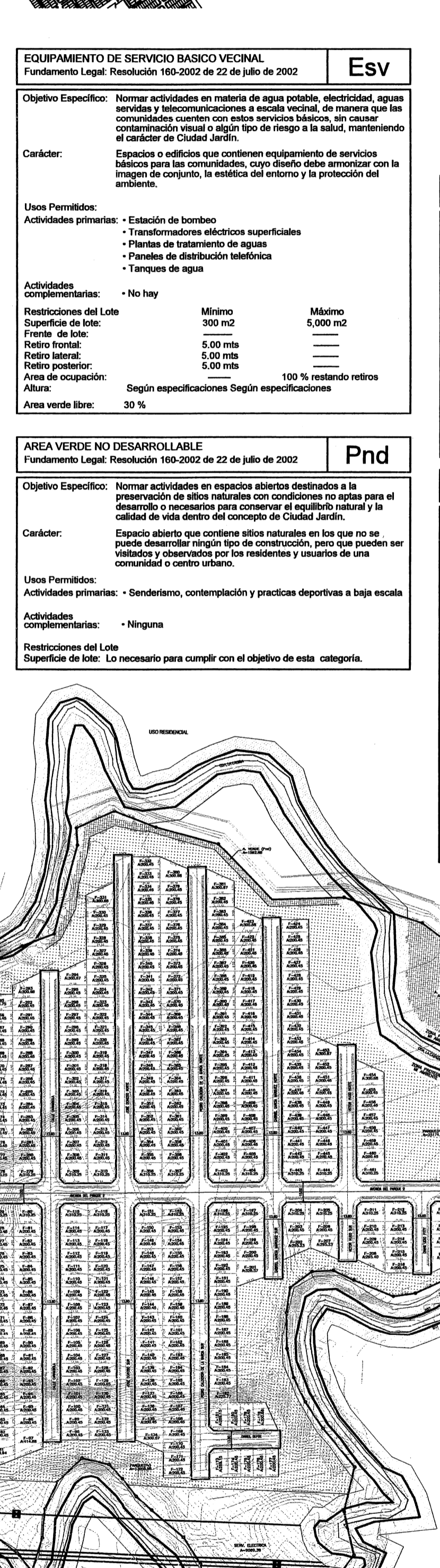
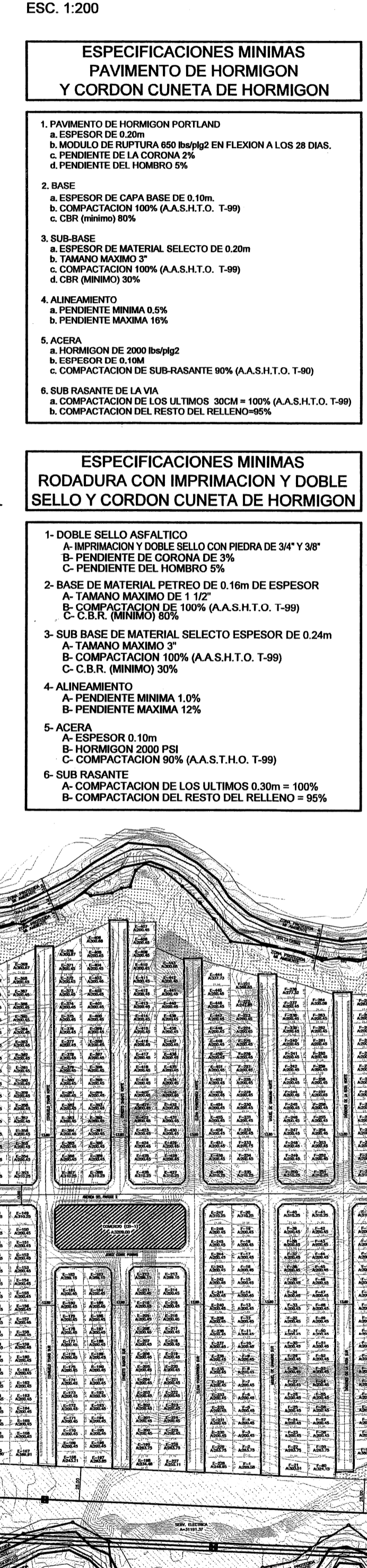
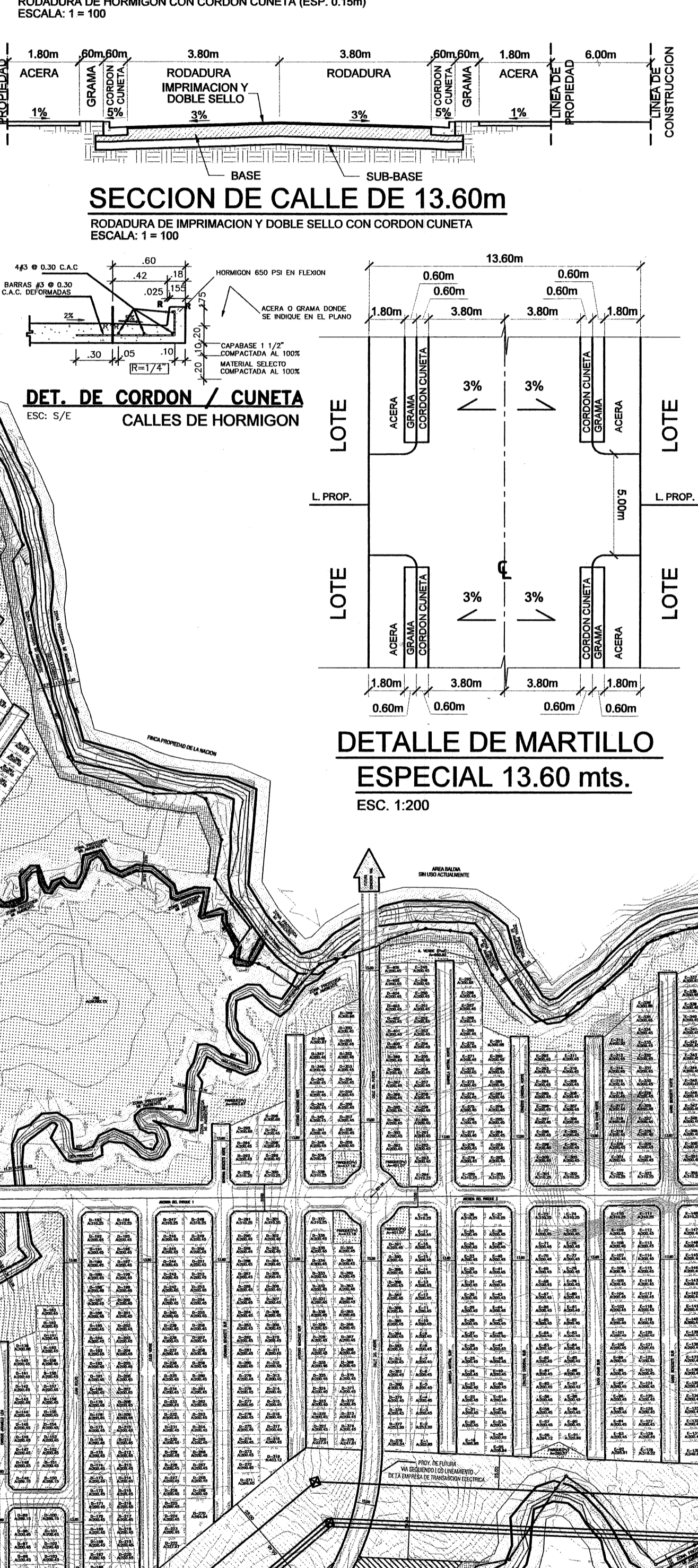
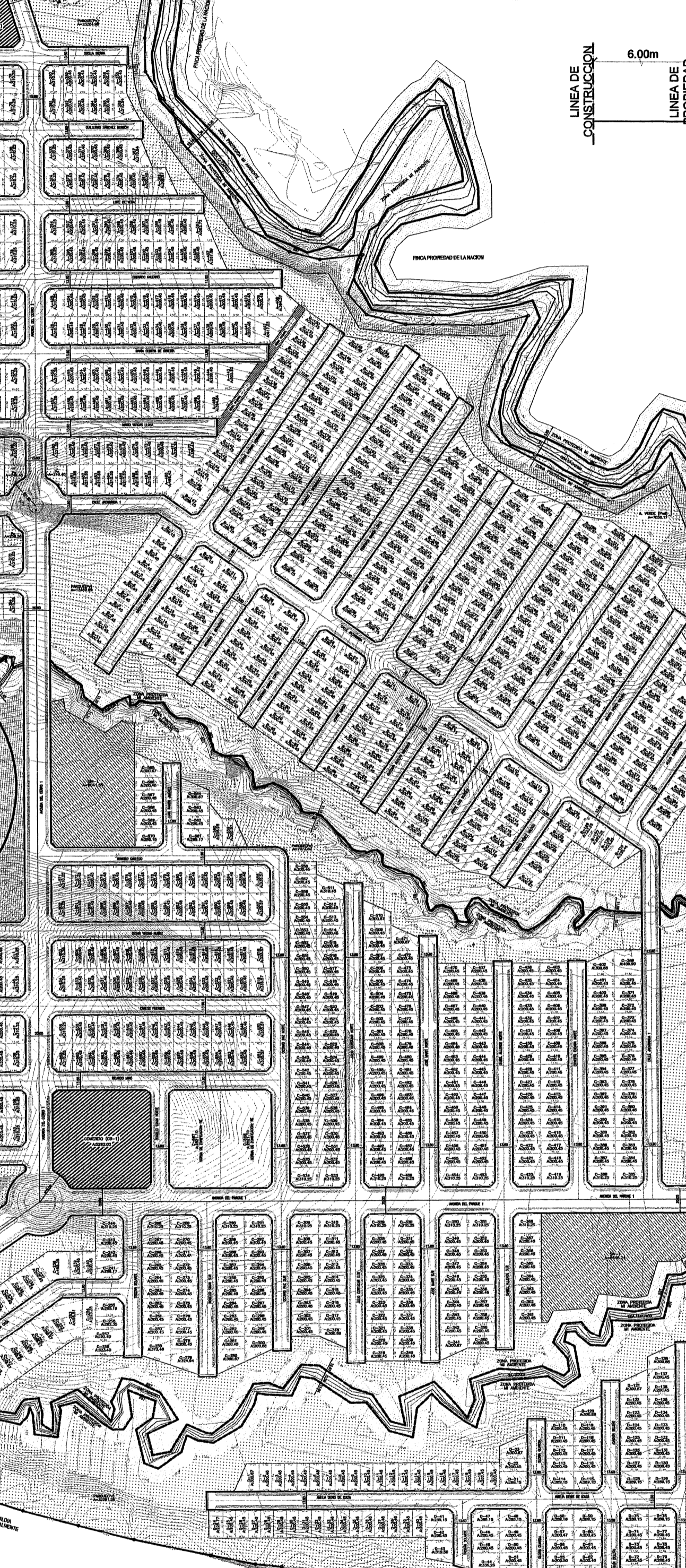
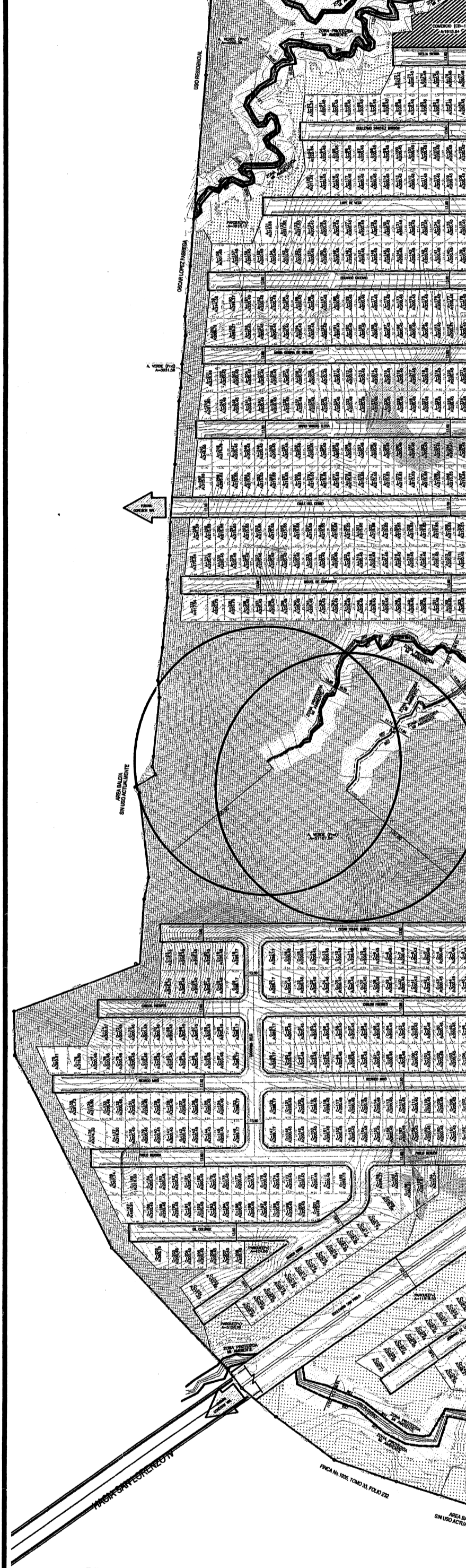
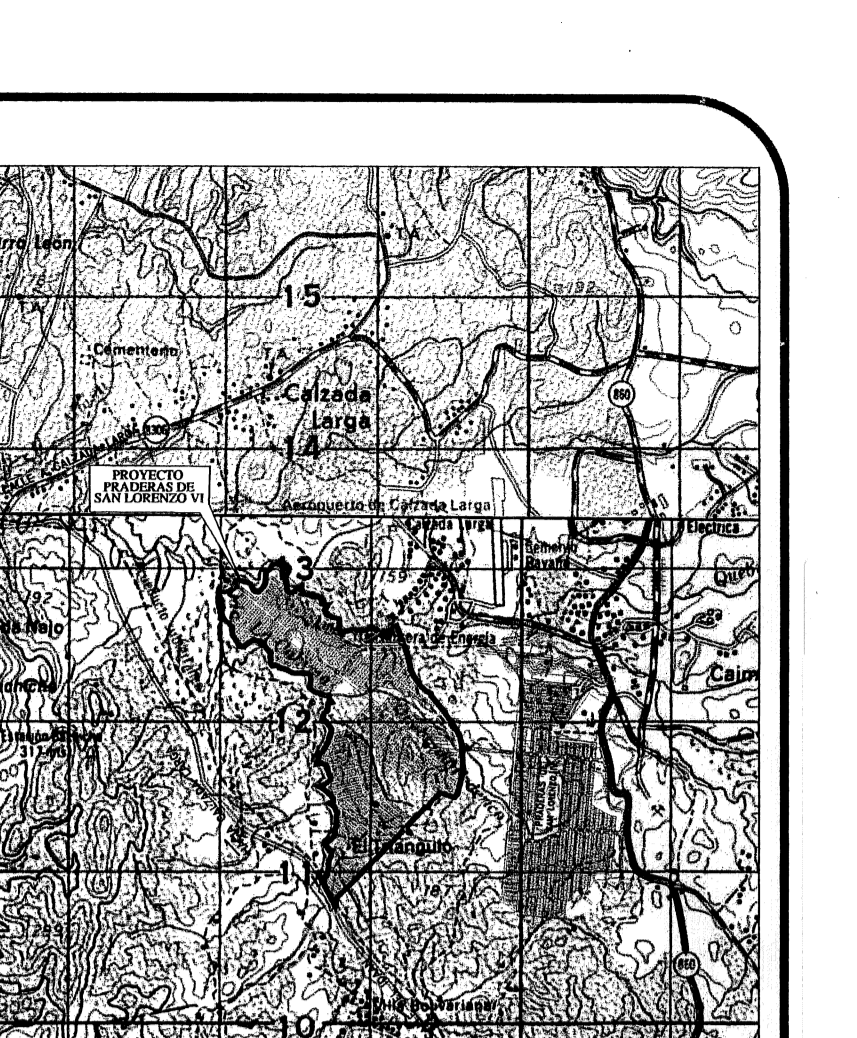
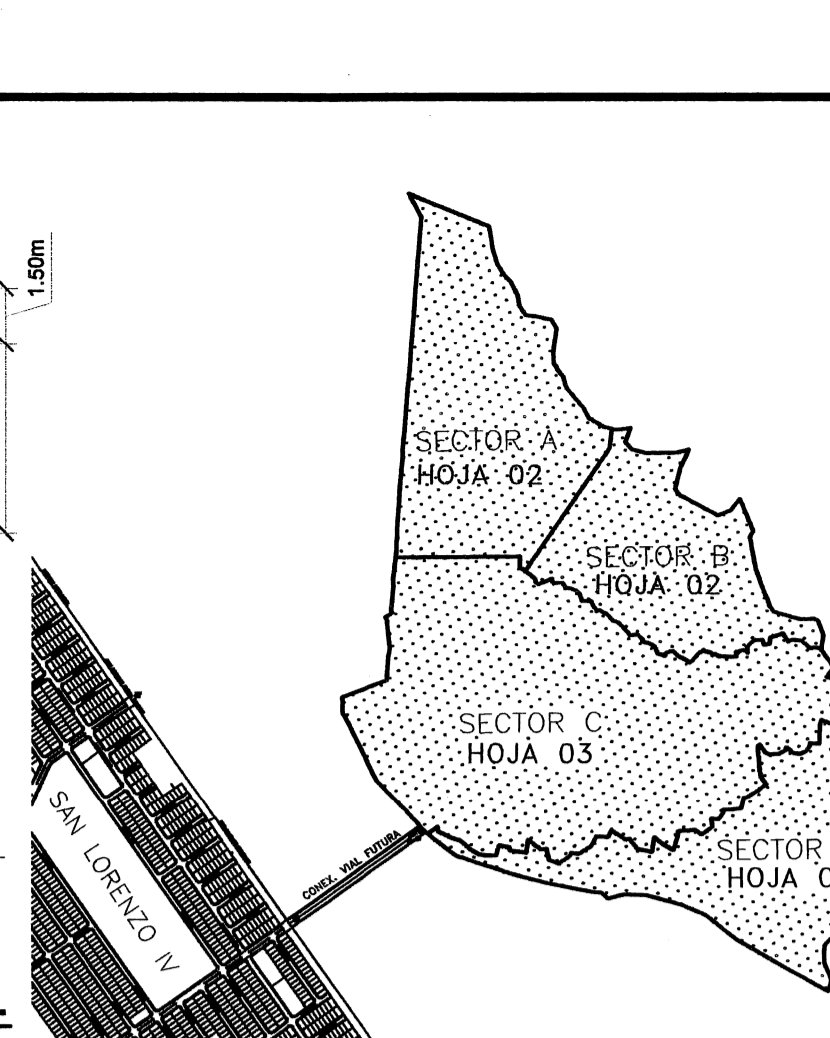
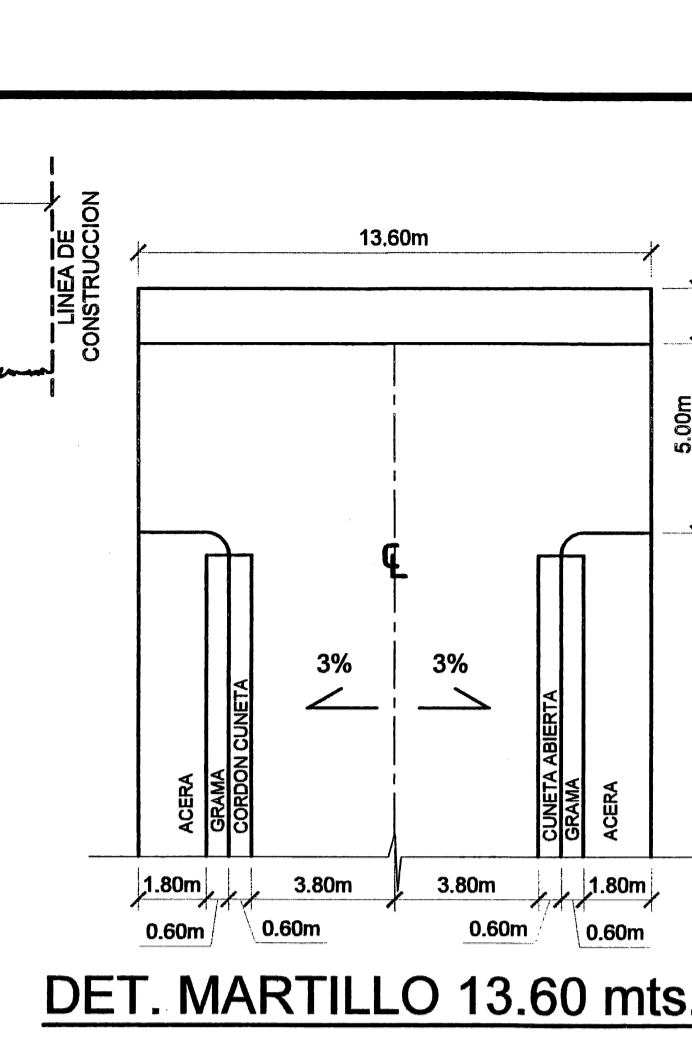
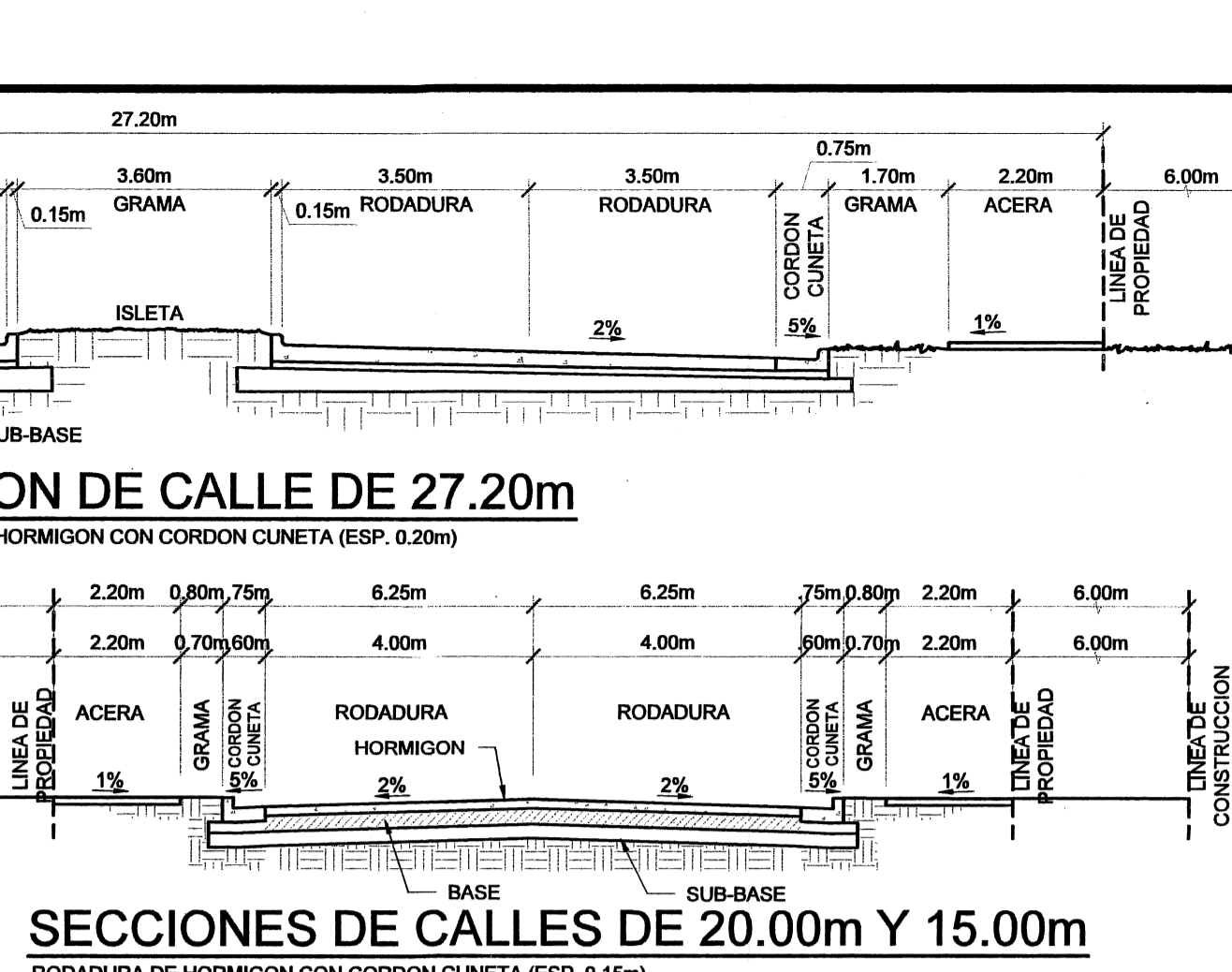
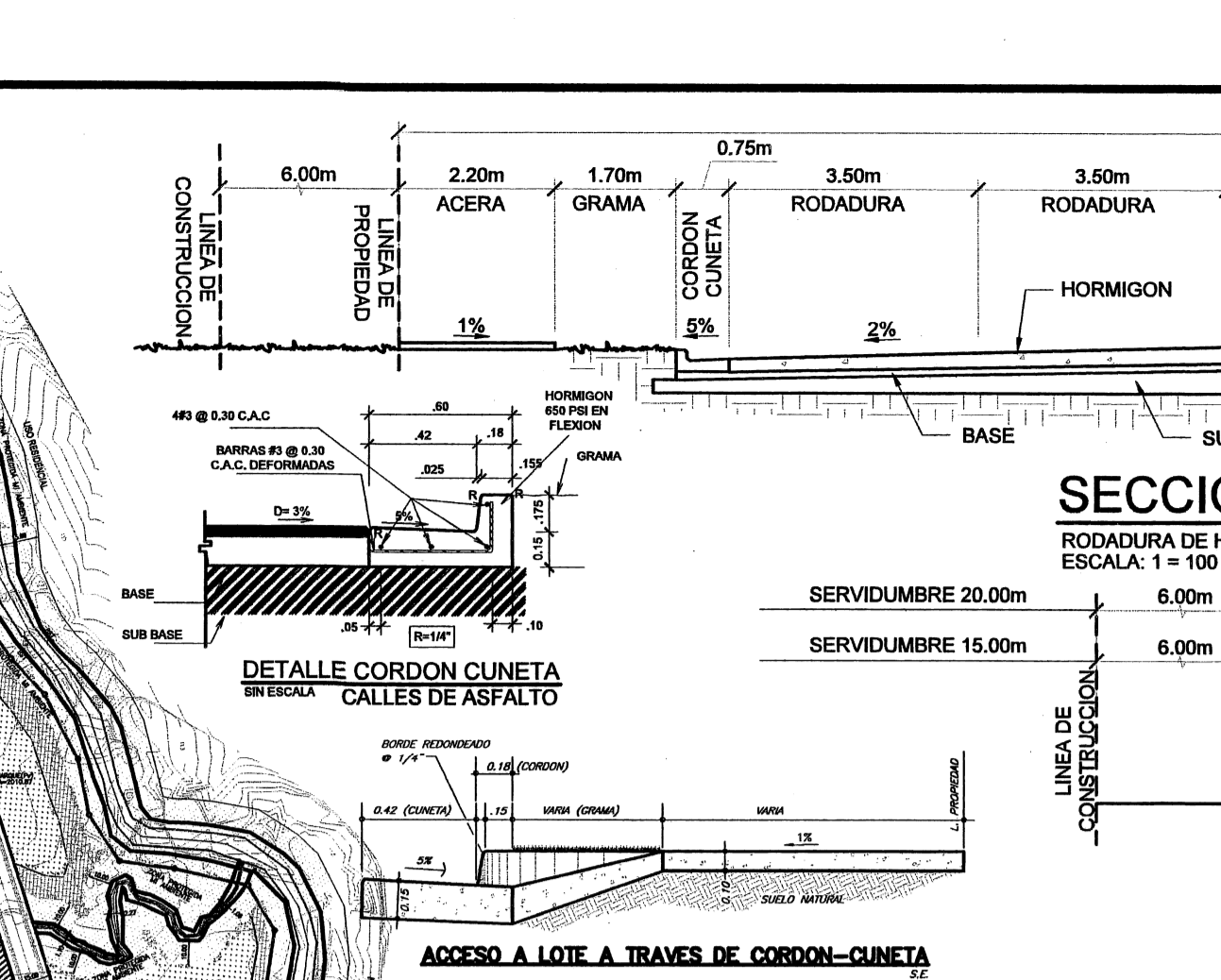
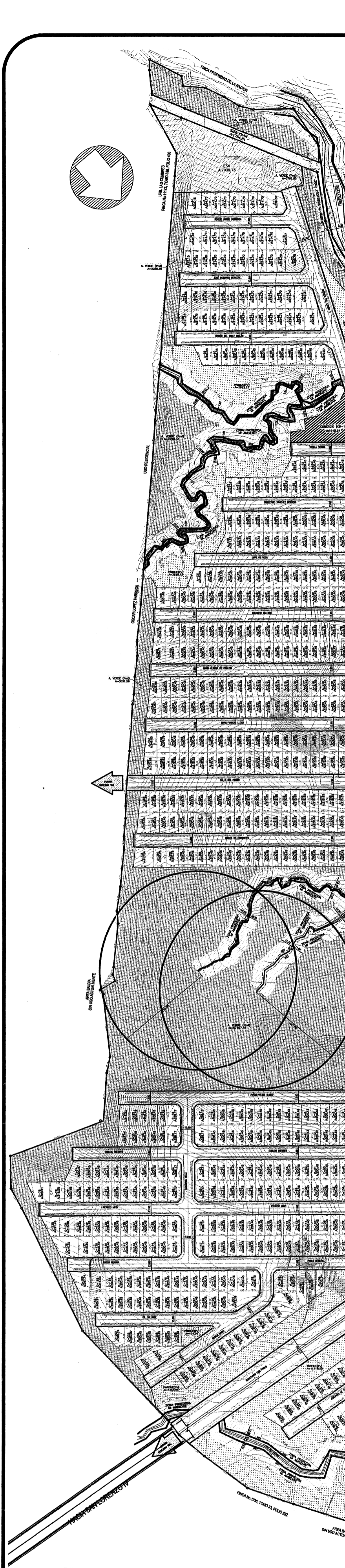

MINISTERIO DE VIVIENDA Y ORDENAMIENTO TERRITORIAL  
 VICE-MINISTERIO DE ORDENAMIENTO TERRITORIAL  
 DEPARTAMENTO DE REVISIÓN Y REGISTRO DE PLANOS  
 DIRECCIÓN NACIONAL DE VENTANILLA ÚNICA  
 LA REVISIÓN DE ESTE PLANO NO EXIME DE RESPONSABILIDAD AL PROFESIONAL EN TORNO ENCARGADO DEL DISEÑO. CUALQUIER ERROR U OMISIÓN SERÁ RESPONSABILIDAD ÚNICA Y EXCLUSIVA DEL DISEÑADOR.

MINISTERIO DE VIVIENDA Y ORDENAMIENTO TERRITORIAL  
 VICE-MINISTERIO DE ORDENAMIENTO TERRITORIAL  
 DEPARTAMENTO DE REVISIÓN Y REGISTRO DE PLANOS  
 DIRECCIÓN NACIONAL DE VENTANILLA ÚNICA  
 PARA LA ETAPA DE CONSTRUCCIÓN DEBERÁ CUMPLIR CON TODAS LAS OBSERVACIONES SEÑALADAS EN LA NOTA No. 419 DE 17 MAY 2021

DESARROLLO GCH S.A.  
 NOMBRE: LUIS ALBERTO HINCAPIE VILA  
 REPRESENTANTE LEGAL

FEDERICO CHEN PEREZ  
 INGENIERO CIVIL  
 CERTIFICADO N° 018  
 FIRMADA POR: [Firma]  
 JUNTA TÉCNICA DE INGENIERÍA Y ARQUITECTURA

NOTA IMPORTANTE  
 EL DISEÑO REPRESENTADO EN LAS SIGUIENTES HOJAS ES PROPIEDAD INTELECTUAL DEL ARQUITECTO. CUALQUIER CAMBIO DURANTE LA APROBACIÓN, CONSTRUCCIÓN O DESPUÉS DE CONSTRUCCIÓN DEL INMUEBLE, DEBE SER CONSULTADO FORMALMENTE CON EL ARQUITECTO; DE NO SER ASÍ, EL DISEÑADOR QUEDA EXIMIDO DE TODA RESPONSABILIDAD PROFESIONAL Y LEGAL.

HOJA: 01  
 DISEÑO: CIFS / ACONSA  
 DE: 04  
 CALCULO: CIFS  
 DIBUJO: CIFS  
 FECHA: ABRIL 2021  
 APROBADO: [Firma]

CONTENIDO  
 PROPIEDAD DE DESARROLLO GCH S.A. QUE SERÁ TRASPASADO A BERLIN ADVISORS, INC. LA SOCIEDAD PROPIETARIA ACTUAL ES GCH S.A. Y LA FUTURA SOCIEDAD PROPIETARIA SERÁ BERLIN ADVISORS, INC.  
 FOND REAL N° 1715, CÓDIGO DE UBICACIÓN N° 8714  
 CORREGIMIENTO DE CHIRIBE, DISTRITO DE PANAMA, PROVINCIA DE PANAMA  
 SUPERFICIE REGISTRADA: 162m<sup>2</sup> 74m<sup>2</sup> 6,732m<sup>2</sup>  
 SUPERFICIE ENCOTRADA: 141m<sup>2</sup> 4,509m<sup>2</sup> 0,782m<sup>2</sup>  
 ESCUELA DE ORDENAMIENTO TERRITORIAL APROBADO MEDIANTE

ARQUITECTURA CONTEMPORANEA S.A.  
 CIFS A