

**MINISTERIO DE AMBIENTE  
DIRECCION DE INFORMACION AMBIENTAL**

Tel. 500-0855 – Ext. 6715/6047

**MEMORANDO – DIAM – 1241 – 2022**

**PARA:** ING. DOMILUIS DOMÍNGUEZ E.  
Director de Evaluación de Impacto Ambiental

**DE:** ALEX O. DE GRACIA C.  
Director

**ASUNTO:** Verificación de coordenadas

**FECHA:** Panamá, 02 de septiembre de 2022



En atención al memorando DEEIA-0496-2508-2022-Seguimiento-DEEIA-0379-2706-2022, donde se solicita generar una cartografía que permita determinar, la ubicación del proyecto, correspondiente al Estudio de Impacto Ambiental categoría II, denominado "PLAZA COMERCIAL GIRASOL", cuyo promotor es INVERSIONES J&C 2018, S.A., le informamos que con los datos proporcionados se determinó lo siguiente:

Variables	Descripción
Quebrada sin nombre	105.8 m
Cauce de quebrada	214.15 m <sup>2</sup>
Humedal	457.26 m <sup>2</sup>
STAR	509.24 m <sup>2</sup>
Puntos	Calidad de Agua, Tanque de agua
División Política Administrativa	Provincia: Colón.
	Distrito: Colón.
	Corregimiento: Buena Vista.
Cobertura Boscosa y Uso de la Tierra, año 2012	- Área poblada
	- Pasto
Capacidad Agrológica de los Suelos	Tipo: VI.
Sistema Nacional de Áreas Protegidas (SINAP)	Fuera del SINAP
Ley 21	Vivienda - baja densidad, Forestal / Agroforestal, Agrícola.

Atentamente,  
Adj.: Mapa  
AODGC/xs/ma  
CC: Departamento de Geomática



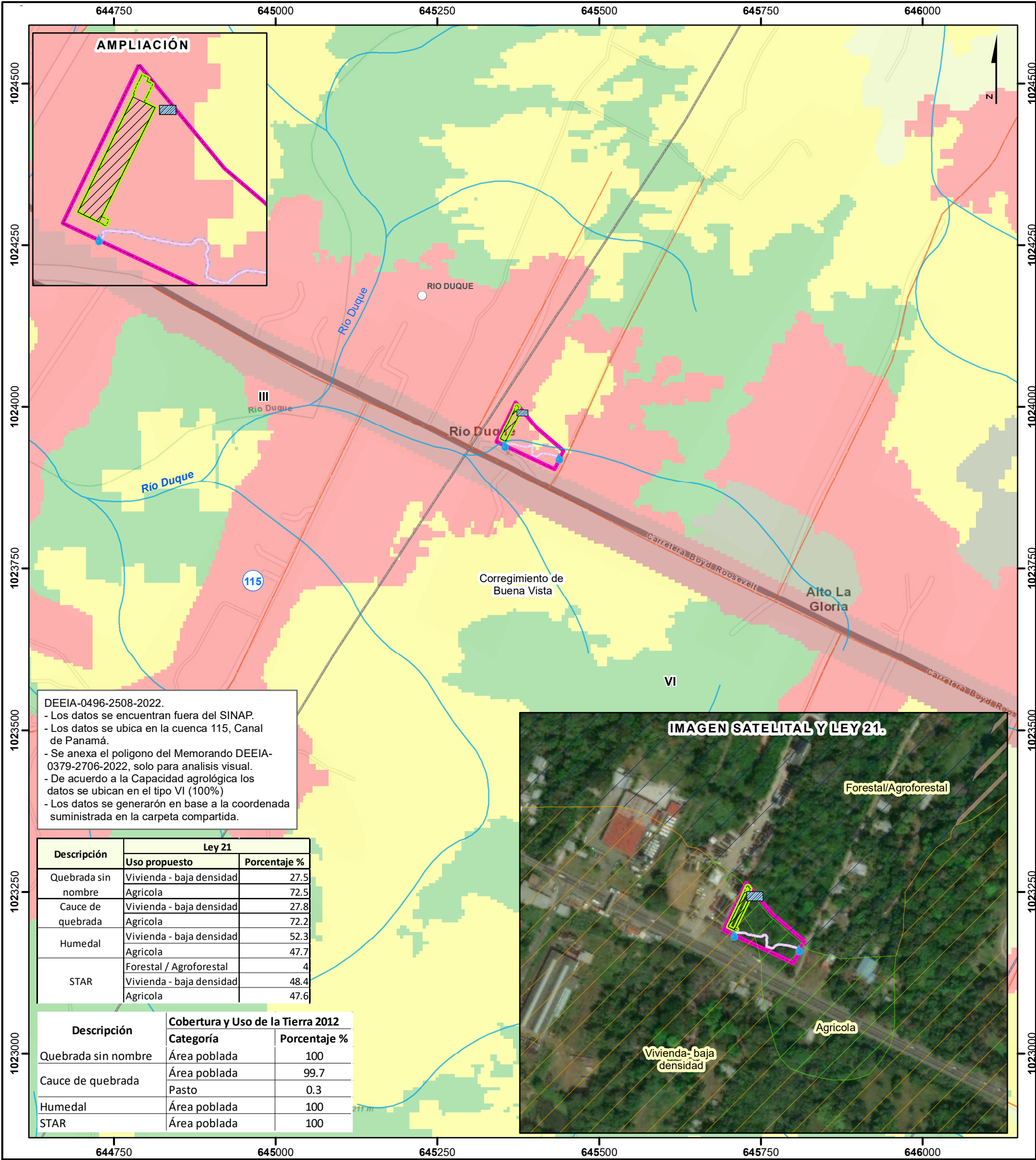

Escala 1:6,000

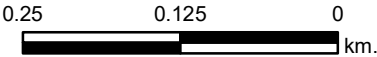

LEYENDA



- Lugares Poblados

Puntos

Calidad de agua

Tanque de agua

Red Vial

Ríos y quebradas

Quebrada Sin Nombre

Cauce de Quebrada

Humedal

STAR

Polígono

Límite de corregimiento

- Cobertura y Uso de la Tierra 2012

Bosque latifoliado mixto secundario

Bosque plantado de latifoliadas

Infraestructura

Pasto

Vegetación herbácea

Área poblada

Límite de Capacidad Agrológica

Tipos:VI-No arable, con limitaciones severas, apta para pastos, bosques, tierras de reservas..
- Uso Propuesto Ley 21

Vivienda . baja densidad

Forestal / agroforestal

Pecuaria

Agrícola

Sistema de Referencia Espacial:

Sistema Geodésico Mundial de 1984

Proyección Universal Transversal de Mercator

Zona 17 Norte

Ministerio de Ambiente

Dirección de Información Ambiental

Departamento de Geomática

Fuentes:

- Instituto Nacional de Estadística y Censo

- Ministerio de Ambiente

- Imagen ESRI

- Memorando-DEEIA-0496-2508-2022-

- Seguimiento-DEEIA-0379-2706-2022.