

MINISTERIO DE AMBIENTE  
DIRECCION DE INFORMACION AMBIENTAL  
Tel. 500-0855 – Ext. 6715/6047

MEMORANDO – DIAM – 1159 – 2022

PARA: DOMILUIS DOMÍNGUEZ E.  
Director de Evaluación de Impacto Ambiental

DE: ALEX O. DE GRACIA C.  
Director Encargado

ASUNTO: Verificación de coordenadas

FECHA: Panamá, 26 de agosto de 2022



En atención al memorando DEEIA-0463-0808-2022, en seguimiento del memorando DEEIA-0366-2106-2022 donde se solicita anexar a la cartografía, la huella del proyecto y puntos del sitio del proyecto (Distribución espacial obras) del proyecto titulado "BENEFICIO ECOLÓGICO CAFÉ ISABELA", cuyo promotor es CAFÉ ISABELLA, S.A., le informamos que con los datos proporcionados se determinó lo siguiente:

Variables	Descripción
Huellas del proyecto	Superficie: 1,018.4 m <sup>2</sup>
Puntos	Distribución espacial obras
SINAP	Fuera
División Política Administrativa	Provincia: Chiriquí
	Distrito: Dolega
	Corregimiento: Dolega (Cabecera)
Capacidad Agrológica de los Suelos	Tipo III







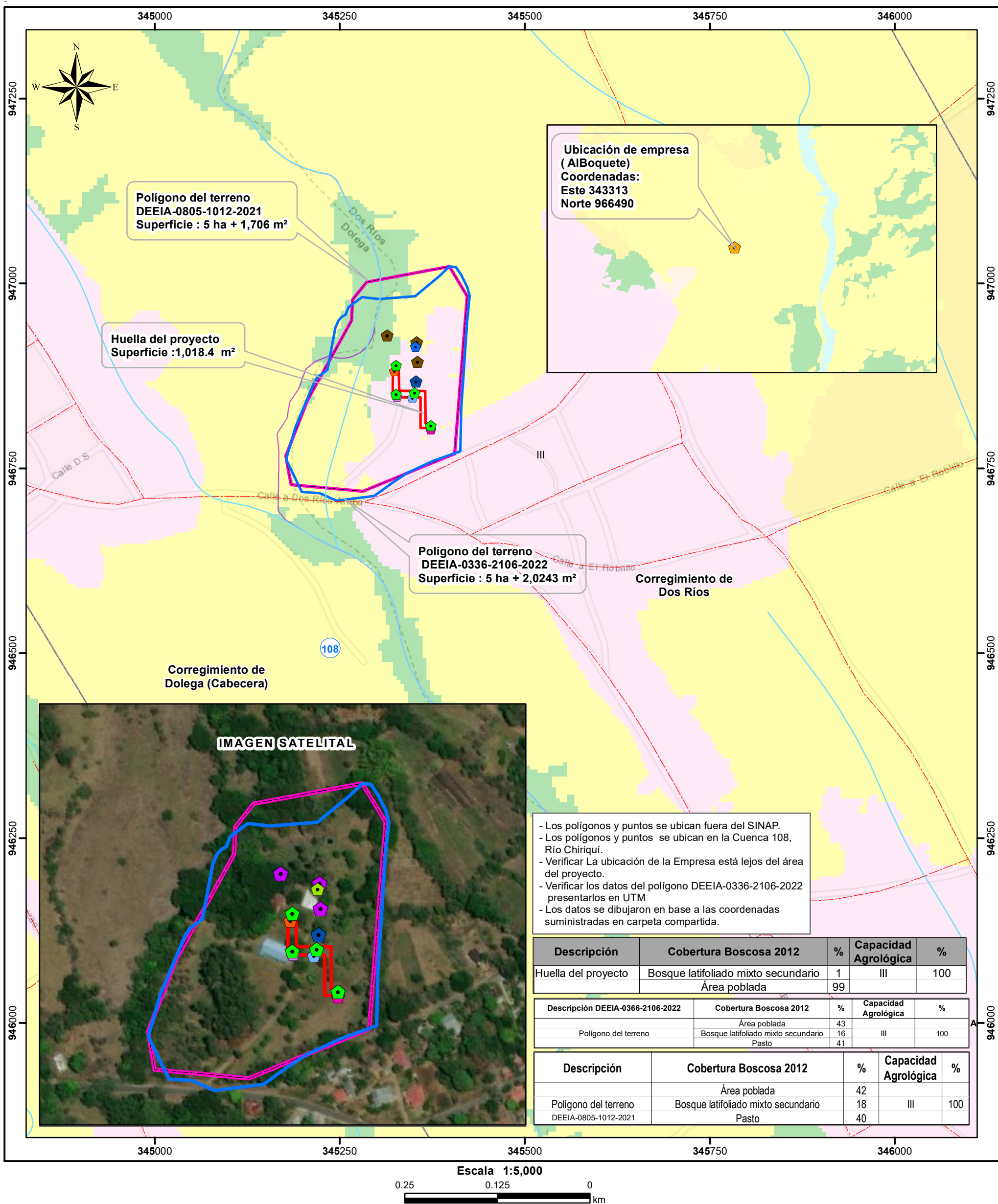

Adj. Mapa  
DL/aodgc/cas/ma  
CC: Departamento de Geomática



**PROVINCIA DE CHIRIQUÍ , DISTRITOS DE DOLEGA,  
CORREGIMIENTOS DE DOLEGA ( CABECERA), DOS  
RÍOS ESTUDIO CAT. II, "BENEFICIO ECOLÓGICO CAFÉ ISABELA".**



- Lugares Poblados
- 🏠 Galera existente
- 🏠 Pozo
- 🏠 Distribución espacial obras
- 🏠 Tina de sedimentación, floculación, infiltración y secado
- 🏠 Tubería
- 🏠 Área de desulpado
- 🏠 Ubicación de empresa
- 🏠 Hallazgos arqueológicos
- 🏠 Ruido ambiental, Calidad de aire
- Ríos y quebradas
- Red Vial
- 🏠 Polígono del terreno DEEIA-0336-2106-2022
- 🏠 Polígono del terreno DEEIA-0805-1012-2021

-  Huella del proyecto  
 Cuenca Hidrográfica 108, río Chiriquí  
 Límite de Capacidad Agrológica
- Cobertura y Uso de la Tierra 2012**
-  Bosque latifoliado mixto secundario
  -  Bosque plantado de latifoliadas
  -  Otro cultivo anual
  -  Pasto
  -  Área poblada
- Tipo: III - Arable, severas limitaciones en la selección de las plantas, requiere conservación especial o ambas cosas.

**Sistema de Referencia Espacial:**  
Sistema Geodésico Mundial de 1984  
Proyección Universal Transversal de Mercator  
Zona 18 Norte

**Ministerio de Ambiente**  
**Dirección de Información Ambiental**  
**Departamento de Geomática**

Fuente: - Instituto Nacional de Estadística y Censo  
- Ministerio de Ambiente  
- Imagen ESRI  
- Memorando-DEEIA-0463-0808-2022