

MINISTERIO DE AMBIENTE  
DIRECCION DE INFORMACION AMBIENTAL  
Tel. 500-0855 – Ext. 6715/6047

MEMORANDO – DIAM – 1245 – 2022

PARA: DOMILUIS DOMÍNGUEZ E.  
Director de Evaluación de Impacto Ambiental

DE:   
ALEX O. DE GRACIA C.  
Director



ASUNTO: Verificación de coordenadas

FECHA: Panamá, 05 de septiembre de 2022

En atención al memorando DEEIA-0504-2908-2022, en seguimiento del memorando DEEIA-0463-0808-2022 donde se solicita anexar a la cartografía, la huella del proyecto del proyecto titulado "BENEFICIO ECOLÓGICO CAFÉ ISABELA", cuyo promotor es CAFÉ ISABELLA, S.A., le informamos que con los datos proporcionados se determinó lo siguiente:

Variables	Descripción
Huellas del proyecto	Superficie: 1,058 m <sup>2</sup>
SINAP	Fuera
División Política Administrativa	Provincia: Chiriquí
	Distrito: Dolega
	Corregimiento: Dolega (Cabecera)
Capacidad Agrológica de los Suelos	Tipo III







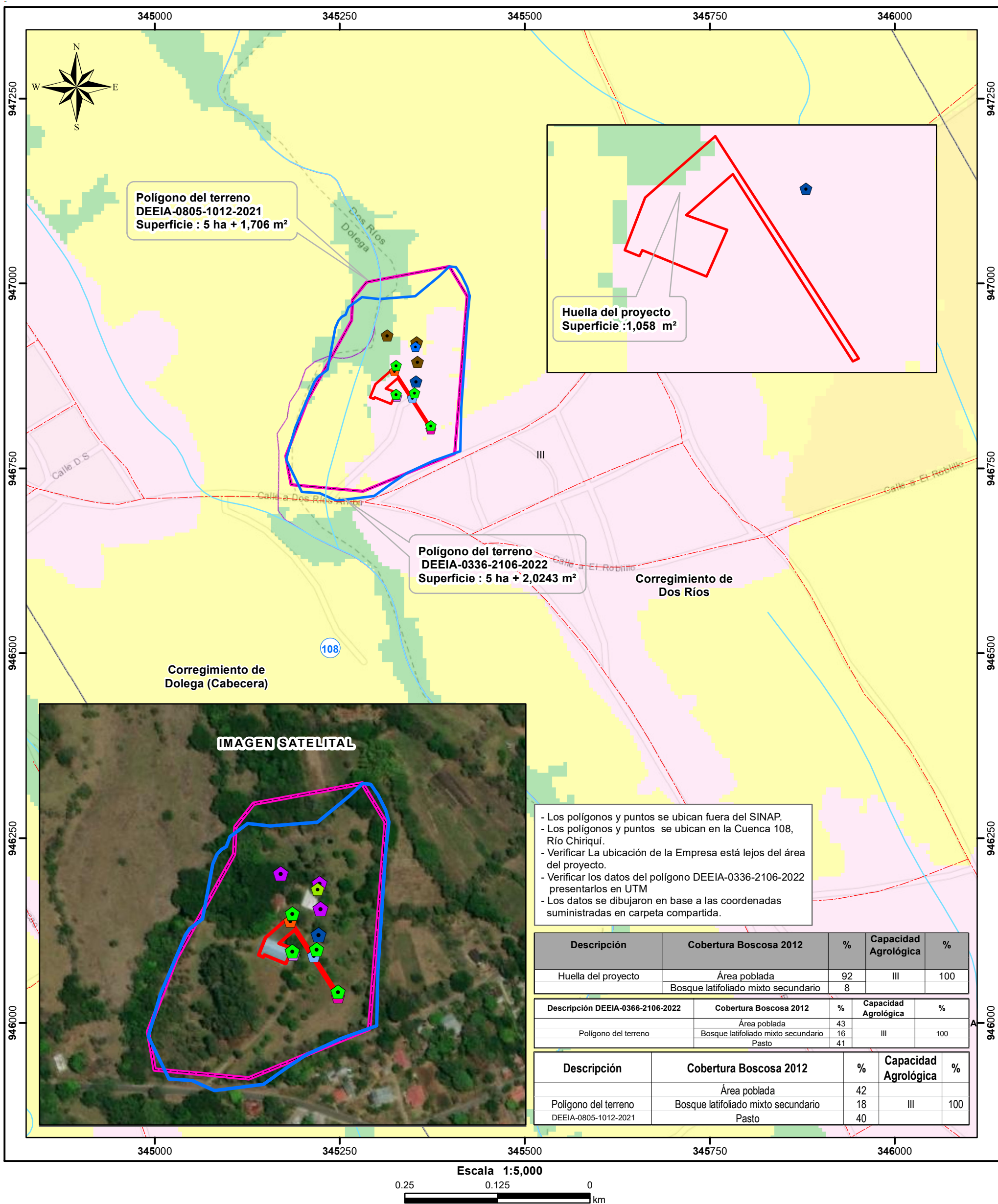

Adj. Mapa  
DL/aodgc/cas/ma  
CC: Departamento de Geomática



**PROVINCIA DE CHIRIQUÍ , DISTRITOS DE DOLEGA,  
CORREGIMIENTOS DE DOLEGA ( CABECERA), DOS  
RÍOS ESTUDIO CAT. II, "BENEFICIO ECOLÓGICO CAFÉ ISABELA".**



- Lugares Poblados
- ⬡ Galera existente
- ⬢ Pozo
- ⬢ Tina de sedimentación, floculación, infiltración y secado
- ⬢ Tubería
- ⬢ Área de despulpado
- ⬢ Ubicación de empresa
- ⬢ Hallazgos arqueológicos
- ⬢ Ruido ambiental, Calidad de aire
- Ríos y quebradas
- Red Vial
- ⬢ Polígono del terreno DEEIA-0336-2106-2022
- ⬢ Polígono del terreno DEEIA-0805-1012-2021

-  Huella del proyecto  
 Cuenca Hidrográfica 108, río Chiriquí  
 Límite de Capacidad Agrológica
- Cobertura y Uso de la Tierra 2012**
-  Bosque latifoliado mixto secundario  
 Bosque plantado de latifoliadas  
 Otro cultivo anual  
 Pasto  
 Área poblada
- Tipo: III - Arable, severas limitaciones en la selección de las plantas, requiere conservación especial o ambas cosas.

**Sistema de Referencia Espacial:**  
Sistema Geodésico Mundial de 1984  
Proyección Universal Transversal de Mercator  
Zona 18 Norte

**Ministerio de Ambiente**  
**Dirección de Información Ambiental**  
**Departamento de Geomática**

Fuente: - Instituto Nacional de Estadística y Censo  
- Ministerio de Ambiente  
- Imagen ESRI  
- Memorando-DEEIA-0504-2908-2022