

MINISTERIO DE AMBIENTE  
DIRECCION DE INFORMACION AMBIENTAL  
Tel. 500-0855 – Ext. 6715/6047

MEMORANDO – DIAM – 1231 – 2022

PARA: DOMILUIS DOMÍNGUEZ E.  
Director de Evaluación de Impacto Ambiental

DE:   
ALEX O. DE GRACIA C.  
Director

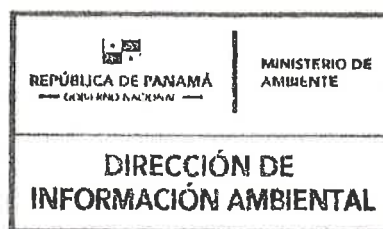

ASUNTO: Verificación de coordenadas

FECHA: Panamá, 01 de Septiembre de 2022

En atención al **memorando DEEIA-0495-2408-2022**, en seguimiento al memorando DEEIA-0338-0806-2022 se solicita generar nuevo conjunto de coordenadas a la cartografía del proyecto que permita determinar la ubicación, correspondiente al Estudio de Impacto Ambiental categoría II, titulado "**AQUA RELAX AND SPORT DOLEGA**", cuyo promotor es EXCELLENCE WATER EXPERIENCE CORP, le informamos que con los datos proporcionados se determino lo siguiente.

Variables	Descripción
Puntos	Descarga de <b>aguas</b> Residuales, Percolación Sitio de Inspección Sinaproc
Líneas	Desvío Provisional Cajón Pluvial, Longitud 45.4 metros Protección de la quebrada Grande Longitud 46.547 metros Protección de la Quebrada el Pueblo 82.03 metros Vado Temporal Longitud 3.8 metros
Polígono	Cajón Pluvial superficie 45.289 m <sup>2</sup>
Cobertura Boscosa y Uso de la Tierra, año 2012	Bosque latifoliado mixto secundario Bosque plantado de latifolladas Pasto
División Política Administrativa	Provincia: Chiriquí Distrito: Dolega Corregimiento: Dolega (Cab)
Capacidad Agrológica de los Suelos	Tipo: II
Sistema Nacional de Áreas Protegidas (SINAP)	Fuera del SINAP

Atentamente,  
Adj.: Mapa  
AODGC/jm/ma  
CC: Departamento de Geomática

REPÚBLICA DE PANAMÁ  
GOBIERNO NACIONAL

MINISTERIO DE  
AMBIENTE

DEPARTAMENTO DE  
EVALUACION DE ESTUDIO  
DE IMPACTO AMBIENTAL

RECIBIDO

Por: 

Fecha: 7/9/2022

Hora: 12:33

PROVINCIA DE CHIRIQUÍ, DISTRITO DE DOLEGA,  
CORREGIMIENTOS DE DOLEGA (CABECERA)  
VERIFICACIÓN DE COORDENADAS  
"AQUA RELAX AND SPORT DOLEGA"

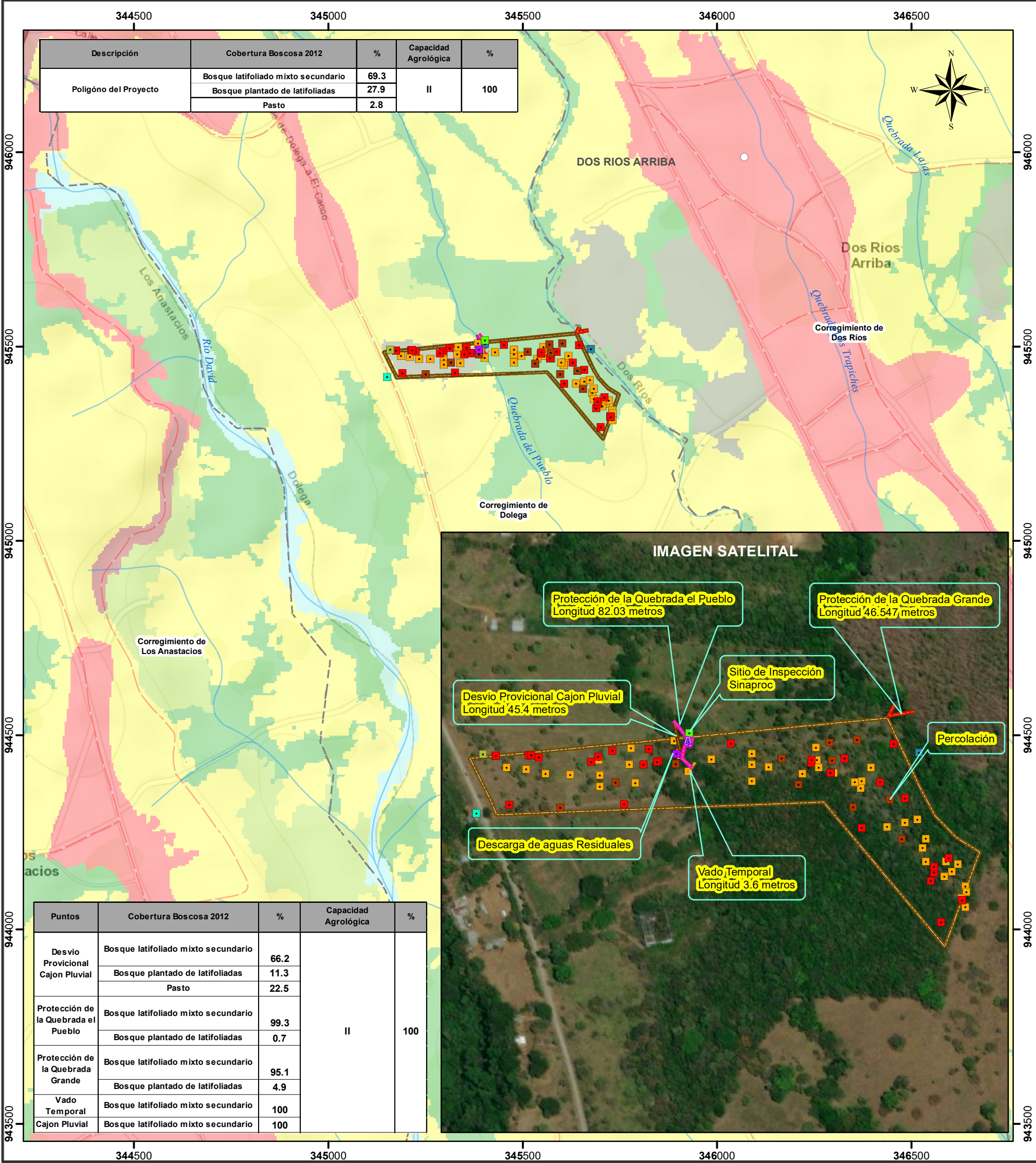

Escala 1:10,000

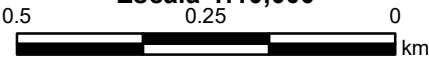

LEYENDA



- Descarga de aguas Residuales

■ Percolación

■ Sitio de Inspección Sinaproc

○ Lugares Poblados 2010

■ Monitoreo de Olfatometría

■ Muestra de Agua

■ Prospección arqueológica

■ Puntos de Muestreo de Fauna

■ Monitoreo de Calidad de Aire y Ruido

■ Desvío Provisional Cajon Pluvial

■ Protección de la Quebrada Grande

■ Protección de la Quebrada el Pueblo

■ Vado Temporal

— Ríos y quebradas

— Red vial

— Límite de corregimiento

■ Cajon Pluvial

■ Polígono del Proyecto

- Cobertura y Uso de la Tierra 2012**  
**Clases**

Bosque latifoliado mixto secundario

Bosque plantado de latifoliadas

Pasto

Rastrojo y vegetación arbustiva
- Capacidad Agrológica**

II

Arable, algunas limitaciones en la selección de las plantas, requiere conservación moderada.

Nota:  
1. El proyecto se encuentra fuera de los límites del SINAP.  
2. El polígono se encuentran en la Cuenca 108 Río Chiriquí.  
3. Los polígono se verificaron en base a las coordenadas suministradas.

**Sistema de Referencia Espacial:**  
Sistema Geodésico Mundial de 1984  
Proyección Universal Transversal de Mercator  
Zona 17 Norte

**Ministerio de Ambiente**  
**Dirección de Información Ambiental**  
**Departamento de Geomática**

Fuentes:  
- Instituto Nacional de Estadística y Censo  
- Ministerio de Ambiente  
- Imagen ESRI  
- Memorando DEEIA-0338-0806-2022  
DEEIA-0495-2408-2022