

MINISTERIO DE AMBIENTE
DIRECCION DE INFORMACION AMBIENTAL
Tel. 500-0855 – Ext. 6715/6047

REPÚBLICA DE PANAMÁ
MINISTERIO DE AMBIENTE
DEPARTAMENTO DE
EVALUACIÓN DE ESTUDIO
DE IMPACTO AMBIENTAL
RECIBIDO
Por: *[Firma]*
Fecha: 7/9/2022
Hora: 11:59

MEMORANDO-DIAM-1243-2022

PARA: DOMILUIS DOMINGUEZ
Director de Evaluación de Impacto Ambiental

DE: ALEX O. DE GRACIA
Director

ASUNTO: Verificación de coordenadas

FECHA: Panamá, 1 de Septiembre de 2022



En atención al memorando DEEIA-0499-2608-2022, donde se solicita generar una cartografía que les permita determinar la superficie y ubicación de los polígonos de la Parcela 1, Parcela 2 y Parcela 3, puntos de muestra de calidad de agua, muestra de estudio de suelo, puntos de las calicatas, puntos de prospección geofísica, punto de aforo, punto de prospección arqueológica, punto de monitoreo de calidad de aire y ruido del Estudio de Impacto Ambiental, categoría II, cuyo promotor es "HP SOLAR", S.A., le informamos que con los datos proporcionados se determinó lo siguiente:

Variables		Descripción
Área del Proyecto	Parcela 1	Superficie: 16 ha + 7,609.97 m ²
	Parcela 2	Superficie: 5 ha + 1,778.08 m ²
	Parcela 3	Superficie: 4 ha + 5,485.48 m ²
División Política Administrativa		Provincia: Chiriquí
		Distrito: Boquerón
		Corregimiento: Guayabal
Cobertura Boscosa y Uso del Suelo, año 2012	Parcela 1	Área poblada Bosque latifoliado mixto secundario Pasto
	Parcela 2	Área poblada Pasto
	Parcela 3	Área poblada Bosque latifoliado mixto secundario Pasto
	Punto de muestra de calidad de Agua	Superficie de agua Área poblada
	Punto de prospección geofísica	Área poblada, Pasto
	Punto de calicatas	Área poblada, Pasto
	Puntos de aforo	Área poblada
	Punto de prospección arqueológica	Área poblada, pasto
	Punto de Muestreo de Estudio de Suelo	Área poblada, pasto
	Punto de Monitoreo de Calidad de Aire y Ruido	Área Poblada
Capacidad Agroológica de los Suelos		Tipo: IV
Sistema Nacional de Áreas Protegidas (SINAP)		Fuera de los límites del SINAP

Atentamente,
Adj.: Mapa
AGDG/ism/ma
CC: Departamento de Geomática

PROVINCIA DE CHIRIQUI, DISTRITO DE BOQUERÓN,
CORREGIMIENTO DE GUAYABAL - HP SOLAR, S.A.

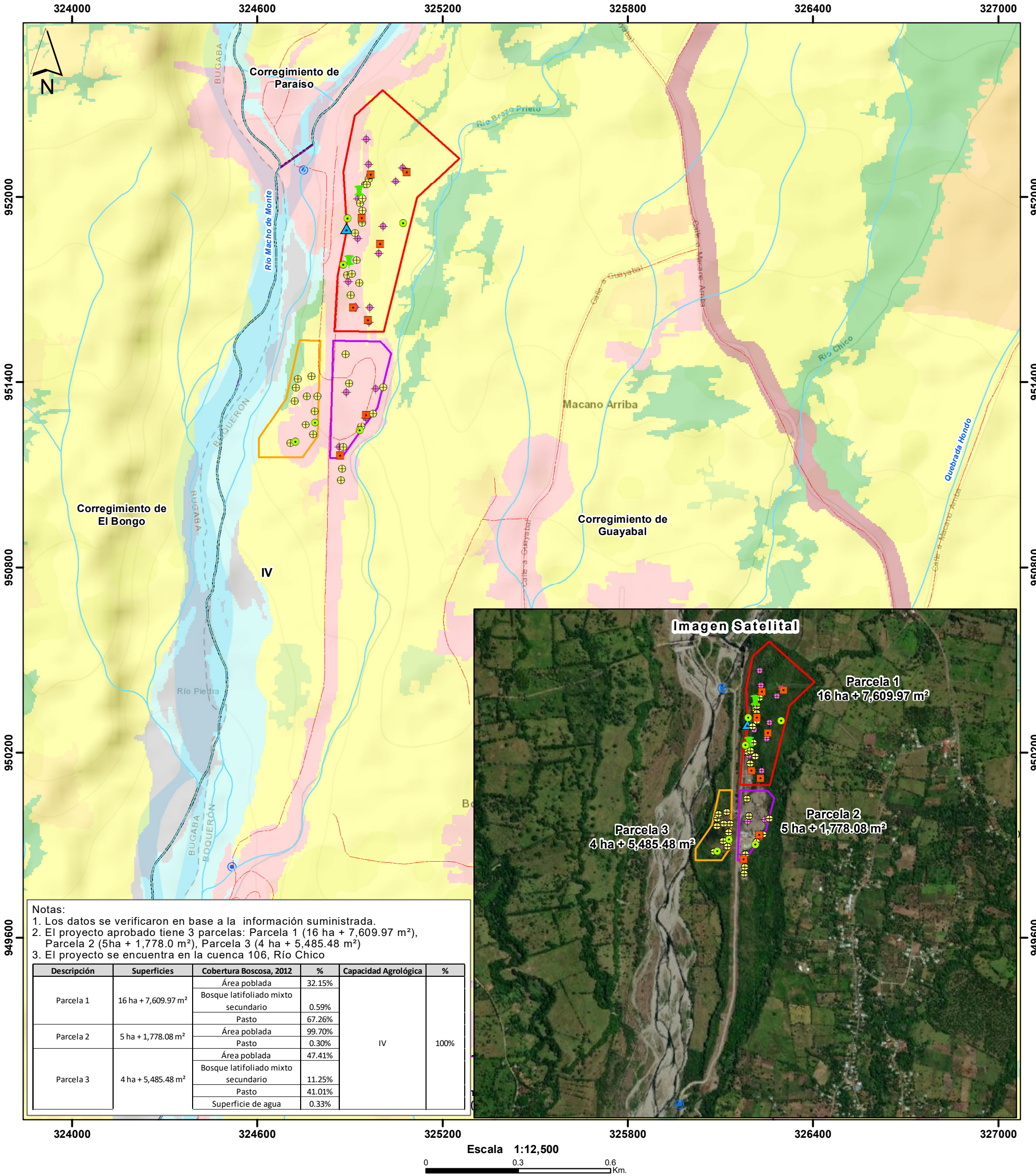

LEYENDA



- Lugares poblados
- Red vial
- Ríos y quebradas
- Punto de Muestra de Calidad de Agua
- Puntos de prospección Geofísica
- Punto de Calicatas
- Puntos de Aforo
- Punto de prospección arqueológica
- ◆ Punto de Muestreo de Estudio de Suelo
- ▲ Punto de Monitoreo de Calidad de Aire y Ruido
- Parcela 1
- Parcela 2
- Parcela 3
- Cuenca hidrográfica 106, Río Chico

Arable, muy severas limitaciones en la selección de plantas, requiere un manejo muy cuidadoso o ambas cosas

- Cobertura Boscosa y Uso del Suelo 2012**
- Afloramiento rocoso y tierra desnuda
 - Bosque latifoliado mixto secundario
 - Bosque plantado de latifoliadas
 - Café
 - Cítrico
 - Infraestructura
 - Otro cultivo anual
 - Pasto
 - Rastrojo y vegetación arbustiva
 - Superficie de agua
 - Área poblada

Ministerio de Ambiente
Dirección de Información Ambiental
Departamento de Geomática

Sistema de Referencia Espacial:
Sistema Geodésico Mundial de 1984
Proyección Universal Transversal de Mercator
Zona 17 Norte

Fuentes:
- Instituto Nacional de Estadística y Censo
- Ministerio de Ambiente
- Imagen ESRI
- Nota DEEIA-0499-2608-2022