

MINISTERIO DE AMBIENTE
DIRECCION DE INFORMACION AMBIENTAL

Tel. 500-0855 – Ext. 6715/6047

MEMORANDO – DIAM – 1242 – 2022

PARA: DOMILUIS DOMINGUEZ
Director de Evaluación de Impacto Ambiental

DE: ALEX O. DE GRACIA
Director

ASUNTO: Verificación de coordenadas

FECHA: Panamá, 2 de Septiembre de 2022



En atención al memorando DEEIA-0502-2908-2022, donde se solicita generar una cartografía que les permita determinar, la ubicación del proyecto, denominado: "Brisas de París", Ubicado en el corregimiento de París, distrito de Parita, Provincia de Herrera, le informamos que con los datos proporcionados se determinó lo siguiente:

Variables	Descripción
Área del Proyecto "Brisas de París"	Superficie: 1 ha + 9,999.39 m ²
División Política Administrativa	Provincia: Herrera
	Distrito: Parita
	Corregimiento: París
Cobertura Boscosa y Uso del Suelo, año 2012	Bosque latifoliado mixto secundario
	Pasto
Capacidad Agrológica de los Suelos	Tipo: III
Sistema Nacional de Áreas Protegidas (SINAP)	Fuera de los límites del SINAP

Atentamente,
Adj.: Mapa
AODG/lsm/ma
CC: Departamento de Geomática

REPÚBLICA DE PANAMÁ GOBIERNO NACIONAL		MINISTERIO DE AMBIENTE
DEPARTAMENTO DE EVALUACIÓN DE ESTUDIO DE IMPACTO AMBIENTAL		
RECIBIDO		
Por:	[Firma]	
Fecha:	7/9/2022	
Hora:	2:07p	

PROVINCIA DE HERRERA, DISTRITO DE PARITA,

 CORREGIMIENTO DE PARIS - PROYECTO DENOMINADO "BRISAS DE PARIS"

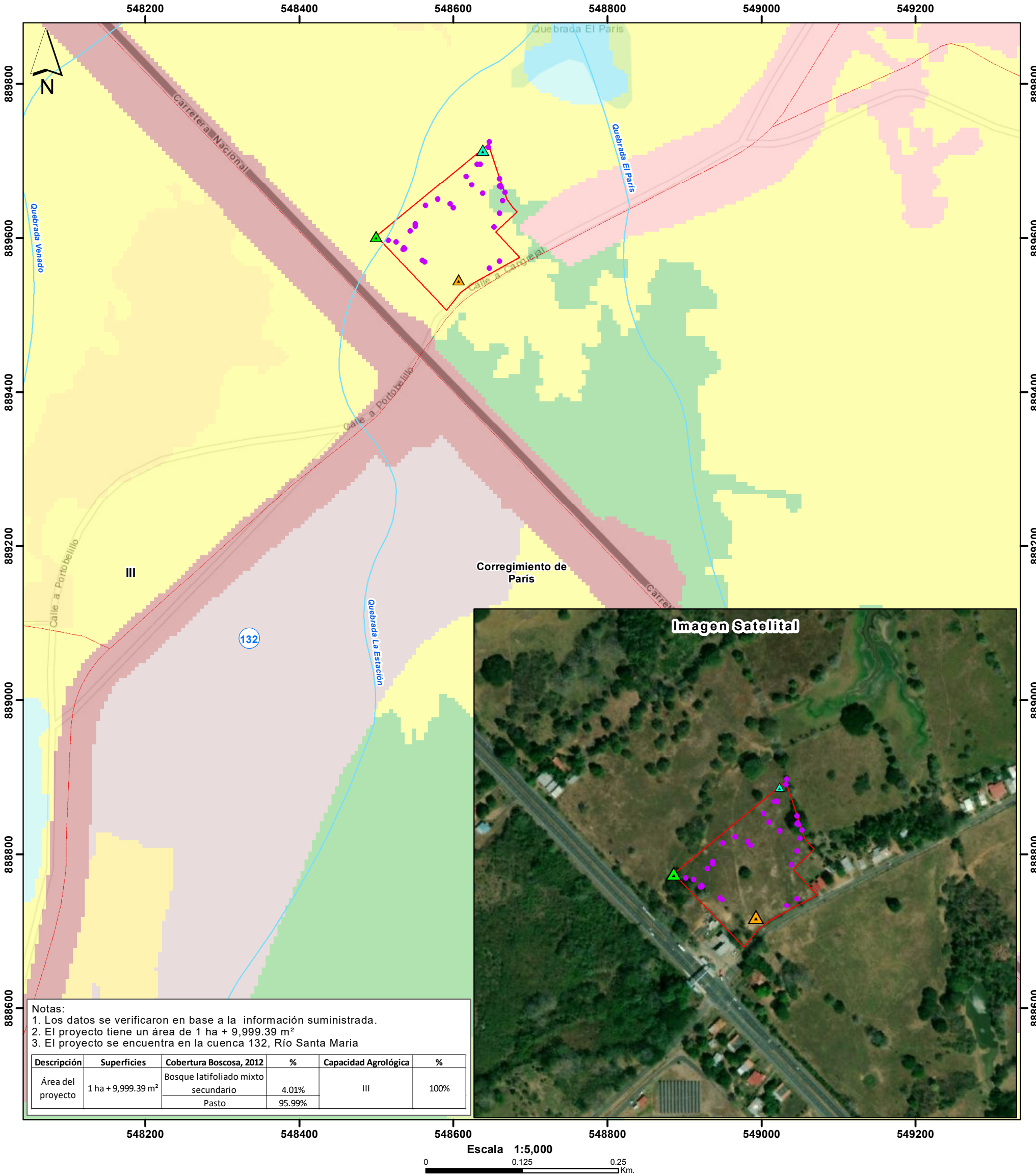

L E Y E N D A



- ▲ Punto de descarga
 ▲ Ruido Ambiental
 ○ Lugares poblados
 — Red vial
 — Ríos y quebradas
 ▲ Monitoreo y Ubicación del pozo
 ● arqueológicas
 □ Área del Proyecto
 □ Cuenca hidrográfica 132, Río Santa Maria
 III Arable, severas limitaciones en la selección de las plantas, requiere conservación especial o ambas cosas

- Cobertura Boscosa y Uso del Suelo 2012**
- Bosque latifoliado mixto secundario
 - Infraestructura
 - Maíz
 - Otro cultivo anual
 - Pasto
 - Rastrojo y vegetación arbustiva
 - Superficie de agua
 - Área poblada

Ministerio de Ambiente
 Dirección de Información Ambiental
 Departamento de Geomática

Sistema de Referencia Espacial:
 Sistema Geodésico Mundial de 1984
 Proyección Universal Transversal de Mercator
 Zona 17 Norte

Fuentes:
 - Instituto Nacional de Estadística y Censo
 - Ministerio de Ambiente
 - Imagen ESRI
 - Nota DEEIA-0502-2908-2022