

REGISTRO FOTOGRÁFICO



REGISTRO FOTOGRÁFICO

**MODIFICACIÓN DEL PMA DEL ESTUDIO
DE IMPACTO AMBIENTAL CATEGORÍA III
DEL PROYECTO MINA DE COBRE
PANAMÁ**

Ubicación: Provincia de Colón,
Corregimiento de San José del General
(Cabecera) - Comunidad de San Benito

Foto No.

1

Fecha:

17 de Septiembre
de 2021

Lugar de la Foto:

San Benito.

Descripción:

Encuesta a la comunidad.



Foto No.

2

Fecha:

17 de Septiembre
de 2021

Lugar de la Foto:

San Benito.

Descripción:

Encuesta a la comunidad.





REGISTRO FOTOGRÁFICO

MODIFICACIÓN DEL PMA DEL ESTUDIO DE IMPACTO AMBIENTAL CATEGORÍA III DEL PROYECTO MINA DE COBRE PANAMÁ

Ubicación: Provincia de Colón, Corregimiento de San José del General (Cabecera) - Comunidad de Coclesito

Foto No.

3

Fecha:

17 de Septiembre de 2021

Lugar de la Foto:

Coclesito.

Descripción:

Encuesta a la comunidad.



Foto No.

4

Fecha:

17 de Septiembre de 2021

Lugar de la Foto:

Coclesito.

Descripción:

Encuesta a la comunidad.





REGISTRO FOTOGRÁFICO

MODIFICACIÓN DEL PMA DEL ESTUDIO DE IMPACTO AMBIENTAL CATEGORÍA III DEL PROYECTO MINA DE COBRE PANAMÁ

Ubicación: Provincia de Colón,
Corregimiento de San José del General
(Cabecera) - Comunidad de Coclesito

Foto No.

5

Fecha:

17 de Septiembre
de 2021

Lugar de la Foto:

Asociación de Padres de
Familia del I.P.T. Coclesito.

Descripción:

Entrevista al presidente de la
asociación.



Foto No.

6

Fecha:

17 de Septiembre
de 2021

Lugar de la Foto:

Asociación de pequeños
productores agropecuarios de
Coclesito (APPAC).

Descripción:

Entrevista al presidente de la
APPAC.





REGISTRO FOTOGRÁFICO

MODIFICACIÓN DEL PMA DEL ESTUDIO DE IMPACTO AMBIENTAL CATEGORÍA III DEL PROYECTO MINA DE COBRE PANAMÁ

Ubicación: Provincia de Colón, Corregimiento de San José del General (Cabecera) - Comunidad de Coclesito

Foto No.

7

Fecha:

17 de Septiembre de 2021

Lugar de la Foto:

Casa Comunitaria de Paz de Justicia.

Descripción:

Entrevista al Sr. Brígido Tenorio (Juez de Paz).



Foto No.

8

Fecha:

17 de Septiembre de 2021

Lugar de la Foto:

Cooperativa - COOSMAE R.L.

Descripción:

Entrevista a Diuris Arrocha Presidenta de la cooperativa.





REGISTRO FOTOGRÁFICO

MODIFICACIÓN DEL PMA DEL ESTUDIO DE IMPACTO AMBIENTAL CATEGORÍA III DEL PROYECTO MINA DE COBRE PANAMÁ

Ubicación: Provincia de Colón, Corregimiento de San José del General (Cabecera) - Comunidad de Coclesito

Foto No.

9

Fecha:

17 de Septiembre de 2021

Lugar de la Foto:

Corregimiento de San Juan de Turbe.

Descripción:

Entrevista al Sr. Pacífico Vergara (Honorable Representante).



Foto No.

10

Fecha:

17 de Septiembre de 2021

Lugar de la Foto:

Coclesito. Junta Comunal.

Descripción:

Entrevista a Sra. Cecilia Martínez (moradora).





REGISTRO FOTOGRÁFICO

MODIFICACIÓN DEL PMA DEL ESTUDIO DE IMPACTO AMBIENTAL CATEGORÍA III DEL PROYECTO MINA DE COBRE PANAMÁ

Ubicación: Provincia de Colón,
Corregimiento de Omar Torrijos
Herrera - Comunidad de San Benito

Foto No.

11

Fecha:

17 de Septiembre
de 2021

Lugar de la Foto:

Asociación de Padres de
Familia de San Benito.

Descripción:

Entrevista a la presidenta de la
asociación.



PANCARTA INFORMATIVA

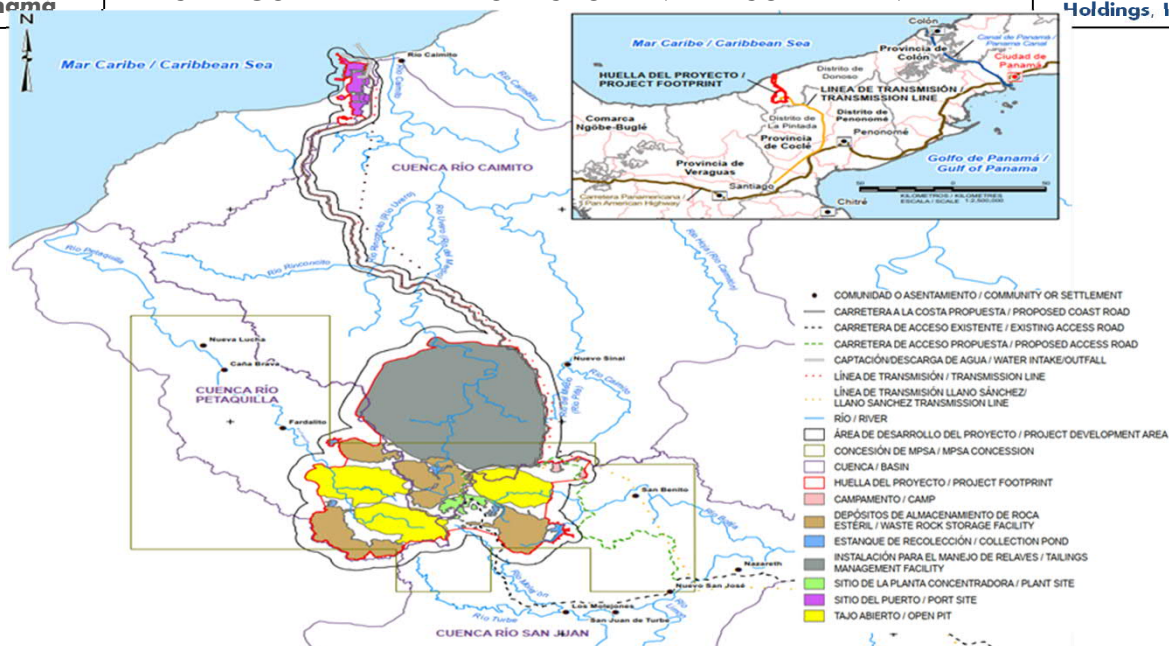

DESCRIPCIÓN DEL PROYECTO

El propósito de esta consulta consiste en dar a conocer a la comunidad la necesidad que tiene Minera Panamá de solicitar al Ministerio de Ambiente que se modifiquen 5 compromisos adquiridos en la Resolución a través de la cual se aprobó el Estudio de Impacto Ambiental y su Plan de Manejo del proyecto. Estos cambios no generan impactos ambientales adicionales y se fundamenta en el hecho de que Minera Panamá como empresa privada no puede crear nuevas áreas protegidas ya que esta es una facultad del Ministerio de Ambiente y en la necesidad de definir el alcance de las normas de calidad de aire para el uso de sus equipos y el manejo de los restos de roca para la recuperación de las áreas intervenidas. A continuación se describen en forma general cada una de las modificaciones solicitadas.

CONDICIÓN ACTUAL	MODIFICACIÓN
Crear una zona de conservación de especies biológicas en el Área de Influencia del Proyecto.	MPSA proporcionará recursos financieros para que el Ministerio de Ambiente cree áreas protegidas cercanas al área de concesión del Proyecto.
Establecer un área protegida marina en el litoral del proyecto.	MPSA proporcionará recursos financieros para que el Ministerio de Ambiente cree áreas protegidas cercanas al área de concesión del Proyecto.
Crear áreas protegidas dentro de la concesión minera.	MPSA proporcionará recursos financieros para que el Ministerio de Ambiente cree áreas protegidas cercanas al área de concesión del Proyecto.
Uso de equipos de minería que cumpla con los requerimientos reglamentarios (USEPA). Los restos de roca (saprolita) deben colocarse en capas que permitan el crecimiento de un bosque tropical secundario.	Usar equipos mineros que no contribuyan a la alteración significativa de la calidad del aire. Los restos de roca (saprolita) deben colocarse en capas que permitan siembra o recuperación de vegetación.

ENCUESTAS

Promotor:
Minera
Panamá

PROYECTO: MODIFICACIÓN DEL ESTUDIO DE IMPACTO AMBIENTAL
CATEGORÍA III DEL PROYECTO MINA DE COBRE PANAMÁ
ENCUESTA DE PERCEPCIÓN CIUDADANA

Consultor:
URS

Descripción

El propósito de esta consulta consiste en dar a conocer a la comunidad la necesidad que tiene Minera Panamá de solicitar al Ministerio de Ambiente que se modifiquen 5 compromisos adquiridos en la Resolución a través de la cual se aprobó el Estudio de Impacto Ambiental y su Plan de Manejo del proyecto. Estos cambios no generan impactos ambientales adicionales y se fundamenta en el hecho de que Minera Panamá como empresa privada no puede crear nuevas áreas protegidas ya que esta es una facultad del Ministerio de Ambiente y en la necesidad de definir el alcance de las normas de calidad de aire para el uso de sus equipos y el manejo de los restos de roca para la recuperación de las áreas intervenidas.

GENERALIDADES DEL ENCUESTADO:

Sector: *Cocleito*

1. SEXO F <input checked="" type="checkbox"/> M <input type="checkbox"/>	2. RANGO DE EDAD 15-24 <input type="checkbox"/> 25-34 <input type="checkbox"/> 35-44 <input type="checkbox"/> <input checked="" type="checkbox"/> 45-54 <input type="checkbox"/> 55-64 <input type="checkbox"/> 65 o más <input type="checkbox"/>	3. ESCOLARIDAD A <input type="checkbox"/> PI <input checked="" type="checkbox"/> PC <input type="checkbox"/> SI <input type="checkbox"/> SC <input type="checkbox"/> UI <input type="checkbox"/> UC <input type="checkbox"/> T <input type="checkbox"/>
4. AÑOS DE RESIDIR O TRABAJAR EN EL LUGAR <input type="checkbox"/> Menos de 1 <input type="checkbox"/> Entre 10 y 15 <input checked="" type="checkbox"/> Entre 1 y 5 <input type="checkbox"/> +15 <input type="checkbox"/> Entre 6 y 10 <input type="checkbox"/>	5. CONDICIÓN DE ACTIVIDAD ECONÓMICA <input type="checkbox"/> Trabaja actualmente <input type="checkbox"/> Cesante <input type="checkbox"/> Trabajador Ocasional <input checked="" type="checkbox"/> Nunca ha trabajado <input type="checkbox"/> Busca empleo	
6. SECTOR DE ACTIVIDAD EN LA QUE SE DESEMPEÑA <input type="checkbox"/> Actividades agropecuarias/pesca y similares <input type="checkbox"/> Actividades industriales (fábricas, construcción, puertos, similar) <input type="checkbox"/> Actividades comerciales, negocios, turismo, servicios <input checked="" type="checkbox"/> Actividades del hogar <input type="checkbox"/> Estudiante <input type="checkbox"/> Ninguno		
7. CATEGORÍA DE OCUPACIÓN <input type="checkbox"/> Empleado del Gobierno <input type="checkbox"/> Empleado Empresa Privada <input type="checkbox"/> Empleado Servicio Doméstico <input type="checkbox"/> Estudiante <input type="checkbox"/> Patrono (dueño) <input type="checkbox"/> Cuenta Propia <input type="checkbox"/> Trabajador Familiar <input checked="" type="checkbox"/> Ama de Casa <input type="checkbox"/> Jubilado/Pensionado <input type="checkbox"/> Sin ocupación		
8. ASPECTOS COMUNITARIOS Principales Problemas Comunitarios (menciones hasta 3):	<i>Mejoramiento de calles.</i>	

PERCEPCION SOBRE EL PROYECTO:

No.	Pregunta	Percepción
9	El proyecto "Mina de Cobre Panamá" ha identificado la necesidad de realizar cambios en el Plan de Manejo Ambiental aprobado por Resolución DIEORA 0871-2013, que no generarán impactos adicionales al entorno. ¿Qué opina de que se realicen estos cambios?	<input checked="" type="checkbox"/> Estoy de acuerdo <input type="checkbox"/> Estoy en desacuerdo ¿Pudiera explicar sus razones? <input type="checkbox"/> Me es indiferente
10	Luego de la información suministrada en la pancarta informativa, desde su punto de vista, ¿podrían estos cambios al Plan de Manejo Ambiental generar beneficios? De ser así ¿Puede señalar algunos de estos beneficios?	<input checked="" type="checkbox"/> Si <input type="checkbox"/> No <input type="checkbox"/> No lo sé Beneficios esperados: <i>Ayuda al ambiente</i>
11	Según su opinión, ¿podrían estos cambios al Plan de Manejo Ambiental generar algún tipo de afectación social y/ o ambiental? De ser así, ¿Puede mencionar algunas?	<input type="checkbox"/> Si <input type="checkbox"/> No <input checked="" type="checkbox"/> No lo sé Percepción de afectaciones:
12	¿Considera usted que pudiera ser afectado directamente por estos cambios al Plan de	<input type="checkbox"/> Si <input type="checkbox"/> No <input checked="" type="checkbox"/> No lo sé

No.	Pregunta	Percepción
	Manejo Ambiental? De ser así, podría explicar ¿de qué manera se siente afectado y cómo considera que pudiera reducirse esta afectación?	

13	Si lo desea, puede presentar sugerencias, comentarios o recomendaciones adicionales al promotor del proyecto	
	Necesitamos ayuda de la Empresa Univer Panamá a la comunidad	

FECHA DE APLICACIÓN: 17/9/2021

ENCUESTADOR: Daphne

Promotor:
Minera
Panamá

PROYECTO: MODIFICACIÓN DEL ESTUDIO DE IMPACTO AMBIENTAL
CATEGORÍA III DEL PROYECTO MINA DE COBRE PANAMÁ
ENCUESTA DE PERCEPCIÓN CIUDADANA

Consultor:
URS

Descripción

El propósito de esta consulta consiste en dar a conocer a la comunidad la necesidad que tiene Minera Panamá de solicitar al Ministerio de Ambiente que se modifiquen 5 compromisos adquiridos en la Resolución a través de la cual se aprobó el Estudio de Impacto Ambiental y su Plan de Manejo del proyecto. Estos cambios no generan impactos ambientales adicionales y se fundamenta en el hecho de que Minera Panamá como empresa privada no puede crear nuevas áreas protegidas ya que esta es una facultad del Ministerio de Ambiente y en la necesidad de definir el alcance de las normas de calidad de aire para el uso de sus equipos y el manejo de los restos de roca para la recuperación de las áreas intervenidas.

GENERALIDADES DEL ENCUESTADO:

Sector: *Boclesito*

1. SEXO	F <input checked="" type="checkbox"/> M <input type="checkbox"/>	2. RANGO DE EDAD	<input type="checkbox"/> 15-24 <input type="checkbox"/> 25-34 <input checked="" type="checkbox"/> 35-44 <input type="checkbox"/> 45-54 <input type="checkbox"/> 55-64 <input type="checkbox"/> 65 o más	3. ESCOLARIDAD	<input type="checkbox"/> A <input checked="" type="checkbox"/> PT <input type="checkbox"/> PC <input type="checkbox"/> SI <input type="checkbox"/> SC <input type="checkbox"/> UI <input type="checkbox"/> UC <input type="checkbox"/> T
4. AÑOS DE RESIDIR O TRABAJAR EN EL LUGAR	<input type="checkbox"/> Menos de 1 <input type="checkbox"/> Entre 1 y 5 <input type="checkbox"/> Entre 6 y 10	<input type="checkbox"/> Entre 10 y 15 <input checked="" type="checkbox"/> +15	5. CONDICIÓN DE ACTIVIDAD ECONÓMICA	<input type="checkbox"/> Trabaja actualmente <input checked="" type="checkbox"/> Cesante <input type="checkbox"/> Trabajador Ocasional <input type="checkbox"/> Nunca ha trabajado <input type="checkbox"/> Busca empleo	
6. SECTOR DE ACTIVIDAD EN LA QUE SE DESEMPEÑA	<input type="checkbox"/> Actividades agropecuarias/pesca y similares <input type="checkbox"/> Actividades industriales (fábricas, construcción, puertos, similar) <input type="checkbox"/> Actividades comerciales, negocios, turismo, servicios <input checked="" type="checkbox"/> Actividades del hogar <input type="checkbox"/> Estudiante <input checked="" type="checkbox"/> Ninguno				
7. CATEGORÍA DE OCUPACIÓN	<input type="checkbox"/> Empleado del Gobierno <input type="checkbox"/> Empleado Empresa Privada <input type="checkbox"/> Empleado Servicio Doméstico <input type="checkbox"/> Estudiante <input type="checkbox"/> Patrono (dueño) <input type="checkbox"/> Cuenta Propia <input type="checkbox"/> Trabajador Familiar <input checked="" type="checkbox"/> Ama de Casa <input type="checkbox"/> Jubilado/Pensionado <input type="checkbox"/> Sin ocupación				
8. ASPECTOS COMUNITARIOS	Principales Problemas Comunitarios (menciones hasta 3): <i>Mejoramiento de carreteras</i>				

PERCEPCION SOBRE EL PROYECTO:

No.	Pregunta	Percepción
9	El proyecto "Mina de Cobre Panamá" ha identificado la necesidad de realizar cambios en el Plan de Manejo Ambiental aprobado por Resolución DIEORA 0871-2013, que no generarán impactos adicionales al entorno. ¿Qué opina de que se realicen estos cambios?	<input type="checkbox"/> Estoy de acuerdo <input type="checkbox"/> Estoy en desacuerdo ¿Pudiera explicar sus razones? <input checked="" type="checkbox"/> Me es indiferente
10	Luego de la información suministrada en la pancarta informativa, desde su punto de vista, ¿podrían estos cambios al Plan de Manejo Ambiental generar beneficios? De ser así ¿Puede señalar algunos de estos beneficios?	<input type="checkbox"/> Si <input type="checkbox"/> No <input checked="" type="checkbox"/> No lo sé Beneficios esperados:
11	Según su opinión, ¿podrían estos cambios al Plan de Manejo Ambiental generar algún tipo de afectación social y/ o ambiental? De ser así, ¿Puede mencionar algunas?	<input type="checkbox"/> Si <input type="checkbox"/> No <input checked="" type="checkbox"/> No lo sé Percepción de afectaciones:
12	¿Considera usted que pudiera ser afectado directamente por estos cambios al Plan de	<input type="checkbox"/> Si <input type="checkbox"/> No <input checked="" type="checkbox"/> No lo sé

No.	Pregunta	Percepción
	Manejo Ambiental? De ser así, podría explicar ¿de qué manera se siente afectado y cómo considera que pudiera reducirse esta afectación?	

13	Si lo desea, puede presentar sugerencias, comentarios o recomendaciones adicionales al promotor del proyecto	
	Mejorar las calles de la comunidad	

FECHA DE APLICACIÓN: 17/9/2021

ENCUESTADOR: Paul Krull

Promotor:
Minera
Panamá

PROYECTO: MODIFICACIÓN DEL ESTUDIO DE IMPACTO AMBIENTAL
CATEGORÍA III DEL PROYECTO MINA DE COBRE PANAMÁ
ENCUESTA DE PERCEPCIÓN CIUDADANA

Consultor:
URS

Descripción

El propósito de esta consulta consiste en dar a conocer a la comunidad la necesidad que tiene Minera Panamá de solicitar al Ministerio de Ambiente que se modifiquen 5 compromisos adquiridos en la Resolución a través de la cual se aprobó el Estudio de Impacto Ambiental y su Plan de Manejo del proyecto. Estos cambios no generan impactos ambientales adicionales y se fundamenta en el hecho de que Minera Panamá como empresa privada no puede crear nuevas áreas protegidas ya que esta es una facultad del Ministerio de Ambiente y en la necesidad de definir el alcance de las normas de calidad de aire para el uso de sus equipos y el manejo de los restos de roca para la recuperación de las áreas intervenidas.

GENERALIDADES DEL ENCUESTADO:

Sector: Cocherito

1. SEXO	F <input checked="" type="checkbox"/> M <input type="checkbox"/>	2. RANGO DE EDAD	<input type="checkbox"/> 15-24 <input type="checkbox"/> 25-34 <input checked="" type="checkbox"/> 35-44 <input type="checkbox"/> 45-54 <input type="checkbox"/> 55-64 <input type="checkbox"/> 65 o más	3. ESCOLARIDAD	<input type="checkbox"/> A <input type="checkbox"/> PI <input type="checkbox"/> PC <input type="checkbox"/> SI <input checked="" type="checkbox"/> SC <input type="checkbox"/> UI <input type="checkbox"/> UC <input type="checkbox"/> T
4. AÑOS DE RESIDIR O TRABAJAR EN EL LUGAR	<input type="checkbox"/> Menos de 1 <input type="checkbox"/> Entre 10 y 15 <input type="checkbox"/> Entre 1 y 5 <input checked="" type="checkbox"/> Entre 6 y 10	5. CONDICIÓN DE ACTIVIDAD ECONÓMICA	<input type="checkbox"/> Trabaja actualmente <input type="checkbox"/> Cesante <input type="checkbox"/> Trabajador Ocasional <input checked="" type="checkbox"/> Nunca ha trabajado <input type="checkbox"/> Busca empleo		
6. SECTOR DE ACTIVIDAD EN LA QUE SE DESEMPEÑA	<input type="checkbox"/> Actividades agropecuarias/pesca y similares <input type="checkbox"/> Actividades industriales (fábricas, construcción, puertos, similar) <input type="checkbox"/> Actividades comerciales, negocios, turismo, servicios <input checked="" type="checkbox"/> Actividades del hogar <input type="checkbox"/> Estudiante <input type="checkbox"/> Ninguno				
7. CATEGORÍA DE OCUPACIÓN	<input type="checkbox"/> Empleado del Gobierno <input type="checkbox"/> Empleado Empresa Privada <input type="checkbox"/> Empleado Servicio Doméstico <input type="checkbox"/> Estudiante <input type="checkbox"/> Patrono (dueño) <input type="checkbox"/> Cuenta Propia <input type="checkbox"/> Trabajador Familiar <input checked="" type="checkbox"/> Ama de Casa <input type="checkbox"/> Jubilado/Pensionado <input type="checkbox"/> Sin ocupación				
8. ASPECTOS COMUNITARIOS	Principales Problemas Comunitarios (menciones hasta 3): <u>salud, educación, agua y calles</u>				

PERCEPCION SOBRE EL PROYECTO:

No.	Pregunta	Percepción
9	El proyecto "Mina de Cobre Panamá" ha identificado la necesidad de realizar cambios en el Plan de Manejo Ambiental aprobado por Resolución DIEORA 0871-2013, que no generarán impactos adicionales al entorno. ¿Qué opina de que se realicen estos cambios?	<input checked="" type="checkbox"/> Estoy de acuerdo <input type="checkbox"/> Estoy en desacuerdo ¿Pudiera explicar sus razones? <input type="checkbox"/> Me es indiferente
10	Luego de la información suministrada en la pancarta informativa, desde su punto de vista, ¿podrían estos cambios al Plan de Manejo Ambiental generar beneficios? De ser así ¿Puede señalar algunos de estos beneficios?	<input type="checkbox"/> Si <input type="checkbox"/> No <input checked="" type="checkbox"/> No lo sé Beneficios esperados:
11	Según su opinión, ¿podrían estos cambios al Plan de Manejo Ambiental generar algún tipo de afectación social y/ o ambiental? De ser así, ¿Puede mencionar algunas?	<input type="checkbox"/> Si <input type="checkbox"/> No <input checked="" type="checkbox"/> No lo sé Percepción de afectaciones:
12	¿Considera usted que pudiera ser afectado directamente por estos cambios al Plan de	<input checked="" type="checkbox"/> Si <input type="checkbox"/> No <input type="checkbox"/> No lo sé <u>Dependiendo como el gobierno maneje los asuntos</u>

No.	Pregunta	Percepción
	Manejo Ambiental? De ser así, podría explicar ¿de qué manera se siente afectado y cómo considera que pudiera reducirse esta afectación?	

13	Si lo desea, puede presentar sugerencias, comentarios o recomendaciones adicionales al promotor del proyecto	
----	--	--

	En la mesa de negociación del gobierno con Mineria, debe haber personas de la comunidad y autoridades cerca al proyecto	
--	---	--

FECHA DE APLICACIÓN: 17/9/2021

ENCUESTADOR: Daniel Henríquez

PROYECTO: MODIFICACIÓN DEL ESTUDIO DE IMPACTO AMBIENTAL
CATEGORÍA III DEL PROYECTO MINA DE COBRE PANAMÁ
ENCUESTA DE PERCEPCIÓN CIUDADANA

Promotor:
Minera
Panamá

Consultor:
URS

Descripción

El propósito de esta consulta consiste en dar a conocer a la comunidad la necesidad que tiene Minera Panamá de solicitar al Ministerio de Ambiente que se modifiquen 5 compromisos adquiridos en la Resolución a través de la cual se aprobó el Estudio de Impacto Ambiental y su Plan de Manejo del proyecto. Estos cambios no generan impactos ambientales adicionales y se fundamenta en el hecho de que Minera Panamá como empresa privada no puede crear nuevas áreas protegidas ya que esta es una facultad del Ministerio de Ambiente y en la necesidad de definir el alcance de las normas de calidad de aire para el uso de sus equipos y el manejo de los restos de roca para la recuperación de las áreas intervenidas.

GENERALIDADES DEL ENCUESTADO:

Sector: Coclesito.

1. SEXO	<input checked="" type="checkbox"/> F <input type="checkbox"/> M	2. RANGO DE EDAD	<input type="checkbox"/> 15-24 <input type="checkbox"/> 25-34 <input checked="" type="checkbox"/> 35-44 <input type="checkbox"/> 45-54 <input type="checkbox"/> 55-64 <input type="checkbox"/> 65 o más	3. ESCOLARIDAD	<input type="checkbox"/> A <input type="checkbox"/> PI <input type="checkbox"/> PC <input checked="" type="checkbox"/> SI <input type="checkbox"/> SC <input type="checkbox"/> UI <input type="checkbox"/> UC <input type="checkbox"/> T
4. AÑOS DE RESIDIR O TRABAJAR EN EL LUGAR	<input type="checkbox"/> Menos de 1 <input type="checkbox"/> Entre 1 y 5 <input type="checkbox"/> Entre 6 y 10		<input checked="" type="checkbox"/> Entre 10 y 15 <input type="checkbox"/> +15	5. CONDICIÓN DE ACTIVIDAD ECONÓMICA	<input checked="" type="checkbox"/> Trabaja actualmente <input type="checkbox"/> Cesante <input type="checkbox"/> Trabajador Ocasional <input type="checkbox"/> Nunca ha trabajado <input type="checkbox"/> Busca empleo
6. SECTOR DE ACTIVIDAD EN LA QUE SE DESEMPEÑA	<input checked="" type="checkbox"/> Actividades agropecuarias/pesca y similares <input type="checkbox"/> Actividades industriales (fábricas, construcción, puertos, similar) <input type="checkbox"/> Actividades comerciales, negocios, turismo, servicios <input type="checkbox"/> Actividades del hogar <input type="checkbox"/> Estudiante <input type="checkbox"/> Ninguno				
7. CATEGORÍA DE OCUPACIÓN	<input checked="" type="checkbox"/> Empleado del Gobierno <input type="checkbox"/> Empleado Empresa Privada <input type="checkbox"/> Empleado Servicio Doméstico <input type="checkbox"/> Estudiante <input type="checkbox"/> Patrono (dueño) <input type="checkbox"/> Cuenta Propia <input type="checkbox"/> Trabajador Familiar <input type="checkbox"/> Ama de Casa <input type="checkbox"/> Jubilado/Pensionado <input type="checkbox"/> Sin ocupación				
8. ASPECTOS COMUNITARIOS	Principales Problemas Comunitarios (menciones hasta 3): - <u>Agua</u> - <u>Carretera</u> - <u>Centro de Salud.</u>				

PERCEPCION SOBRE EL PROYECTO:

No.	Pregunta	Percepción
9	El proyecto "Mina de Cobre Panamá" ha identificado la necesidad de realizar cambios en el Plan de Manejo Ambiental aprobado por Resolución DIEORA 0871-2013, que no generarán impactos adicionales al entorno. ¿Qué opina de que se realicen estos cambios?	<input type="checkbox"/> Estoy de acuerdo <input type="checkbox"/> Estoy en desacuerdo ¿Pudiera explicar sus razones? <input checked="" type="checkbox"/> Me es indiferente
10	Luego de la información suministrada en la pancarta informativa, desde su punto de vista, ¿podrían estos cambios al Plan de Manejo Ambiental generar beneficios? De ser así ¿Puede señalar algunos de estos beneficios?	<input checked="" type="checkbox"/> Si <input type="checkbox"/> No <input type="checkbox"/> No lo sé Beneficios esperados: <u>pero que cumplan con las modificaciones.</u>
11	Según su opinión, ¿podrían estos cambios al Plan de Manejo Ambiental generar algún tipo de afectación social y/ o ambiental? De ser así, ¿Puede mencionar algunas?	<input type="checkbox"/> Si <input type="checkbox"/> No <input checked="" type="checkbox"/> No lo sé Percepción de afectaciones:
12	¿Considera usted que pudiera ser afectado directamente por estos cambios al Plan de	<input type="checkbox"/> Si <input type="checkbox"/> No <input checked="" type="checkbox"/> No lo sé

No.	Pregunta	Percepción
	Manejo Ambiental? De ser así, podría explicar ¿de qué manera se siente afectado y cómo considera que pudiera reducirse esta afectación?	

13	Si lo desea, puede presentar sugerencias, comentarios o recomendaciones adicionales al promotor del proyecto	
----	--	--

	- Sobre el empleo, están contratando a personas fuera de la comunidad, muchos piden trabajo, se capacitan y no son llamados.	
--	--	--

FECHA DE APLICACIÓN: 17/9/21

ENCUESTADOR: Valentín

Promotor:
Minera
Panamá

PROYECTO: MODIFICACIÓN DEL ESTUDIO DE IMPACTO AMBIENTAL
CATEGORÍA III DEL PROYECTO MINA DE COBRE PANAMÁ
ENCUESTA DE PERCEPCIÓN CIUDADANA

Consultor:
URS

Descripción

El propósito de esta consulta consiste en dar a conocer a la comunidad la necesidad que tiene Minera Panamá de solicitar al Ministerio de Ambiente que se modifiquen 5 compromisos adquiridos en la Resolución a través de la cual se aprobó el Estudio de Impacto Ambiental y su Plan de Manejo del proyecto. Estos cambios no generan impactos ambientales adicionales y se fundamenta en el hecho de que Minera Panamá como empresa privada no puede crear nuevas áreas protegidas ya que esta es una facultad del Ministerio de Ambiente y en la necesidad de definir el alcance de las normas de calidad de aire para el uso de sus equipos y el manejo de los restos de roca para la recuperación de las áreas intervenidas.

GENERALIDADES DEL ENCUESTADO:

Sector: *Coclesito*

1. SEXO F <input type="checkbox"/> M <input checked="" type="checkbox"/>	2. RANGO DE EDAD <input checked="" type="checkbox"/> 15-24 <input type="checkbox"/> 25-34 <input type="checkbox"/> 35-44 <input type="checkbox"/> 45-54 <input type="checkbox"/> 55-64 <input type="checkbox"/> 65 o más	3. ESCOLARIDAD <input type="checkbox"/> A <input type="checkbox"/> PI <input type="checkbox"/> PC <input type="checkbox"/> SI <input checked="" type="checkbox"/> SC <input type="checkbox"/> UI <input type="checkbox"/> UC <input type="checkbox"/> T
4. AÑOS DE RESIDIR O TRABAJAR EN EL LUGAR <input type="checkbox"/> Menos de 1 <input type="checkbox"/> Entre 10 y 15 <input checked="" type="checkbox"/> Entre 1 y 5 <input type="checkbox"/> +15 <input type="checkbox"/> Entre 6 y 10	5. CONDICIÓN DE ACTIVIDAD ECONÓMICA <input type="checkbox"/> Trabaja actualmente <input type="checkbox"/> Cesante <input checked="" type="checkbox"/> Trabajador Ocasional <input type="checkbox"/> Nunca ha trabajado <input type="checkbox"/> Busca empleo	
6. SECTOR DE ACTIVIDAD EN LA QUE SE DESEMPEÑA <input type="checkbox"/> Actividades agropecuarias/pesca y similares <input checked="" type="checkbox"/> Actividades industriales (fábricas, construcción, puertos, similar) <input type="checkbox"/> Actividades comerciales, negocios, turismo, servicios <input type="checkbox"/> Actividades del hogar <input type="checkbox"/> Estudiante <input type="checkbox"/> Ninguno		
7. CATEGORÍA DE OCUPACIÓN <input type="checkbox"/> Empleado del Gobierno <input checked="" type="checkbox"/> Empleado Empresa Privada <input type="checkbox"/> Empleado Servicio Doméstico <input type="checkbox"/> Estudiante <input type="checkbox"/> Patrono (dueño) <input type="checkbox"/> Cuenta Propia <input type="checkbox"/> Trabajador Familiar <input type="checkbox"/> Ama de Casa <input type="checkbox"/> Jubilado/Pensionado <input type="checkbox"/> Sin ocupación		
8. ASPECTOS COMUNITARIOS	Principales Problemas Comunitarios (menciones hasta 3): <i>- Falta de una carreteta apta - Falta de fluido eléctrico y señal. - Problemas de agua</i>	

PERCEPCION SOBRE EL PROYECTO:

No.	Pregunta	Percepción
9	El proyecto "Mina de Cobre Panamá" ha identificado la necesidad de realizar cambios en el Plan de Manejo Ambiental aprobado por Resolución DIEORA 0871-2013, que no generarán impactos adicionales al entorno. ¿Qué opina de que se realicen estos cambios?	<input checked="" type="checkbox"/> Estoy de acuerdo <input type="checkbox"/> Estoy en desacuerdo ¿Pudiera explicar sus razones? <input checked="" type="checkbox"/> Me es indiferente
10	Luego de la información suministrada en la pancarta informativa, desde su punto de vista, ¿podrían estos cambios al Plan de Manejo Ambiental generar beneficios? De ser así ¿Puede señalar algunos de estos beneficios?	<input checked="" type="checkbox"/> Si <input type="checkbox"/> No <input type="checkbox"/> No lo sé Beneficios esperados: <i>- La modificación del uso de la roca. - Disminución de la contaminación del aire</i>
11	Según su opinión, ¿podrían estos cambios al Plan de Manejo Ambiental generar algún tipo de afectación social y/ o ambiental? De ser así, ¿Puede mencionar algunas?	<input type="checkbox"/> Si <input checked="" type="checkbox"/> No <input type="checkbox"/> No lo sé Percepción de afectaciones:
12	¿Considera usted que pudiera ser afectado directamente por estos cambios al Plan de	<input type="checkbox"/> Si <input checked="" type="checkbox"/> No <input type="checkbox"/> No lo sé

No.	Pregunta	Percepción
	Manejo Ambiental? De ser así, podría explicar ¿de qué manera se siente afectado y cómo considera que pudiera reducirse esta afectación?	

13	Si lo desea, puede presentar sugerencias, comentarios o recomendaciones adicionales al promotor del proyecto	
	Cumplir con todos los compromisos ambientales del proyecto	

FECHA DE APLICACIÓN: 17/9/2021

ENCUESTADOR: Ismael J. Guevara

Promotor:
Minera
Panamá

PROYECTO: MODIFICACIÓN DEL ESTUDIO DE IMPACTO AMBIENTAL
CATEGORÍA III DEL PROYECTO MINA DE COBRE PANAMÁ
ENCUESTA DE PERCEPCIÓN CIUDADANA

Consultor:
URS

Descripción

El propósito de esta consulta consiste en dar a conocer a la comunidad la necesidad que tiene Minera Panamá de solicitar al Ministerio de Ambiente que se modifiquen 5 compromisos adquiridos en la Resolución a través de la cual se aprobó el Estudio de Impacto Ambiental y su Plan de Manejo del proyecto. Estos cambios no generan impactos ambientales adicionales y se fundamenta en el hecho de que Minera Panamá como empresa privada no puede crear nuevas áreas protegidas ya que esta es una facultad del Ministerio de Ambiente y en la necesidad de definir el alcance de las normas de calidad de aire para el uso de sus equipos y el manejo de los restos de roca para la recuperación de las áreas intervenidas.

GENERALIDADES DEL ENCUESTADO:

Sector: *Codesito*

1. SEXO	F <input checked="" type="checkbox"/> M <input type="checkbox"/>	2. RANGO DE EDAD	<input type="checkbox"/> 15-24 <input type="checkbox"/> 25-34 <input type="checkbox"/> 35-44 <input type="checkbox"/> 45-54 <input checked="" type="checkbox"/> 55-64 <input type="checkbox"/> 65 o más	3. ESCOLARIDAD	<input type="checkbox"/> A <input type="checkbox"/> PI <input type="checkbox"/> PC <input type="checkbox"/> SI <input checked="" type="checkbox"/> SC <input type="checkbox"/> UI <input type="checkbox"/> UC <input type="checkbox"/> T
4. AÑOS DE RESIDIR O TRABAJAR EN EL LUGAR	<input type="checkbox"/> Menos de 1 <input type="checkbox"/> Entre 10 y 15 <input type="checkbox"/> Entre 1 y 5 <input checked="" type="checkbox"/> +15 <input type="checkbox"/> Entre 6 y 10	5. CONDICIÓN DE ACTIVIDAD ECONÓMICA	<input type="checkbox"/> Trabaja actualmente <input type="checkbox"/> Cesante <input type="checkbox"/> Trabajador Ocasional <input checked="" type="checkbox"/> Nunca ha trabajado <input type="checkbox"/> Busca empleo		
6. SECTOR DE ACTIVIDAD EN LA QUE SE DESEMPEÑA	<input type="checkbox"/> Actividades agropecuarias/pesca y similares <input type="checkbox"/> Actividades industriales (fábricas, construcción, puertos, similar) <input type="checkbox"/> Actividades comerciales, negocios, turismo, servicios <input checked="" type="checkbox"/> Actividades del hogar <input type="checkbox"/> Estudiante <input type="checkbox"/> Ninguno				
7. CATEGORÍA DE OCUPACIÓN	<input type="checkbox"/> Empleado del Gobierno <input type="checkbox"/> Empleado Empresa Privada <input type="checkbox"/> Empleado Servicio Doméstico <input type="checkbox"/> Estudiante <input type="checkbox"/> Patrono (dueño) <input type="checkbox"/> Cuenta Propia <input type="checkbox"/> Trabajador Familiar <input checked="" type="checkbox"/> Ama de Casa <input type="checkbox"/> Jubilado/Pensionado <input type="checkbox"/> Sin ocupación				
8. ASPECTOS COMUNITARIOS	Principales Problemas Comunitarios (menciones hasta 3): <i>- Falta de agua potable</i> <i>- Un sistema de salud eficaz</i> <i>- mejora en la carretera</i>				

PERCEPCIÓN SOBRE EL PROYECTO:

No.	Pregunta	Percepción
9	El proyecto "Mina de Cobre Panamá" ha identificado la necesidad de realizar cambios en el Plan de Manejo Ambiental aprobado por Resolución DIEORA 0871-2013, que no generarán impactos adicionales al entorno. ¿Qué opina de que se realicen estos cambios?	<input checked="" type="checkbox"/> Estoy de acuerdo <input type="checkbox"/> Estoy en desacuerdo ¿Podría explicar sus razones? <input type="checkbox"/> Me es indiferente
10	Luego de la información suministrada en la pancarta informativa, desde su punto de vista, ¿podrían estos cambios al Plan de Manejo Ambiental generar beneficios? De ser así ¿Puede señalar algunos de estos beneficios?	<input checked="" type="checkbox"/> Sí <input type="checkbox"/> No <input type="checkbox"/> No lo sé Beneficios esperados: <i>- Que minera busque solución a los problemas de la comunidad, por ser beneficiarios de los recursos.</i>
11	Según su opinión, ¿podrían estos cambios al Plan de Manejo Ambiental generar algún tipo de afectación social y/o ambiental? De ser así, ¿Puede mencionar algunas?	<input checked="" type="checkbox"/> Sí <input type="checkbox"/> No <input type="checkbox"/> No lo sé Percepción de afectaciones: <i>que no se cumplen con los compromisos a modificar.</i>
12	¿Considera usted que pudiera ser afectado directamente por estos cambios al Plan de	<input checked="" type="checkbox"/> Sí <input type="checkbox"/> No <input type="checkbox"/> No lo sé

No.	Pregunta	Percepción
	Manejo Ambiental? De ser así, podría explicar ¿de qué manera se siente afectado y cómo considera que pudiera reducirse esta afectación?	Si no reducen los polvos generados por los equipos.
13	Si lo desea, puede presentar sugerencias, comentarios o recomendaciones adicionales al promotor del proyecto	Que se cumplan con todos compromisos ambientales y con el estudio de impacto ambiental.

FECHA DE APLICACIÓN: 17/9/2021

ENCUESTADOR: Toni Guedes.

Promotor:
Minera
Panamá

**PROYECTO: MODIFICACIÓN DEL ESTUDIO DE IMPACTO AMBIENTAL
CATEGORÍA III DEL PROYECTO MINA DE COBRE PANAMÁ
ENCUESTA DE PERCEPCIÓN CIUDADANA**

Consultor:
URS

Descripción

El propósito de esta consulta consiste en dar a conocer a la comunidad la necesidad que tiene Minera Panamá de solicitar al Ministerio de Ambiente que se modifiquen 5 compromisos adquiridos en la Resolución a través de la cual se aprobó el Estudio de Impacto Ambiental y su Plan de Manejo del proyecto. Estos cambios no generan impactos ambientales adicionales y se fundamenta en el hecho de que Minera Panamá como empresa privada no puede crear nuevas áreas protegidas ya que esta es una facultad del Ministerio de Ambiente y en la necesidad de definir el alcance de las normas de calidad de aire para el uso de sus equipos y el manejo de los restos de roca para la recuperación de las áreas intervenidas.

GENERALIDADES DEL ENCUESTADO:

Sector:

1. SEXO	F <input checked="" type="checkbox"/> M <input type="checkbox"/>	2. RANGO DE EDAD	<input type="checkbox"/> 15-24 <input type="checkbox"/> 25-34 <input checked="" type="checkbox"/> 35-44 <input type="checkbox"/> 45-54 <input type="checkbox"/> 55-64 <input type="checkbox"/> 65 o más	3. ESCOLARIDAD	<input type="checkbox"/> A <input type="checkbox"/> PI <input type="checkbox"/> PC <input checked="" type="checkbox"/> SI <input type="checkbox"/> SC <input type="checkbox"/> UI <input type="checkbox"/> UC <input type="checkbox"/> T
4. AÑOS DE RESIDIR O TRABAJAR EN EL LUGAR	<input type="checkbox"/> Menos de 1 <input type="checkbox"/> Entre 1 y 5 <input type="checkbox"/> Entre 6 y 10	<input type="checkbox"/> Entre 10 y 15 <input checked="" type="checkbox"/> +15	5. CONDICIÓN DE ACTIVIDAD ECONÓMICA	<input type="checkbox"/> Trabaja actualmente <input type="checkbox"/> Trabajador Ocasional <input type="checkbox"/> Busca empleo	<input checked="" type="checkbox"/> Cesante <input type="checkbox"/> Nunca ha trabajado
6. SECTOR DE ACTIVIDAD EN LA QUE SE DESEMPEÑA	<input type="checkbox"/> Actividades agropecuarias/pesca y similares <input type="checkbox"/> Actividades industriales (fábricas, construcción, puertos, similar) <input type="checkbox"/> Actividades comerciales, negocios, turismo, servicios <input checked="" type="checkbox"/> Actividades del hogar <input type="checkbox"/> Estudiante <input type="checkbox"/> Ninguno				
7. CATEGORÍA DE OCUPACIÓN	<input type="checkbox"/> Empleado del Gobierno <input type="checkbox"/> Empleado Empresa Privada <input type="checkbox"/> Empleado Servicio Doméstico <input type="checkbox"/> Estudiante <input type="checkbox"/> Patrono (dueño) <input type="checkbox"/> Cuenta Propia <input type="checkbox"/> Trabajador Familiar <input checked="" type="checkbox"/> Ama de Casa <input type="checkbox"/> Jubilado/Pensionado <input type="checkbox"/> Sin ocupación				
8. ASPECTOS COMUNITARIOS	Principales Problemas Comunitarios (menciones hasta 3): <i>- Necesidad de laboratorio médico y doctor permanentes.</i> <i>- Mejoras en las calles.</i> <i>- Construcción de Cede universitaria</i>				

PERCEPCION SOBRE EL PROYECTO:

No.	Pregunta	Percepción
9	El proyecto "Mina de Cobre Panamá" ha identificado la necesidad de realizar cambios en el Plan de Manejo Ambiental aprobado por Resolución DIEORA 0871-2013, que no generarán impactos adicionales al entorno. ¿Qué opina de que se realicen estos cambios?	<input checked="" type="checkbox"/> Estoy de acuerdo <input type="checkbox"/> Estoy en desacuerdo ¿Pudiera explicar sus razones? <i>Que se mantengan las áreas protegidas.</i> <input type="checkbox"/> Me es indiferente
10	Luego de la información suministrada en la pancarta informativa, desde su punto de vista, ¿podrían estos cambios al Plan de Manejo Ambiental generar beneficios? De ser así ¿Puede señalar algunos de estos beneficios?	<input checked="" type="checkbox"/> Si <input type="checkbox"/> No <input type="checkbox"/> No lo sé Beneficios esperados: <i>- Entrada económica para la comunidad.</i>
11	Según su opinión, ¿podrían estos cambios al Plan de Manejo Ambiental generar algún tipo de afectación social y/ o ambiental? De ser así, ¿Puede mencionar algunas?	<input type="checkbox"/> Si <input checked="" type="checkbox"/> No <input type="checkbox"/> No lo sé Percepción de afectaciones: <i>Si se hacen de manera explicada sería positivo.</i>
12	¿Considera usted que pudiera ser afectado directamente por estos cambios al Plan de	<input type="checkbox"/> Si <input checked="" type="checkbox"/> No <input type="checkbox"/> No lo sé

No.	Pregunta	Percepción
	Manejo Ambiental? De ser así, podría explicar ¿de qué manera se siente afectado y cómo considera que pudiera reducirse esta afectación?	

13	Si lo desea, puede presentar sugerencias, comentarios o recomendaciones adicionales al promotor del proyecto	
	<i>(Que hagan las cosas bien, cumpliendo con los compromisos).</i>	

FECHA DE APLICACIÓN: 17/9/2021

ENCUESTADOR: *Ismael J. Guevara*

Promotor:
Minera
Panamá

PROYECTO: MODIFICACIÓN DEL ESTUDIO DE IMPACTO AMBIENTAL
CATEGORÍA III DEL PROYECTO MINA DE COBRE PANAMÁ
ENCUESTA DE PERCEPCIÓN CIUDADANA

Consultor:
URS

Descripción

El propósito de esta consulta consiste en dar a conocer a la comunidad la necesidad que tiene Minera Panamá de solicitar al Ministerio de Ambiente que se modifiquen 5 compromisos adquiridos en la Resolución a través de la cual se aprobó el Estudio de Impacto Ambiental y su Plan de Manejo del proyecto. Estos cambios no generan impactos ambientales adicionales y se fundamenta en el hecho de que Minera Panamá como empresa privada no puede crear nuevas áreas protegidas ya que esta es una facultad del Ministerio de Ambiente y en la necesidad de definir el alcance de las normas de calidad de aire para el uso de sus equipos y el manejo de los restos de roca para la recuperación de las áreas intervenidas.

GENERALIDADES DEL ENCUESTADO:

Sector: *Codusesito*

1. SEXO	F <input checked="" type="checkbox"/> M <input type="checkbox"/>	2. RANGO DE EDAD	<input checked="" type="checkbox"/> 15-24 <input type="checkbox"/> 25-34 <input type="checkbox"/> 35-44 <input type="checkbox"/> 45-54 <input type="checkbox"/> 55-64 <input type="checkbox"/> 65 o más	3. ESCOLARIDAD	<input type="checkbox"/> A <input type="checkbox"/> PI <input type="checkbox"/> PC <input type="checkbox"/> SI <input type="checkbox"/> SC <input type="checkbox"/> UI <input checked="" type="checkbox"/> UC <input type="checkbox"/> T
4. AÑOS DE RESIDIR O TRABAJAR EN EL LUGAR	<input type="checkbox"/> Menos de 1 <input type="checkbox"/> Entre 10 y 15 <input type="checkbox"/> Entre 1 y 5 <input checked="" type="checkbox"/> +15 <input type="checkbox"/> Entre 6 y 10			5. CONDICIÓN DE ACTIVIDAD ECONÓMICA	<input type="checkbox"/> Trabaja actualmente <input type="checkbox"/> Cesante <input checked="" type="checkbox"/> Trabajador Ocasional <input type="checkbox"/> Nunca ha trabajado <input type="checkbox"/> Busca empleo
6. SECTOR DE ACTIVIDAD EN LA QUE SE DESEMPEÑA	<input type="checkbox"/> Actividades agropecuarias/pesca y similares <input type="checkbox"/> Actividades industriales (fábricas, construcción, puertos, similar) <input checked="" type="checkbox"/> Actividades comerciales, negocios, turismo, servicios <input type="checkbox"/> Actividades del hogar <input type="checkbox"/> Estudiante <input type="checkbox"/> Ninguno				
7. CATEGORÍA DE OCUPACIÓN	<input checked="" type="checkbox"/> Empleado del Gobierno <input type="checkbox"/> Empleado Empresa Privada <input type="checkbox"/> Empleado Servicio Doméstico <input type="checkbox"/> Estudiante <input type="checkbox"/> Patrono (dueño) <input type="checkbox"/> Cuenta Propia <input type="checkbox"/> Trabajador Familiar <input type="checkbox"/> Ama de Casa <input type="checkbox"/> Jubilado/Pensionado <input type="checkbox"/> Sin ocupación				
8. ASPECTOS COMUNITARIOS	Principales Problemas Comunitarios (menciones hasta 3): <i>- Falta de agua 100% potable.</i> <i>- Más conciencia de la recolección ambiental.</i> <i>- Educación ambiental</i>				

PERCEPCION SOBRE EL PROYECTO:

No.	Pregunta	Percepción
9	El proyecto "Mina de Cobre Panamá" ha identificado la necesidad de realizar cambios en el Plan de Manejo Ambiental aprobado por Resolución DIEORA 0871-2013, que no generarán impactos adicionales al entorno. ¿Qué opina de que se realicen estos cambios?	<input checked="" type="checkbox"/> Estoy de acuerdo <input type="checkbox"/> Estoy en desacuerdo ¿Pudiera explicar sus razones? <i>Si los cambios son para mejorar si.</i> <input type="checkbox"/> Me es indiferente
10	Luego de la información suministrada en la pancarta informativa, desde su punto de vista, ¿podrían estos cambios al Plan de Manejo Ambiental generar beneficios? De ser así ¿Puede señalar algunos de estos beneficios?	<input checked="" type="checkbox"/> Si <input type="checkbox"/> No <input type="checkbox"/> No lo sé Beneficios esperados: <i>Respetar los recursos de la comunidad</i>
11	Según su opinión, ¿podrían estos cambios al Plan de Manejo Ambiental generar algún tipo de afectación social y/ o ambiental? De ser así, ¿Puede mencionar algunas?	<input checked="" type="checkbox"/> Si <input type="checkbox"/> No <input type="checkbox"/> No lo sé Percepción de afectaciones: <i>Social = desinformación a la comunidad</i> <i>Ambiental = que se cumplan con los compromisos</i>
12	¿Considera usted que pudiera ser afectado directamente por estos cambios al Plan de	<input type="checkbox"/> Si <input checked="" type="checkbox"/> No <input type="checkbox"/> No lo sé

No.	Pregunta	Percepción
	Manejo Ambiental? De ser así, podría explicar ¿de qué manera se siente afectado y cómo considera que pudiera reducirse esta afectación?	

13	Si lo desea, puede presentar sugerencias, comentarios o recomendaciones adicionales al promotor del proyecto	
	- Crear áreas dentro de la comunidad e informar más a la comunidad	

FECHA DE APLICACIÓN: 17/9/2021

ENCUESTADOR: [Signature]

Promotor:
Minera
Panamá

PROYECTO: MODIFICACIÓN DEL ESTUDIO DE IMPACTO AMBIENTAL
CATEGORÍA III DEL PROYECTO MINA DE COBRE PANAMÁ
ENCUESTA DE PERCEPCIÓN CIUDADANA

Consultor:
URS

Descripción

El propósito de esta consulta consiste en dar a conocer a la comunidad la necesidad que tiene Minera Panamá de solicitar al Ministerio de Ambiente que se modifiquen 5 compromisos adquiridos en la Resolución a través de la cual se aprobó el Estudio de Impacto Ambiental y su Plan de Manejo del proyecto. Estos cambios no generan impactos ambientales adicionales y se fundamenta en el hecho de que Minera Panamá como empresa privada no puede crear nuevas áreas protegidas ya que esta es una facultad del Ministerio de Ambiente y en la necesidad de definir el alcance de las normas de calidad de aire para el uso de sus equipos y el manejo de los restos de roca para la recuperación de las áreas intervenidas.

GENERALIDADES DEL ENCUESTADO:

Sector: *Coderito*

1. SEXO	F <input checked="" type="checkbox"/> M <input type="checkbox"/>	2. RANGO DE EDAD	<input type="checkbox"/> 15-24 <input type="checkbox"/> 25-34 <input checked="" type="checkbox"/> 35-44 <input type="checkbox"/> 45-54 <input type="checkbox"/> 55-64 <input type="checkbox"/> 65 o más	3. ESCOLARIDAD	<input type="checkbox"/> A <input type="checkbox"/> PI <input type="checkbox"/> PC <input type="checkbox"/> SI <input type="checkbox"/> SC <input type="checkbox"/> UI <input checked="" type="checkbox"/> UC <input type="checkbox"/> T
4. AÑOS DE RESIDIR O TRABAJAR EN EL LUGAR	<input type="checkbox"/> Menos de 1 <input type="checkbox"/> Entre 1 y 5 <input type="checkbox"/> Entre 6 y 10	<input type="checkbox"/> Entre 10 y 15 <input checked="" type="checkbox"/> +15	5. CONDICIÓN DE ACTIVIDAD ECONÓMICA	<input checked="" type="checkbox"/> Trabaja actualmente <input type="checkbox"/> Trabajador Ocasional <input type="checkbox"/> Busca empleo	<input type="checkbox"/> Cesante <input type="checkbox"/> Nunca ha trabajado
6. SECTOR DE ACTIVIDAD EN LA QUE SE DESEMPEÑA	<input type="checkbox"/> Actividades agropecuarias/pesca y similares <input type="checkbox"/> Actividades industriales (fábricas, construcción, puertos, similar) <input checked="" type="checkbox"/> Actividades comerciales, negocios, turismo, servicios <input type="checkbox"/> Actividades del hogar <input type="checkbox"/> Estudiante <input type="checkbox"/> Ninguno				
7. CATEGORÍA DE OCUPACIÓN	<input checked="" type="checkbox"/> Empleado del Gobierno <input type="checkbox"/> Empleado Empresa Privada <input type="checkbox"/> Empleado Servicio Doméstico <input type="checkbox"/> Estudiante <input type="checkbox"/> Patrono (dueño) <input type="checkbox"/> Cuenta Propia <input type="checkbox"/> Trabajador Familiar <input type="checkbox"/> Ama de Casa <input type="checkbox"/> Jubilado/Pensionado <input type="checkbox"/> Sin ocupación				
8. ASPECTOS COMUNITARIOS	Principales Problemas Comunitarios (menciones hasta 3): <i>- Carneles - Seguridad</i> <i>- Agua</i>				

PERCEPCION SOBRE EL PROYECTO:

No.	Pregunta	Percepción
9	El proyecto "Mina de Cobre Panamá" ha identificado la necesidad de realizar cambios en el Plan de Manejo Ambiental aprobado por Resolución DIEORA 0871-2013, que no generarán impactos adicionales al entorno. ¿Qué opina de que se realicen estos cambios?	<input checked="" type="checkbox"/> Estoy de acuerdo <input type="checkbox"/> Estoy en desacuerdo ¿Pudiera explicar sus razones? <input type="checkbox"/> Me es indiferente
10	Luego de la información suministrada en la pancarta informativa, desde su punto de vista, ¿podrían estos cambios al Plan de Manejo Ambiental generar beneficios? De ser así ¿Puede señalar algunos de estos beneficios?	<input checked="" type="checkbox"/> Si <input type="checkbox"/> No <input type="checkbox"/> No lo sé Beneficios esperados: <i>- Velar porque se cumplan.</i>
11	Según su opinión, ¿podrían estos cambios al Plan de Manejo Ambiental generar algún tipo de afectación social y/ o ambiental? De ser así, ¿Puede mencionar algunas?	<input type="checkbox"/> Si <input checked="" type="checkbox"/> No <input type="checkbox"/> No lo sé Percepción de afectaciones: <i>Las modificaciones están acertados.</i>
12	¿Considera usted que pudiera ser afectado directamente por estos cambios al Plan de	<input type="checkbox"/> Si <input checked="" type="checkbox"/> No <input type="checkbox"/> No lo sé

No.	Pregunta	Percepción
	Manejo Ambiental? De ser así, podría explicar ¿de qué manera se siente afectado y cómo considera que pudiera reducirse esta afectación?	

13	Si lo desea, puede presentar sugerencias, comentarios o recomendaciones adicionales al promotor del proyecto	
----	--	--

	Tomar más en cuenta a las autoridades locales, cuando haya modificaciones al proyecto y la opinión de la comunidad.	
--	---	--

FECHA DE APLICACIÓN: 17/9/2021

ENCUESTADOR: Ana Jacob.

Promotor:
Minera
Panamá

PROYECTO: MODIFICACIÓN DEL ESTUDIO DE IMPACTO AMBIENTAL
CATEGORÍA III DEL PROYECTO MINA DE COBRE PANAMÁ
ENCUESTA DE PERCEPCIÓN CIUDADANA

Consultor:
URS

Descripción

El propósito de esta consulta consiste en dar a conocer a la comunidad la necesidad que tiene Minera Panamá de solicitar al Ministerio de Ambiente que se modifiquen 5 compromisos adquiridos en la Resolución a través de la cual se aprobó el Estudio de Impacto Ambiental y su Plan de Manejo del proyecto. Estos cambios no generan impactos ambientales adicionales y se fundamenta en el hecho de que Minera Panamá como empresa privada no puede crear nuevas áreas protegidas ya que esta es una facultad del Ministerio de Ambiente y en la necesidad de definir el alcance de las normas de calidad de aire para el uso de sus equipos y el manejo de los restos de roca para la recuperación de las áreas intervenidas.

GENERALIDADES DEL ENCUESTADO:

Sector: *Coclesito*

1. SEXO	F <input checked="" type="checkbox"/> M <input type="checkbox"/>	2. RANGO DE EDAD	<input type="checkbox"/> 15-24 <input type="checkbox"/> 25-34 <input checked="" type="checkbox"/> 35-44 <input type="checkbox"/> 45-54 <input type="checkbox"/> 55-64 <input type="checkbox"/> 65 o más	3. ESCOLARIDAD	<input type="checkbox"/> A <input type="checkbox"/> PI <input type="checkbox"/> PC <input type="checkbox"/> SI <input checked="" type="checkbox"/> SC <input type="checkbox"/> UI <input type="checkbox"/> UC <input type="checkbox"/> T
4. AÑOS DE RESIDIR O TRABAJAR EN EL LUGAR	<input type="checkbox"/> Menos de 1 <input type="checkbox"/> Entre 10 y 15 <input type="checkbox"/> Entre 1 y 5 <input type="checkbox"/> +15 <input checked="" type="checkbox"/> Entre 6 y 10	5. CONDICIÓN DE ACTIVIDAD ECONÓMICA	<input checked="" type="checkbox"/> Trabaja actualmente <input type="checkbox"/> Cesante <input type="checkbox"/> Trabajador Ocasional <input type="checkbox"/> Nunca ha trabajado <input type="checkbox"/> Busca empleo		
6. SECTOR DE ACTIVIDAD EN LA QUE SE DESEMPEÑA	<input type="checkbox"/> Actividades agropecuarias/pesca y similares <input type="checkbox"/> Actividades industriales (fábricas, construcción, puertos, similar) <input type="checkbox"/> Actividades comerciales, negocios, turismo, servicios <input type="checkbox"/> Actividades del hogar <input type="checkbox"/> Estudiante <input type="checkbox"/> Ninguno <i>(Institución)</i>				
7. CATEGORÍA DE OCUPACIÓN	<input checked="" type="checkbox"/> Empleado del Gobierno <input type="checkbox"/> Empleado Empresa Privada <input type="checkbox"/> Empleado Servicio Doméstico <input type="checkbox"/> Estudiante <input type="checkbox"/> Patrono (dueño) <input type="checkbox"/> Cuenta Propia <input type="checkbox"/> Trabajador Familiar <input type="checkbox"/> Ama de Casa <input type="checkbox"/> Jubilado/Pensionado <input type="checkbox"/> Sin ocupación				
8. ASPECTOS COMUNITARIOS	Principales Problemas Comunitarios (menciones hasta 3): <i>Falta de agua, mejoramientos de camino, falta de empleos.</i>				

PERCEPCION SOBRE EL PROYECTO:

No.	Pregunta	Percepción
9	El proyecto "Mina de Cobre Panamá" ha identificado la necesidad de realizar cambios en el Plan de Manejo Ambiental aprobado por Resolución DIEORA 0871-2013, que no generarán impactos adicionales al entorno. ¿Qué opina de que se realicen estos cambios?	<input checked="" type="checkbox"/> Estoy de acuerdo <input type="checkbox"/> Estoy en desacuerdo ¿Pudiera explicar sus razones? <input type="checkbox"/> Me es indiferente
10	Luego de la información suministrada en la pancarta informativa, desde su punto de vista, ¿podrían estos cambios al Plan de Manejo Ambiental generar beneficios? De ser así ¿Puede señalar algunos de estos beneficios?	<input type="checkbox"/> Si <input type="checkbox"/> No <input checked="" type="checkbox"/> No lo sé Beneficios esperados:
11	Según su opinión, ¿podrían estos cambios al Plan de Manejo Ambiental generar algún tipo de afectación social y/ o ambiental? De ser así, ¿Puede mencionar algunas?	<input type="checkbox"/> Si <input checked="" type="checkbox"/> No <input type="checkbox"/> No lo sé Percepción de afectaciones:
12	¿Considera usted que pudiera ser afectado directamente por estos cambios al Plan de	<input type="checkbox"/> Si <input checked="" type="checkbox"/> No <input type="checkbox"/> No lo sé

No.	Pregunta	Percepción
	Manejo Ambiental? De ser así, podría explicar ¿de qué manera se siente afectado y cómo considera que pudiera reducirse esta afectación?	

13	Si lo desea, puede presentar sugerencias, comentarios o recomendaciones adicionales al promotor del proyecto	
	Generar empleos, Minimizar los accidentes de tránsito	

FECHA DE APLICACIÓN: 17/9/2021

ENCUESTADOR: Dan Neunfeldt

Promotor:
Minera
Panamá

PROYECTO: MODIFICACIÓN DEL ESTUDIO DE IMPACTO AMBIENTAL
CATEGORÍA III DEL PROYECTO MINA DE COBRE PANAMÁ
ENCUESTA DE PERCEPCIÓN CIUDADANA

Consultor:
URS

Descripción

El propósito de esta consulta consiste en dar a conocer a la comunidad la necesidad que tiene Minera Panamá de solicitar al Ministerio de Ambiente que se modifiquen 5 compromisos adquiridos en la Resolución a través de la cual se aprobó el Estudio de Impacto Ambiental y su Plan de Manejo del proyecto. Estos cambios no generan impactos ambientales adicionales y se fundamenta en el hecho de que Minera Panamá como empresa privada no puede crear nuevas áreas protegidas ya que esta es una facultad del Ministerio de Ambiente y en la necesidad de definir el alcance de las normas de calidad de aire para el uso de sus equipos y el manejo de los restos de roca para la recuperación de las áreas intervenidas.

GENERALIDADES DEL ENCUESTADO:

Sector:

Coclesito

1. SEXO	F <input checked="" type="checkbox"/> M <input type="checkbox"/>	2. RANGO DE EDAD	<input type="checkbox"/> 15-24 <input checked="" type="checkbox"/> 25-34 <input type="checkbox"/> 35-44 <input type="checkbox"/> 45-54 <input type="checkbox"/> 55-64 <input type="checkbox"/> 65 o más	3. ESCOLARIDAD	<input checked="" type="checkbox"/> A <input type="checkbox"/> PI <input type="checkbox"/> PC <input type="checkbox"/> SI <input type="checkbox"/> SC <input checked="" type="checkbox"/> UI <input type="checkbox"/> UC <input type="checkbox"/> T
4. AÑOS DE RESIDIR O TRABAJAR EN EL LUGAR	<input type="checkbox"/> Menos de 1 <input type="checkbox"/> Entre 1 y 5 <input type="checkbox"/> Entre 6 y 10	<input type="checkbox"/> Entre 10 y 15 <input checked="" type="checkbox"/> 15	5. CONDICIÓN DE ACTIVIDAD ECONÓMICA	<input checked="" type="checkbox"/> Trabaja actualmente <input type="checkbox"/> Cesante <input type="checkbox"/> Trabajador Ocasional <input type="checkbox"/> Nunca ha trabajado <input type="checkbox"/> Busca empleo	
6. SECTOR DE ACTIVIDAD EN LA QUE SE DESEMPEÑA	<input type="checkbox"/> Actividades agropecuarias/pesca y similares <input checked="" type="checkbox"/> Actividades industriales (fábricas, construcción, puertos, similar) <input type="checkbox"/> Actividades comerciales, negocios, turismo, servicios <input type="checkbox"/> Actividades del hogar <input type="checkbox"/> Estudiante <input type="checkbox"/> Ninguno				
7. CATEGORÍA DE OCUPACIÓN	<input type="checkbox"/> Empleado del Gobierno <input checked="" type="checkbox"/> Empleado Empresa Privada <input type="checkbox"/> Empleado Servicio Doméstico <input type="checkbox"/> Estudiante <input type="checkbox"/> Patrono (dueño) <input type="checkbox"/> Cuenta Propia <input type="checkbox"/> Trabajador Familiar <input type="checkbox"/> Ama de Casa <input type="checkbox"/> Jubilado/Pensionado <input type="checkbox"/> Sin ocupación				
8. ASPECTOS COMUNITARIOS	Principales Problemas Comunitarios (menciones hasta 3): <i>Mejoramiento de calles, Mejoramiento de la salud</i>				

PERCEPCION SOBRE EL PROYECTO:

No.	Pregunta	Percepción
9	El proyecto "Mina de Cobre Panamá" ha identificado la necesidad de realizar cambios en el Plan de Manejo Ambiental aprobado por Resolución DIEORA 0871-2013, que no generarán impactos adicionales al entorno. ¿Qué opina de que se realicen estos cambios?	<input checked="" type="checkbox"/> Estoy de acuerdo <input type="checkbox"/> Estoy en desacuerdo ¿Pudiera explicar sus razones? <input type="checkbox"/> Me es indiferente
10	Luego de la información suministrada en la pancarta informativa, desde su punto de vista, ¿podrían estos cambios al Plan de Manejo Ambiental generar beneficios? De ser así ¿Puede señalar algunos de estos beneficios?	<input checked="" type="checkbox"/> Si <input type="checkbox"/> No <input type="checkbox"/> No lo sé Beneficios esperados: <i>En el tema de áreas protegidas</i>
11	Según su opinión, ¿podrían estos cambios al Plan de Manejo Ambiental generar algún tipo de afectación social y/o ambiental? De ser así, ¿Puede mencionar algunas?	<input type="checkbox"/> Si <input type="checkbox"/> No <input checked="" type="checkbox"/> No lo sé Percepción de afectaciones:
12	¿Considera usted que pudiera ser afectado directamente por estos cambios al Plan de	<input type="checkbox"/> Si <input checked="" type="checkbox"/> No <input type="checkbox"/> No lo sé

No.	Pregunta	Percepción
	Manejo Ambiental? De ser así, podría explicar ¿de qué manera se siente afectado y cómo considera que pudiera reducirse esta afectación?	

13	Si lo desea, puede presentar sugerencias, comentarios o recomendaciones adicionales al promotor del proyecto	
	No tiene	

FECHA DE APLICACIÓN: 17/9/2021

ENCUESTADOR: Paul Murphy

Promotor:
Minera
Panamá

PROYECTO: MODIFICACIÓN DEL ESTUDIO DE IMPACTO AMBIENTAL
CATEGORÍA III DEL PROYECTO MINA DE COBRE PANAMÁ
ENCUESTA DE PERCEPCIÓN CIUDADANA

Consultor:
URS

Descripción

El propósito de esta consulta consiste en dar a conocer a la comunidad la necesidad que tiene Minera Panamá de solicitar al Ministerio de Ambiente que se modifiquen 5 compromisos adquiridos en la Resolución a través de la cual se aprobó el Estudio de Impacto Ambiental y su Plan de Manejo del proyecto. Estos cambios no generan impactos ambientales adicionales y se fundamenta en el hecho de que Minera Panamá como empresa privada no puede crear nuevas áreas protegidas ya que esta es una facultad del Ministerio de Ambiente y en la necesidad de definir el alcance de las normas de calidad de aire para el uso de sus equipos y el manejo de los restos de roca para la recuperación de las áreas intervenidas.

GENERALIDADES DEL ENCUESTADO:

Sector: *Coclesito*

1. SEXO	F <input checked="" type="checkbox"/> M <input type="checkbox"/>	2. RANGO DE EDAD	<input checked="" type="checkbox"/> 15-24 <input type="checkbox"/> 25-34 <input type="checkbox"/> 35-44 <input type="checkbox"/> 45-54 <input type="checkbox"/> 55-64 <input type="checkbox"/> 65 o más	3. ESCOLARIDAD	<input type="checkbox"/> A <input type="checkbox"/> PI <input type="checkbox"/> PC <input type="checkbox"/> SI <input checked="" type="checkbox"/> SC <input type="checkbox"/> UI <input type="checkbox"/> UC <input type="checkbox"/> T
4. AÑOS DE RESIDIR O TRABAJAR EN EL LUGAR	<input type="checkbox"/> Menos de 1 <input type="checkbox"/> Entre 1 y 5 <input type="checkbox"/> Entre 6 y 10	<input type="checkbox"/> Entre 10 y 15 <input checked="" type="checkbox"/> +15	5. CONDICIÓN DE ACTIVIDAD ECONÓMICA	<input checked="" type="checkbox"/> Trabaja actualmente <input type="checkbox"/> Trabajador Ocasional <input type="checkbox"/> Busca empleo	<input type="checkbox"/> Cesante <input type="checkbox"/> Nunca ha trabajado
6. SECTOR DE ACTIVIDAD EN LA QUE SE DESEMPEÑA	<input type="checkbox"/> Actividades agropecuarias/pesca y similares <input type="checkbox"/> Actividades industriales (fábricas, construcción, puertos, similar) <input checked="" type="checkbox"/> Actividades comerciales, negocios, turismo, servicios <input type="checkbox"/> Actividades del hogar <input type="checkbox"/> Estudiante <input type="checkbox"/> Ninguno <i>Institucional</i>				
7. CATEGORÍA DE OCUPACIÓN	<input checked="" type="checkbox"/> Empleado del Gobierno <input type="checkbox"/> Empleado Empresa Privada <input type="checkbox"/> Empleado Servicio Doméstico <input type="checkbox"/> Estudiante <input type="checkbox"/> Patrono (dueño) <input type="checkbox"/> Cuenta Propia <input type="checkbox"/> Trabajador Familiar <input type="checkbox"/> Ama de Casa <input type="checkbox"/> Jubilado/Pensionado <input type="checkbox"/> Sin ocupación				
8. ASPECTOS COMUNITARIOS	Principales Problemas Comunitarios (menciones hasta 3): <i>Falta de agua, buenos caminos, falta de empleos</i>				

PERCEPCION SOBRE EL PROYECTO:

No.	Pregunta	Percepción
9	El proyecto "Mina de Cobre Panamá" ha identificado la necesidad de realizar cambios en el Plan de Manejo Ambiental aprobado por Resolución DIEORA 0871-2013, que no generarán impactos adicionales al entorno. ¿Qué opina de que se realicen estos cambios?	<input checked="" type="checkbox"/> Estoy de acuerdo <input type="checkbox"/> Estoy en desacuerdo ¿Pudiera explicar sus razones? <input type="checkbox"/> Me es indiferente
10	Luego de la información suministrada en la pancarta informativa, desde su punto de vista, ¿podrían estos cambios al Plan de Manejo Ambiental generar beneficios? De ser así ¿Puede señalar algunos de estos beneficios?	<input checked="" type="checkbox"/> Si <input type="checkbox"/> No <input type="checkbox"/> No lo sé Beneficios esperados: <i>recuperar la naturaleza,</i>
11	Según su opinión, ¿podrían estos cambios al Plan de Manejo Ambiental generar algún tipo de afectación social y/ o ambiental? De ser así, ¿Puede mencionar algunas?	<input checked="" type="checkbox"/> Si <input type="checkbox"/> No <input type="checkbox"/> No lo sé Percepción de afectaciones: <i>La minería va a traer afectaciones inevitables</i>
12	¿Considera usted que pudiera ser afectado directamente por estos cambios al Plan de	<input type="checkbox"/> Si <input checked="" type="checkbox"/> No <input type="checkbox"/> No lo sé

No.	Pregunta	Percepción
	Manejo Ambiental? De ser así, podría explicar ¿de qué manera se siente afectado y cómo considera que pudiera reducirse esta afectación?	

13	Si lo desea, puede presentar sugerencias, comentarios o recomendaciones adicionales al promotor del proyecto	
	Mayor comunicación con la comunidad de cambio o mejoras que quiera realizar Hiera Panamá.	

FECHA DE APLICACIÓN: 17/9/2021

ENCUESTADOR: Dan Kempfley

Promotor:
Minera
Panamá

**PROYECTO: MODIFICACIÓN DEL ESTUDIO DE IMPACTO AMBIENTAL
CATEGORÍA III DEL PROYECTO MINA DE COBRE PANAMÁ
ENCUESTA DE PERCEPCIÓN CIUDADANA**

Consultor:
URS

Descripción

El propósito de esta consulta consiste en dar a conocer a la comunidad la necesidad que tiene Minera Panamá de solicitar al Ministerio de Ambiente que se modifiquen 5 compromisos adquiridos en la Resolución a través de la cual se aprobó el Estudio de Impacto Ambiental y su Plan de Manejo del proyecto. Estos cambios no generan impactos ambientales adicionales y se fundamenta en el hecho de que Minera Panamá como empresa privada no puede crear nuevas áreas protegidas ya que esta es una facultad del Ministerio de Ambiente y en la necesidad de definir el alcance de las normas de calidad de aire para el uso de sus equipos y el manejo de los restos de roca para la recuperación de las áreas intervenidas.

GENERALIDADES DEL ENCUESTADO:

Sector: Coclesito

1. SEXO F <input checked="" type="checkbox"/> M <input type="checkbox"/>	2. RANGO DE EDAD <u>15-24</u> <input checked="" type="checkbox"/> <u>25-34</u> <input type="checkbox"/> <u>35-44</u> <input type="checkbox"/> <u>45-54</u> <input type="checkbox"/> <u>55-64</u> <input type="checkbox"/> <u>65 o más</u> <input type="checkbox"/>	3. ESCOLARIDAD <u>A</u> <input checked="" type="checkbox"/> <u>PI</u> <input type="checkbox"/> <u>PC</u> <input type="checkbox"/> <u>SI</u> <input type="checkbox"/> <u>SC</u> <input type="checkbox"/> <u>UI</u> <input type="checkbox"/> <u>UC</u> <input type="checkbox"/> <u>T</u> <input type="checkbox"/>
4. AÑOS DE RESIDIR O TRABAJAR EN EL LUGAR <u>Menos de 1</u> <input type="checkbox"/> <u>Entre 1 y 5</u> <input type="checkbox"/> <u>Entre 6 y 10</u> <input type="checkbox"/> <u>Entre 10 y 15</u> <input checked="" type="checkbox"/> <u>+15</u> <input type="checkbox"/>	5. CONDICIÓN DE ACTIVIDAD ECONÓMICA <u>Trabaja actualmente</u> <input type="checkbox"/> <u>Cesante</u> <input type="checkbox"/> <u>Trabajador Ocasional</u> <input type="checkbox"/> <u>Nunca ha trabajado</u> <input checked="" type="checkbox"/> <u>Busca empleo</u> <input type="checkbox"/>	
6. SECTOR DE ACTIVIDAD EN LA QUE SE DESEMPEÑA <u>Actividades agropecuarias/pesca y similares</u> <input type="checkbox"/> <u>Actividades industriales (fábricas, construcción, puertos, similar)</u> <input type="checkbox"/> <u>Actividades comerciales, negocios, turismo, servicios</u> <input type="checkbox"/> <u>Actividades del hogar</u> <input type="checkbox"/> <u>Estudiante</u> <input type="checkbox"/> <u>Ninguno</u> <input checked="" type="checkbox"/>		
7. CATEGORÍA DE OCUPACIÓN <u>Empleado del Gobierno</u> <input type="checkbox"/> <u>Empleado Empresa Privada</u> <input type="checkbox"/> <u>Empleado Servicio Doméstico</u> <input type="checkbox"/> <u>Estudiante</u> <input type="checkbox"/> <u>Patrono (dueño)</u> <input type="checkbox"/> <u>Cuenta Propia</u> <input type="checkbox"/> <u>Trabajador Familiar</u> <input type="checkbox"/> <u>Ama de Casa</u> <input type="checkbox"/> <u>Jubilado/Pensionado</u> <input type="checkbox"/> <u>Sin ocupación</u> <input checked="" type="checkbox"/>		
8. ASPECTOS COMUNITARIOS Principales Problemas Comunitarios (menciones hasta 3): <u>Mejoramiento de caminos, falta de agua, desempleo.</u>		

PERCEPCION SOBRE EL PROYECTO:

No.	Pregunta	Percepción
9	El proyecto "Mina de Cobre Panamá" ha identificado la necesidad de realizar cambios en el Plan de Manejo Ambiental aprobado por Resolución DIEORA 0871-2013, que no generarán impactos adicionales al entorno. ¿Qué opina de que se realicen estos cambios?	<u>Estoy de acuerdo</u> <input checked="" type="checkbox"/> <u>Estoy en desacuerdo ¿Pudiera explicar sus razones?</u> <input type="checkbox"/> <u>Me es indiferente</u> <input type="checkbox"/>
10	Luego de la información suministrada en la pancarta informativa, desde su punto de vista, ¿podrían estos cambios al Plan de Manejo Ambiental generar beneficios? De ser así ¿Puede señalar algunos de estos beneficios?	<u>Si</u> <input checked="" type="checkbox"/> <u>No</u> <input type="checkbox"/> <u>No lo sé</u> <input type="checkbox"/> Beneficios esperados: <u>Al Medio Ambiente con la creación de áreas protegidas</u>
11	Según su opinión, ¿podrían estos cambios al Plan de Manejo Ambiental generar algún tipo de afectación social y/ o ambiental? De ser así, ¿Puede mencionar algunas?	<u>Si</u> <input type="checkbox"/> <u>No</u> <input checked="" type="checkbox"/> <u>No lo sé</u> <input type="checkbox"/> Percepción de afectaciones:
12	¿Considera usted que pudiera ser afectado directamente por estos cambios al Plan de	<u>Si</u> <input type="checkbox"/> <u>No</u> <input checked="" type="checkbox"/> <u>No lo sé</u> <input type="checkbox"/>

No.	Pregunta	Percepción
	Manejo Ambiental? De ser así, podría explicar ¿de qué manera se siente afectado y cómo considera que pudiera reducirse esta afectación?	

13	Si lo desea, puede presentar sugerencias, comentarios o recomendaciones adicionales al promotor del proyecto	
----	--	--

	Minera Panamá, debe tomar más en cuenta a la comunidad de alrededores al proyecto.	
--	--	--

FECHA DE APLICACIÓN: 17-9-21

ENCUESTADOR: Danilo H. G.

Promotor:
Minera
Panamá

PROYECTO: MODIFICACIÓN DEL ESTUDIO DE IMPACTO AMBIENTAL
CATEGORÍA III DEL PROYECTO MINA DE COBRE PANAMÁ
ENCUESTA DE PERCEPCIÓN CIUDADANA

Consultor:
URS

Descripción

El propósito de esta consulta consiste en dar a conocer a la comunidad la necesidad que tiene Minera Panamá de solicitar al Ministerio de Ambiente que se modifiquen 5 compromisos adquiridos en la Resolución a través de la cual se aprobó el Estudio de Impacto Ambiental y su Plan de Manejo del proyecto. Estos cambios no generan impactos ambientales adicionales y se fundamenta en el hecho de que Minera Panamá como empresa privada no puede crear nuevas áreas protegidas ya que esta es una facultad del Ministerio de Ambiente y en la necesidad de definir el alcance de las normas de calidad de aire para el uso de sus equipos y el manejo de los restos de roca para la recuperación de las áreas intervenidas.

GENERALIDADES DEL ENCUESTADO:

Sector: *Coclesito*

1. SEXO F <input checked="" type="checkbox"/> M <input type="checkbox"/>	2. RANGO DE EDAD 15-24 <input type="checkbox"/> 25-34 <input type="checkbox"/> 35-44 <input type="checkbox"/> 45-54 <input checked="" type="checkbox"/> 55-64 <input type="checkbox"/> 65 o más <input type="checkbox"/>	3. ESCOLARIDAD A <input checked="" type="checkbox"/> PI <input type="checkbox"/> PC <input type="checkbox"/> SI <input type="checkbox"/> SC <input type="checkbox"/> UI <input type="checkbox"/> UC <input type="checkbox"/> T <input type="checkbox"/>
4. AÑOS DE RESIDIR O TRABAJAR EN EL LUGAR Menos de 1 <input type="checkbox"/> Entre 1 y 5 <input type="checkbox"/> Entre 6 y 10 <input type="checkbox"/>	Entre 10 y 15 <input checked="" type="checkbox"/> +15 <input type="checkbox"/>	5. CONDICIÓN DE ACTIVIDAD ECONÓMICA Trabaja actualmente <input checked="" type="checkbox"/> Cesante <input type="checkbox"/> Trabajador Ocasional <input type="checkbox"/> Nunca ha trabajado <input type="checkbox"/> Busca empleo <input type="checkbox"/>
6. SECTOR DE ACTIVIDAD EN LA QUE SE DESEMPEÑA	Actividades agropecuarias/pesca y similares <input type="checkbox"/> Actividades industriales (fábricas, construcción, puertos, similar) <input type="checkbox"/> Actividades comerciales, negocios, turismo, servicios <input checked="" type="checkbox"/> Actividades del hogar <input type="checkbox"/> Estudiante <input type="checkbox"/> Ninguno <input type="checkbox"/>	
7. CATEGORÍA DE OCUPACIÓN	Empleado del Gobierno <input type="checkbox"/> Empleado Empresa Privada <input type="checkbox"/> Empleado Servicio Doméstico <input type="checkbox"/> Estudiante <input type="checkbox"/> Patrono (dueño) <input checked="" type="checkbox"/> Cuenta Propia <input type="checkbox"/> Trabajador Familiar <input type="checkbox"/> Ama de Casa <input type="checkbox"/> Jubilado/Pensionado <input type="checkbox"/> Sin ocupación <input type="checkbox"/>	
8. ASPECTOS COMUNITARIOS	Principales Problemas Comunitarios (menciones hasta 3): <i>Falta de agua, mejoramiento de los calles, se necesita un hospital con médicos y equipos.</i>	

PERCEPCION SOBRE EL PROYECTO:

No.	Pregunta	Percepción
9	El proyecto "Mina de Cobre Panamá" ha identificado la necesidad de realizar cambios en el Plan de Manejo Ambiental aprobado por Resolución DIEORA 0871-2013, que no generarán impactos adicionales al entorno. ¿Qué opina de que se realicen estos cambios?	<input checked="" type="checkbox"/> Estoy de acuerdo <input type="checkbox"/> Estoy en desacuerdo ¿Pudiera explicar sus razones? <input type="checkbox"/> Me es indiferente
10	Luego de la información suministrada en la pancarta informativa, desde su punto de vista, ¿podrían estos cambios al Plan de Manejo Ambiental generar beneficios? De ser así ¿Puede señalar algunos de estos beneficios?	<input checked="" type="checkbox"/> Si <input type="checkbox"/> No <input type="checkbox"/> No lo sé Beneficios esperados: <i>Menor contaminación de los ríos y quebradas.</i>
11	Según su opinión, ¿podrían estos cambios al Plan de Manejo Ambiental generar algún tipo de afectación social y/ o ambiental? De ser así, ¿Puede mencionar algunas?	<input type="checkbox"/> Si <input type="checkbox"/> No <input checked="" type="checkbox"/> No lo sé Percepción de afectaciones:
12	¿Considera usted que pudiera ser afectado directamente por estos cambios al Plan de	<input type="checkbox"/> Si <input checked="" type="checkbox"/> No <input type="checkbox"/> No lo sé

No.	Pregunta	Percepción
	Manejo Ambiental? De ser así, podría explicar ¿de qué manera se siente afectado y cómo considera que pudiera reducirse esta afectación?	

13	Si lo desea, puede presentar sugerencias, comentarios o recomendaciones adicionales al promotor del proyecto	
	<i>Has apoyo de la comunidad en problemas de agua, calles y salud</i>	

FECHA DE APLICACIÓN: 17/9/2021

ENCUESTADOR: *Paul Kennedy*

**PROYECTO: MODIFICACIÓN DEL ESTUDIO DE IMPACTO AMBIENTAL
CATEGORÍA III DEL PROYECTO MINA DE COBRE PANAMÁ
ENCUESTA DE PERCEPCIÓN CIUDADANA**

Promotor:
Minera
Panamá

Consultor:
URS

Descripción

El propósito de esta consulta consiste en dar a conocer a la comunidad la necesidad que tiene Minera Panamá de solicitar al Ministerio de Ambiente que se modifiquen 5 compromisos adquiridos en la Resolución a través de la cual se aprobó el Estudio de Impacto Ambiental y su Plan de Manejo del proyecto. Estos cambios no generan impactos ambientales adicionales y se fundamenta en el hecho de que Minera Panamá como empresa privada no puede crear nuevas áreas protegidas ya que esta es una facultad del Ministerio de Ambiente y en la necesidad de definir el alcance de las normas de calidad de aire para el uso de sus equipos y el manejo de los restos de roca para la recuperación de las áreas intervenidas.

GENERALIDADES DEL ENCUESTADO:

Sector: *Cocleito.*

1. SEXO F <input checked="" type="checkbox"/> M <input type="checkbox"/>	2. RANGO DE EDAD <input checked="" type="checkbox"/> 15-24 <input type="checkbox"/> 25-34 <input type="checkbox"/> 35-44 <input checked="" type="checkbox"/> 45-54 <input type="checkbox"/> 55-64 <input type="checkbox"/> 65 o más	3. ESCOLARIDAD <input type="checkbox"/> A <input type="checkbox"/> PI <input type="checkbox"/> PC <input type="checkbox"/> SI <input checked="" type="checkbox"/> SC <input type="checkbox"/> UI <input type="checkbox"/> UC <input type="checkbox"/> T
4. AÑOS DE RESIDIR O TRABAJAR EN EL LUGAR <input type="checkbox"/> Menos de 1 <input checked="" type="checkbox"/> Entre 10 y 15 <input type="checkbox"/> Entre 1 y 5 <input checked="" type="checkbox"/> +15 <input type="checkbox"/> Entre 6 y 10	5. CONDICIÓN DE ACTIVIDAD ECONÓMICA <input checked="" type="checkbox"/> Trabaja actualmente <input type="checkbox"/> Cesante <input type="checkbox"/> Trabajador Ocasional <input type="checkbox"/> Nunca ha trabajado <input type="checkbox"/> Busca empleo	
6. SECTOR DE ACTIVIDAD EN LA QUE SE DESEMPEÑA <input type="checkbox"/> Actividades agropecuarias/pesca y similares <input type="checkbox"/> Actividades industriales (fábricas, construcción, puertos, similar) <input type="checkbox"/> Actividades comerciales, negocios, turismo, servicios <input type="checkbox"/> Actividades del hogar <input checked="" type="checkbox"/> Estudiante <input checked="" type="checkbox"/> Ninguno		
7. CATEGORÍA DE OCUPACIÓN <input checked="" type="checkbox"/> Empleado del Gobierno <input type="checkbox"/> Empleado Empresa Privada <input type="checkbox"/> Empleado Servicio Doméstico <input type="checkbox"/> Estudiante <input type="checkbox"/> Patrono (dueño) <input type="checkbox"/> Cuenta Propia <input type="checkbox"/> Trabajador Familiar <input type="checkbox"/> Ama de Casa <input type="checkbox"/> Jubilado/Pensionado <input type="checkbox"/> Sin ocupación		
8. ASPECTOS COMUNITARIOS	Principales Problemas Comunitarios (menciones hasta 3): <i>- Problemas en cuanto Salud (Falta de insumos, ambulancia) - Vías internas de la comunidad necesitan mejoras.</i>	

PERCEPCION SOBRE EL PROYECTO:

No.	Pregunta	Percepción
9	El proyecto "Mina de Cobre Panamá" ha identificado la necesidad de realizar cambios en el Plan de Manejo Ambiental aprobado por Resolución DIEORA 0871-2013, que no generarán impactos adicionales al entorno. ¿Qué opina de que se realicen estos cambios?	<input checked="" type="checkbox"/> Estoy de acuerdo <input type="checkbox"/> Estoy en desacuerdo ¿Pudiera explicar sus razones? <input type="checkbox"/> Me es indiferente
10	Luego de la información suministrada en la pancarta informativa, desde su punto de vista, ¿podrían estos cambios al Plan de Manejo Ambiental generar beneficios? De ser así ¿Puede señalar algunos de estos beneficios?	<input checked="" type="checkbox"/> Si <input type="checkbox"/> No <input type="checkbox"/> No lo sé Beneficios esperados: <i>Tratar de minimizar la contaminación Ambiental.</i>
11	Según su opinión, ¿podrían estos cambios al Plan de Manejo Ambiental generar algún tipo de afectación social y/ o ambiental? De ser así, ¿Puede mencionar algunas?	<input checked="" type="checkbox"/> Si <input type="checkbox"/> No <input type="checkbox"/> No lo sé Percepción de afectaciones: <i>Si se dan las diferencias pero las autoridades tienen que llevar la mejor decisión.</i>
12	¿Considera usted que pudiera ser afectado directamente por estos cambios al Plan de	<input type="checkbox"/> Si <input checked="" type="checkbox"/> No <input type="checkbox"/> No lo sé

No.	Pregunta	Percepción
	Manejo Ambiental? De ser así, podría explicar ¿de qué manera se siente afectado y cómo considera que pudiera reducirse esta afectación?	No debe darse afectación mediante un acuerdo.

13	Si lo desea, puede presentar sugerencias, comentarios o recomendaciones adicionales al promotor del proyecto	
	Ponerse de acuerdo con las autoridades para que todo se dé y que tengan comunicación más estrecha con la comunidad para que sea menos afectada	

FECHA DE APLICACIÓN: 17 de sept 2021

ENCUESTADOR: Valentino

Promotor:
Minera
Panamá

PROYECTO: MODIFICACIÓN DEL ESTUDIO DE IMPACTO AMBIENTAL
CATEGORÍA III DEL PROYECTO MINA DE COBRE PANAMÁ
ENCUESTA DE PERCEPCIÓN CIUDADANA

Consultor:
URS

Descripción

El propósito de esta consulta consiste en dar a conocer a la comunidad la necesidad que tiene Minera Panamá de solicitar al Ministerio de Ambiente que se modifiquen 5 compromisos adquiridos en la Resolución a través de la cual se aprobó el Estudio de Impacto Ambiental y su Plan de Manejo del proyecto. Estos cambios no generan impactos ambientales adicionales y se fundamenta en el hecho de que Minera Panamá como empresa privada no puede crear nuevas áreas protegidas ya que esta es una facultad del Ministerio de Ambiente y en la necesidad de definir el alcance de las normas de calidad de aire para el uso de sus equipos y el manejo de los restos de roca para la recuperación de las áreas intervenidas.

GENERALIDADES DEL ENCUESTADO:

Sector: Coclesito

1. SEXO F <input checked="" type="checkbox"/> M <input type="checkbox"/>	2. RANGO DE EDAD <input checked="" type="checkbox"/> 15-24 <input type="checkbox"/> 25-34 <input type="checkbox"/> 35-44 <input type="checkbox"/> 45-54 <input type="checkbox"/> 55-64 <input type="checkbox"/> 65 o más	3. ESCOLARIDAD <input type="checkbox"/> A <input type="checkbox"/> PI <input type="checkbox"/> PC <input type="checkbox"/> SI <input checked="" type="checkbox"/> SC <input type="checkbox"/> UI <input type="checkbox"/> UC <input type="checkbox"/> T
4. AÑOS DE RESIDIR O TRABAJAR EN EL LUGAR <input type="checkbox"/> Menos de 1 <input type="checkbox"/> Entre 1 y 5 <input type="checkbox"/> Entre 6 y 10	<input type="checkbox"/> Entre 10 y 15 <input checked="" type="checkbox"/> +15	5. CONDICIÓN DE ACTIVIDAD ECONÓMICA <input type="checkbox"/> Trabaja actualmente <input checked="" type="checkbox"/> Cesante <input type="checkbox"/> Trabajador Ocasional <input checked="" type="checkbox"/> Nunca ha trabajado <input type="checkbox"/> Busca empleo
6. SECTOR DE ACTIVIDAD EN LA QUE SE DESEMPEÑA	<input type="checkbox"/> Actividades agropecuarias/pesca y similares <input type="checkbox"/> Actividades industriales (fábricas, construcción, puertos, similar) <input type="checkbox"/> Actividades comerciales, negocios, turismo, servicios <input checked="" type="checkbox"/> Actividades del hogar <input type="checkbox"/> Estudiante <input type="checkbox"/> Ninguno	
7. CATEGORÍA DE OCUPACIÓN	<input type="checkbox"/> Empleado del Gobierno <input type="checkbox"/> Empleado Empresa Privada <input type="checkbox"/> Empleado Servicio Doméstico <input type="checkbox"/> Estudiante <input type="checkbox"/> Patrono (dueño) <input type="checkbox"/> Cuenta Propia <input type="checkbox"/> Trabajador Familiar <input checked="" type="checkbox"/> Ama de Casa <input type="checkbox"/> Jubilado/Pensionado <input type="checkbox"/> Sin ocupación	
8. ASPECTOS COMUNITARIOS	Principales Problemas Comunitarios (menciones hasta 3): <u>El agua, carreteras, centro de salud.</u>	

PERCEPCION SOBRE EL PROYECTO:

No.	Pregunta	Percepción
9	El proyecto "Mina de Cobre Panamá" ha identificado la necesidad de realizar cambios en el Plan de Manejo Ambiental aprobado por Resolución DIEORA 0871-2013, que no generarán impactos adicionales al entorno. ¿Qué opina de que se realicen estos cambios?	<input checked="" type="checkbox"/> Estoy de acuerdo <input type="checkbox"/> Estoy en desacuerdo ¿Pudiera explicar sus razones? <input type="checkbox"/> Me es indiferente
10	Luego de la información suministrada en la pancarta informativa, desde su punto de vista, ¿podrían estos cambios al Plan de Manejo Ambiental generar beneficios? De ser así ¿Puede señalar algunos de estos beneficios?	<input type="checkbox"/> Si <input type="checkbox"/> No <input checked="" type="checkbox"/> No lo sé Beneficios esperados:
11	Según su opinión, ¿podrían estos cambios al Plan de Manejo Ambiental generar algún tipo de afectación social y/ o ambiental? De ser así, ¿Puede mencionar algunas?	<input type="checkbox"/> Si <input checked="" type="checkbox"/> No <input type="checkbox"/> No lo sé Percepción de afectaciones:
12	¿Considera usted que pudiera ser afectado directamente por estos cambios al Plan de	<input type="checkbox"/> Si <input checked="" type="checkbox"/> No <input type="checkbox"/> No lo sé

No.	Pregunta	Percepción
	Manejo Ambiental? De ser así, podría explicar ¿de qué manera se siente afectado y cómo considera que pudiera reducirse esta afectación?	

13	Si lo desea, puede presentar sugerencias, comentarios o recomendaciones adicionales al promotor del proyecto	
	<i>Ayuda en cuanto a la carretera, al agua.</i>	

FECHA DE APLICACIÓN: 17/9/21

ENCUESTADOR: Valentin

PROYECTO: MODIFICACIÓN DEL ESTUDIO DE IMPACTO AMBIENTAL
CATEGORÍA III DEL PROYECTO MINA DE COBRE PANAMÁ
ENCUESTA DE PERCEPCIÓN CIUDADANA

Promotor:
Minera
Panamá

Consultor:
URS

Descripción

El propósito de esta consulta consiste en dar a conocer a la comunidad la necesidad que tiene Minera Panamá de solicitar al Ministerio de Ambiente que se modifiquen 5 compromisos adquiridos en la Resolución a través de la cual se aprobó el Estudio de Impacto Ambiental y su Plan de Manejo del proyecto. Estos cambios no generan impactos ambientales adicionales y se fundamenta en el hecho de que Minera Panamá como empresa privada no puede crear nuevas áreas protegidas ya que esta es una facultad del Ministerio de Ambiente y en la necesidad de definir el alcance de las normas de calidad de aire para el uso de sus equipos y el manejo de los restos de roca para la recuperación de las áreas intervenidas.

GENERALIDADES DEL ENCUESTADO:

Sector: *Cochecito.*

1. SEXO	<input checked="" type="checkbox"/> F <input type="checkbox"/> M	2. RANGO DE EDAD	<input type="checkbox"/> 15-24 <input type="checkbox"/> 25-34 <input checked="" type="checkbox"/> 35-44 <input type="checkbox"/> 45-54 <input type="checkbox"/> 55-64 <input type="checkbox"/> 65 o más	3. ESCOLARIDAD	<input type="checkbox"/> A <input checked="" type="checkbox"/> PI <input type="checkbox"/> PC <input type="checkbox"/> SI <input type="checkbox"/> SC <input type="checkbox"/> UI <input type="checkbox"/> UC <input type="checkbox"/> T
4. AÑOS DE RESIDIR O TRABAJAR EN EL LUGAR	<input type="checkbox"/> Menos de 1 <input type="checkbox"/> Entre 1 y 5 <input type="checkbox"/> Entre 6 y 10		<input type="checkbox"/> Entre 10 y 15 <input checked="" type="checkbox"/> +15	5. CONDICIÓN DE ACTIVIDAD ECONÓMICA	<input checked="" type="checkbox"/> Trabaja actualmente <input type="checkbox"/> Cesante <input type="checkbox"/> Trabajador Ocasional <input type="checkbox"/> Nunca ha trabajado <input type="checkbox"/> Busca empleo
6. SECTOR DE ACTIVIDAD EN LA QUE SE DESEMPEÑA	<input checked="" type="checkbox"/> Actividades agropecuarias/pesca y similares <input type="checkbox"/> Actividades industriales (fábricas, construcción, puertos, similar) <input type="checkbox"/> Actividades comerciales, negocios, turismo, servicios <input type="checkbox"/> Actividades del hogar <input type="checkbox"/> Estudiante <input type="checkbox"/> Ninguno				
7. CATEGORÍA DE OCUPACIÓN	<input checked="" type="checkbox"/> Empleado del Gobierno <input type="checkbox"/> Empleado Empresa Privada <input type="checkbox"/> Empleado Servicio Doméstico <input type="checkbox"/> Estudiante <input type="checkbox"/> Patrono (dueño) <input type="checkbox"/> Cuenta Propia <input type="checkbox"/> Trabajador Familiar <input type="checkbox"/> Ama de Casa <input type="checkbox"/> Jubilado/Pensionado <input type="checkbox"/> Sin ocupación				
8. ASPECTOS COMUNITARIOS	Principales Problemas Comunitarios (menciones hasta 3): <i>Carretera, agua, escuela.</i>				

PERCEPCION SOBRE EL PROYECTO:

No.	Pregunta	Percepción
9	El proyecto "Mina de Cobre Panamá" ha identificado la necesidad de realizar cambios en el Plan de Manejo Ambiental aprobado por Resolución DIEORA 0871-2013, que no generarán impactos adicionales al entorno. ¿Qué opina de que se realicen estos cambios?	<input checked="" type="checkbox"/> Estoy de acuerdo <input type="checkbox"/> Estoy en desacuerdo ¿Pudiera explicar sus razones? <input type="checkbox"/> Me es indiferente
10	Luego de la información suministrada en la pancarta informativa, desde su punto de vista, ¿podrían estos cambios al Plan de Manejo Ambiental generar beneficios? De ser así ¿Puede señalar algunos de estos beneficios?	<input checked="" type="checkbox"/> Si <input type="checkbox"/> No <input type="checkbox"/> No lo sé Beneficios esperados:
11	Según su opinión, ¿podrían estos cambios al Plan de Manejo Ambiental generar algún tipo de afectación social y/ o ambiental? De ser así, ¿Puede mencionar algunas?	<input checked="" type="checkbox"/> Si <input type="checkbox"/> No <input type="checkbox"/> No lo sé Percepción de afectaciones: <i>En ambiente</i>
12	¿Considera usted que pudiera ser afectado directamente por estos cambios al Plan de	<input type="checkbox"/> Si <input checked="" type="checkbox"/> No <input type="checkbox"/> No lo sé

No.	Pregunta	Percepción
	Manejo Ambiental? De ser así, podría explicar ¿de qué manera se siente afectado y cómo considera que pudiera reducirse esta afectación?	

13	Si lo desea, puede presentar sugerencias, comentarios o recomendaciones adicionales al promotor del proyecto	
	<i>Más apoyo al pueblo de Coclequito, actualmente hay más necesidades en el distrito.</i>	

FECHA DE APLICACIÓN: 17/9/21

ENCUESTADOR: Valentín.

PROYECTO: MODIFICACIÓN DEL ESTUDIO DE IMPACTO AMBIENTAL
CATEGORÍA III DEL PROYECTO MINA DE COBRE PANAMÁ
ENCUESTA DE PERCEPCIÓN CIUDADANA

Promotor:
Minera
Panamá

Consultor:
URS

Descripción

El propósito de esta consulta consiste en dar a conocer a la comunidad la necesidad que tiene Minera Panamá de solicitar al Ministerio de Ambiente que se modifiquen 5 compromisos adquiridos en la Resolución a través de la cual se aprobó el Estudio de Impacto Ambiental y su Plan de Manejo del proyecto. Estos cambios no generan impactos ambientales adicionales y se fundamenta en el hecho de que Minera Panamá como empresa privada no puede crear nuevas áreas protegidas ya que esta es una facultad del Ministerio de Ambiente y en la necesidad de definir el alcance de las normas de calidad de aire para el uso de sus equipos y el manejo de los restos de roca para la recuperación de las áreas intervenidas.

GENERALIDADES DEL ENCUESTADO:

Sector: Cocleziño.

1. SEXO	<input checked="" type="checkbox"/> F <input type="checkbox"/> M	2. RANGO DE EDAD	<input checked="" type="checkbox"/> 15-24 <input type="checkbox"/> 25-34 <input type="checkbox"/> 35-44 <input type="checkbox"/> 45-54 <input type="checkbox"/> 55-64 <input type="checkbox"/> 65 o más	3. ESCOLARIDAD	<input type="checkbox"/> A <input type="checkbox"/> PI <input type="checkbox"/> PC <input type="checkbox"/> SI <input checked="" type="checkbox"/> SC <input type="checkbox"/> UI <input type="checkbox"/> UC <input type="checkbox"/> T
4. AÑOS DE RESIDIR O TRABAJAR EN EL LUGAR	<input type="checkbox"/> Menos de 1 <input type="checkbox"/> Entre 1 y 5 <input type="checkbox"/> Entre 6 y 10	<input type="checkbox"/> Entre 10 y 15 <input checked="" type="checkbox"/> +15	5. CONDICIÓN DE ACTIVIDAD ECONÓMICA	<input checked="" type="checkbox"/> Trabaja actualmente <input type="checkbox"/> Trabajador Ocasional <input type="checkbox"/> Busca empleo	<input type="checkbox"/> Cesante <input type="checkbox"/> Nunca ha trabajado
6. SECTOR DE ACTIVIDAD EN LA QUE SE DESEMPEÑA	<input type="checkbox"/> Actividades agropecuarias/pesca y similares <input type="checkbox"/> Actividades industriales (fábricas, construcción, puertos, similar) <input type="checkbox"/> Actividades comerciales, negocios, turismo, servicios <input type="checkbox"/> Actividades del hogar <input type="checkbox"/> Estudiante <input checked="" type="checkbox"/> Ninguno <u>Escuela.</u>				
7. CATEGORÍA DE OCUPACIÓN	<input checked="" type="checkbox"/> Empleado del Gobierno <input type="checkbox"/> Empleado Empresa Privada <input type="checkbox"/> Empleado Servicio Doméstico <input type="checkbox"/> Estudiante <input type="checkbox"/> Patrono (dueño) <input type="checkbox"/> Cuenta Propia <input type="checkbox"/> Trabajador Familiar <input type="checkbox"/> Ama de Casa <input type="checkbox"/> Jubilado/Pensionado <input type="checkbox"/> Sin ocupación				
8. ASPECTOS COMUNITARIOS	Principales Problemas Comunitarios (menciones hasta 3): <u>- Carretera. / Salud - Mas equipos e insumos (Laboratorios y Clínicas).</u> <u>- Falta de talleres para los estudiantes.</u>				

PERCEPCION SOBRE EL PROYECTO:

No.	Pregunta	Percepción
9	El proyecto "Mina de Cobre Panamá" ha identificado la necesidad de realizar cambios en el Plan de Manejo Ambiental aprobado por Resolución DIEORA 0871-2013, que no generarán impactos adicionales al entorno. ¿Qué opina de que se realicen estos cambios?	<input checked="" type="checkbox"/> Estoy de acuerdo <input type="checkbox"/> Estoy en desacuerdo ¿Pudiera explicar sus razones? <input type="checkbox"/> Me es indiferente
10	Luego de la información suministrada en la pancarta informativa, desde su punto de vista, ¿podrían estos cambios al Plan de Manejo Ambiental generar beneficios? De ser así ¿Puede señalar algunos de estos beneficios?	<input checked="" type="checkbox"/> Si <input type="checkbox"/> No <input type="checkbox"/> No lo sé Beneficios esperados: <u>- Hay más plaza de Trabajo</u> <u>- Cuidado del medio ambiente (Flora, Fauna, Seres Humanos)</u>
11	Según su opinión, ¿podrían estos cambios al Plan de Manejo Ambiental generar algún tipo de afectación social y/ o ambiental? De ser así, ¿Puede mencionar algunas?	<input type="checkbox"/> Si <input checked="" type="checkbox"/> No <input type="checkbox"/> No lo sé Percepción de afectaciones:
12	¿Considera usted que pudiera ser afectado directamente por estos cambios al Plan de	<input type="checkbox"/> Si <input checked="" type="checkbox"/> No <input type="checkbox"/> No lo sé

No.	Pregunta	Percepción
	Manejo Ambiental? De ser así, podría explicar ¿de qué manera se siente afectado y cómo considera que pudiera reducirse esta afectación?	

13	Si lo desea, puede presentar sugerencias, comentarios o recomendaciones adicionales al promotor del proyecto	
	Le parece bueno el proyecto. (Extinción de muchas especies y sería bueno que se lleven a cabo y no queden en el papel).	

FECHA DE APLICACIÓN: 17/09/21

ENCUESTADOR: Valentín

Promotor:
Minera
Panamá

PROYECTO: MODIFICACIÓN DEL ESTUDIO DE IMPACTO AMBIENTAL
CATEGORÍA III DEL PROYECTO MINA DE COBRE PANAMÁ
ENCUESTA DE PERCEPCIÓN CIUDADANA

Consultor:
URS

Descripción

El propósito de esta consulta consiste en dar a conocer a la comunidad la necesidad que tiene Minera Panamá de solicitar al Ministerio de Ambiente que se modifiquen 5 compromisos adquiridos en la Resolución a través de la cual se aprobó el Estudio de Impacto Ambiental y su Plan de Manejo del proyecto. Estos cambios no generan impactos ambientales adicionales y se fundamenta en el hecho de que Minera Panamá como empresa privada no puede crear nuevas áreas protegidas ya que esta es una facultad del Ministerio de Ambiente y en la necesidad de definir el alcance de las normas de calidad de aire para el uso de sus equipos y el manejo de los restos de roca para la recuperación de las áreas intervenidas.

GENERALIDADES DEL ENCUESTADO:

Sector: Colegio.

1. SEXO	F <input checked="" type="checkbox"/> M <input type="checkbox"/>	2. RANGO DE EDAD	<input checked="" type="checkbox"/> 15-24 <input type="checkbox"/> 25-34 <input type="checkbox"/> 35-44 <input checked="" type="checkbox"/> 45-54 <input type="checkbox"/> 55-64 <input type="checkbox"/> 65 o más	3. ESCOLARIDAD	<input type="checkbox"/> A <input type="checkbox"/> PI <input checked="" type="checkbox"/> PC <input type="checkbox"/> SI <input type="checkbox"/> SC <input type="checkbox"/> UI <input type="checkbox"/> UC <input type="checkbox"/> T
4. AÑOS DE RESIDIR O TRABAJAR EN EL LUGAR	<input type="checkbox"/> Menos de 1 <input type="checkbox"/> Entre 1 y 5 <input type="checkbox"/> Entre 6 y 10	<input type="checkbox"/> Entre 10 y 15 <input checked="" type="checkbox"/> +15	5. CONDICIÓN DE ACTIVIDAD ECONÓMICA	<input type="checkbox"/> Trabaja actualmente <input type="checkbox"/> Cesante <input type="checkbox"/> Trabajador Ocasional <input checked="" type="checkbox"/> Nunca ha trabajado <input type="checkbox"/> Busca empleo	
6. SECTOR DE ACTIVIDAD EN LA QUE SE DESEMPEÑA	<input type="checkbox"/> Actividades agropecuarias/pesca y similares <input type="checkbox"/> Actividades industriales (fábricas, construcción, puertos, similar) <input type="checkbox"/> Actividades comerciales, negocios, turismo, servicios <input checked="" type="checkbox"/> Actividades del hogar <input type="checkbox"/> Estudiante <input type="checkbox"/> Ninguno				
7. CATEGORÍA DE OCUPACIÓN	<input type="checkbox"/> Empleado del Gobierno <input type="checkbox"/> Empleado Empresa Privada <input type="checkbox"/> Empleado Servicio Doméstico <input type="checkbox"/> Estudiante <input type="checkbox"/> Patrono (dueño) <input type="checkbox"/> Cuenta Propia <input type="checkbox"/> Trabajador Familiar <input checked="" type="checkbox"/> Ama de Casa <input type="checkbox"/> Jubilado/Pensionado <input type="checkbox"/> Sin ocupación				
8. ASPECTOS COMUNITARIOS	Principales Problemas Comunitarios (menciones hasta 3): <u>- Calles (Problemas con los aceros).</u>				

PERCEPCION SOBRE EL PROYECTO:

No.	Pregunta	Percepción
9	El proyecto "Mina de Cobre Panamá" ha identificado la necesidad de realizar cambios en el Plan de Manejo Ambiental aprobado por Resolución DIEORA 0871-2013, que no generarán impactos adicionales al entorno. ¿Qué opina de que se realicen estos cambios?	<input checked="" type="checkbox"/> Estoy de acuerdo <input type="checkbox"/> Estoy en desacuerdo ¿Pudiera explicar sus razones? <input type="checkbox"/> Me es indiferente
10	Luego de la información suministrada en la pancarta informativa, desde su punto de vista, ¿podrían estos cambios al Plan de Manejo Ambiental generar beneficios? De ser así ¿Puede señalar algunos de estos beneficios?	<input type="checkbox"/> Si <input type="checkbox"/> No <input checked="" type="checkbox"/> No lo sé Beneficios esperados:
11	Según su opinión, ¿podrían estos cambios al Plan de Manejo Ambiental generar algún tipo de afectación social y/ o ambiental? De ser así, ¿Puede mencionar algunas?	<input type="checkbox"/> Si <input type="checkbox"/> No <input checked="" type="checkbox"/> No lo sé Percepción de afectaciones:
12	¿Considera usted que pudiera ser afectado directamente por estos cambios al Plan de	<input type="checkbox"/> Si <input checked="" type="checkbox"/> No <input type="checkbox"/> No lo sé

No.	Pregunta	Percepción
	Manejo Ambiental? De ser así, podría explicar ¿de qué manera se siente afectado y cómo considera que pudiera reducirse esta afectación?	

13	Si lo desea, puede presentar sugerencias, comentarios o recomendaciones adicionales al promotor del proyecto	
	Siguen ayudando a la comunidad.	

FECHA DE APLICACIÓN: 17/09/21

ENCUESTADOR: Valentin

Promotor:
Minera
Panamá

PROYECTO: MODIFICACIÓN DEL ESTUDIO DE IMPACTO AMBIENTAL
CATEGORÍA III DEL PROYECTO MINA DE COBRE PANAMÁ
ENCUESTA DE PERCEPCIÓN CIUDADANA

Consultor:
URS

Descripción

El propósito de esta consulta consiste en dar a conocer a la comunidad la necesidad que tiene Minera Panamá de solicitar al Ministerio de Ambiente que se modifiquen 5 compromisos adquiridos en la Resolución a través de la cual se aprobó el Estudio de Impacto Ambiental y su Plan de Manejo del proyecto. Estos cambios no generan impactos ambientales adicionales y se fundamenta en el hecho de que Minera Panamá como empresa privada no puede crear nuevas áreas protegidas ya que esta es una facultad del Ministerio de Ambiente y en la necesidad de definir el alcance de las normas de calidad de aire para el uso de sus equipos y el manejo de los restos de roca para la recuperación de las áreas intervenidas.

GENERALIDADES DEL ENCUESTADO:

Sector: *Coclesito.*

1. SEXO	F <input checked="" type="checkbox"/> M <input type="checkbox"/>	2. RANGO DE EDAD	<input type="checkbox"/> 15-24 <input type="checkbox"/> 25-34 <input checked="" type="checkbox"/> 35-44 <input type="checkbox"/> 45-54 <input type="checkbox"/> 55-64 <input type="checkbox"/> 65 o más	3. ESCOLARIDAD	<input checked="" type="checkbox"/> A <input type="checkbox"/> PI <input type="checkbox"/> PC <input type="checkbox"/> SI <input type="checkbox"/> SC <input checked="" type="checkbox"/> UI <input type="checkbox"/> UC <input type="checkbox"/> T
4. AÑOS DE RESIDIR O TRABAJAR EN EL LUGAR	<input type="checkbox"/> Menos de 1 <input type="checkbox"/> Entre 1 y 5 <input type="checkbox"/> Entre 6 y 10	<input type="checkbox"/> Entre 10 y 15 <input checked="" type="checkbox"/> +15	5. CONDICIÓN DE ACTIVIDAD ECONÓMICA	<input type="checkbox"/> Trabaja actualmente <input checked="" type="checkbox"/> Trabajador Ocasional <input type="checkbox"/> Busca empleo	<input type="checkbox"/> Cesante <input type="checkbox"/> Nunca ha trabajado
6. SECTOR DE ACTIVIDAD EN LA QUE SE DESEMPEÑA	<input type="checkbox"/> Actividades agropecuarias/pesca y similares <input type="checkbox"/> Actividades industriales (fábricas, construcción, puertos, similar) <input type="checkbox"/> Actividades comerciales, negocios, turismo, servicios <input checked="" type="checkbox"/> Actividades del hogar <input type="checkbox"/> Estudiante <input type="checkbox"/> Ninguno				
7. CATEGORÍA DE OCUPACIÓN	<input type="checkbox"/> Empleado del Gobierno <input type="checkbox"/> Empleado Empresa Privada <input type="checkbox"/> Empleado Servicio Doméstico <input type="checkbox"/> Estudiante <input type="checkbox"/> Patrono (dueño) <input type="checkbox"/> Cuenta Propia <input type="checkbox"/> Trabajador Familiar <input checked="" type="checkbox"/> Ama de Casa <input type="checkbox"/> Jubilado/Pensionado <input type="checkbox"/> Sin ocupación				
8. ASPECTOS COMUNITARIOS	Principales Problemas Comunitarios (menciones hasta 3): <i>- Problema del agua</i> <i>- Calles</i>				

PERCEPCIÓN SOBRE EL PROYECTO:

No.	Pregunta	Percepción
9	El proyecto "Mina de Cobre Panamá" ha identificado la necesidad de realizar cambios en el Plan de Manejo Ambiental aprobado por Resolución DIEORA 0871-2013, que no generarán impactos adicionales al entorno. ¿Qué opina de que se realicen estos cambios?	<input checked="" type="checkbox"/> Estoy de acuerdo <input type="checkbox"/> Estoy en desacuerdo ¿Pudiera explicar sus razones? <input type="checkbox"/> Me es indiferente
10	Luego de la información suministrada en la pancarta informativa, desde su punto de vista, ¿podrían estos cambios al Plan de Manejo Ambiental generar beneficios? De ser así ¿Puede señalar algunos de estos beneficios?	<input checked="" type="checkbox"/> Si <input type="checkbox"/> No <input type="checkbox"/> No lo sé Beneficios esperados: <i>- Protegidos ambientalmente.</i> <i>- El proyecto es positivo.</i>
11	Según su opinión, ¿podrían estos cambios al Plan de Manejo Ambiental generar algún tipo de afectación social y/o ambiental? De ser así, ¿Puede mencionar algunas?	<input type="checkbox"/> Si <input checked="" type="checkbox"/> No <input type="checkbox"/> No lo sé Percepción de afectaciones:
12	¿Considera usted que pudiera ser afectado directamente por estos cambios al Plan de	<input type="checkbox"/> Si <input checked="" type="checkbox"/> No <input type="checkbox"/> No lo sé

No.	Pregunta	Percepción
	Manejo Ambiental? De ser así, podría explicar ¿de qué manera se siente afectado y cómo considera que pudiera reducirse esta afectación?	

13	Si lo desea, puede presentar sugerencias, comentarios o recomendaciones adicionales al promotor del proyecto	
	<ul style="list-style-type: none"> - Generar empleo, principalmente a las mujeres. - Si se puede llegar a un acuerdo para arreglar las calles y el acueducto. 	

FECHA DE APLICACIÓN: 17/9/21

ENCUESTADOR: Valentín

Promotor:
Minera
Panamá

PROYECTO: MODIFICACIÓN DEL ESTUDIO DE IMPACTO AMBIENTAL
CATEGORÍA III DEL PROYECTO MINA DE COBRE PANAMÁ
ENCUESTA DE PERCEPCIÓN CIUDADANA

Consultor:
URS

Descripción

El propósito de esta consulta consiste en dar a conocer a la comunidad la necesidad que tiene Minera Panamá de solicitar al Ministerio de Ambiente que se modifiquen 5 compromisos adquiridos en la Resolución a través de la cual se aprobó el Estudio de Impacto Ambiental y su Plan de Manejo del proyecto. Estos cambios no generan impactos ambientales adicionales y se fundamenta en el hecho de que Minera Panamá como empresa privada no puede crear nuevas áreas protegidas ya que esta es una facultad del Ministerio de Ambiente y en la necesidad de definir el alcance de las normas de calidad de aire para el uso de sus equipos y el manejo de los restos de roca para la recuperación de las áreas intervenidas.

GENERALIDADES DEL ENCUESTADO:

Sector: Cocleito.

1. SEXO F <input checked="" type="checkbox"/> M <input type="checkbox"/>	2. RANGO DE EDAD 15-24 <input type="checkbox"/> 25-34 <input type="checkbox"/> 35-44 <input type="checkbox"/> 45-54 <input type="checkbox"/> 55-64 <input checked="" type="checkbox"/> 65 o más <input type="checkbox"/>	3. ESCOLARIDAD A <input type="checkbox"/> PI <input type="checkbox"/> PC <input checked="" type="checkbox"/> SI <input type="checkbox"/> SC <input type="checkbox"/> UI <input type="checkbox"/> UC <input type="checkbox"/> T <input type="checkbox"/>
4. AÑOS DE RESIDIR O TRABAJAR EN EL LUGAR Menos de 1 <input type="checkbox"/> Entre 1 y 5 <input type="checkbox"/> Entre 6 y 10 <input type="checkbox"/>	Entre 10 y 15 <input checked="" type="checkbox"/> +15 <input type="checkbox"/>	5. CONDICIÓN DE ACTIVIDAD ECONÓMICA Trabaja actualmente <input type="checkbox"/> Cesante <input type="checkbox"/> <input checked="" type="checkbox"/> Trabajador Ocasional <input type="checkbox"/> Nunca ha trabajado <input type="checkbox"/> Busca empleo <input type="checkbox"/>
6. SECTOR DE ACTIVIDAD EN LA QUE SE DESEMPEÑA	Actividades agropecuarias/pesca y similares <input type="checkbox"/> Actividades industriales (fábricas, construcción, puertos, similar) <input type="checkbox"/> <input checked="" type="checkbox"/> Actividades comerciales, negocios, turismo, servicios <input type="checkbox"/> Actividades del hogar <input type="checkbox"/> Estudiante <input type="checkbox"/> Ninguno <u>Manualidades</u>	
7. CATEGORÍA DE OCUPACIÓN	Empleado del Gobierno <input type="checkbox"/> Empleado Empresa Privada <input type="checkbox"/> Empleado Servicio Doméstico <input type="checkbox"/> Estudiante <input type="checkbox"/> Patrono (dueño) <input checked="" type="checkbox"/> Cuenta Propia <input type="checkbox"/> Trabajador Familiar <input type="checkbox"/> Ama de Casa <input type="checkbox"/> Jubilado/Pensionado <input type="checkbox"/> Sin ocupación <input type="checkbox"/>	
8. ASPECTOS COMUNITARIOS	Principales Problemas Comunitarios (menciones hasta 3): <u>- Calles.</u> <u>- Agua.</u> <u>- Centro de Salud.</u>	

PERCEPCION SOBRE EL PROYECTO:

No.	Pregunta	Percepción
9	El proyecto "Mina de Cobre Panamá" ha identificado la necesidad de realizar cambios en el Plan de Manejo Ambiental aprobado por Resolución DIEORA 0871-2013, que no generarán impactos adicionales al entorno. ¿Qué opina de que se realicen estos cambios?	<input checked="" type="checkbox"/> Estoy de acuerdo <u>Siempre y cuando se lleve las medidas necesarias.</u> <input type="checkbox"/> Estoy en desacuerdo ¿Podría explicar sus razones? <input type="checkbox"/> Me es indiferente
10	Luego de la información suministrada en la pancarta informativa, desde su punto de vista, ¿podrían estos cambios al Plan de Manejo Ambiental generar beneficios? De ser así ¿Puede señalar algunos de estos beneficios?	<input checked="" type="checkbox"/> Si <input type="checkbox"/> No <input type="checkbox"/> No lo sé Beneficios esperados:
11	Según su opinión, ¿podrían estos cambios al Plan de Manejo Ambiental generar algún tipo de afectación social y/ o ambiental? De ser así, ¿Puede mencionar algunas?	<input checked="" type="checkbox"/> Si <input type="checkbox"/> No <input type="checkbox"/> No lo sé Percepción de afectaciones: <u>Ambiental sino es llevado como debe ser.</u>
12	¿Considera usted que pudiera ser afectado directamente por estos cambios al Plan de	<input type="checkbox"/> Si <input checked="" type="checkbox"/> No <input type="checkbox"/> No lo sé <u>Después que se lleve todo como</u>

No.	Pregunta	Percepción
	Manejo Ambiental? De ser así, podría explicar ¿de qué manera se siente afectado y cómo considera que pudiera reducirse esta afectación?	debe ser, no debería haber afectación.

13	Si lo desea, puede presentar sugerencias, comentarios o recomendaciones adicionales al promotor del proyecto	
	Tratar de llevar todo bien coordinado y administrado que no afecten a los habitantes.	

FECHA DE APLICACIÓN: 17/9/21

ENCUESTADOR: Valentin

Promotor:
Minera
Panamá

**PROYECTO: MODIFICACIÓN DEL ESTUDIO DE IMPACTO AMBIENTAL
CATEGORÍA III DEL PROYECTO MINA DE COBRE PANAMÁ
ENCUESTA DE PERCEPCIÓN CIUDADANA**

Consultor:
URS

Descripción

El propósito de esta consulta consiste en dar a conocer a la comunidad la necesidad que tiene Minera Panamá de solicitar al Ministerio de Ambiente que se modifiquen 5 compromisos adquiridos en la Resolución a través de la cual se aprobó el Estudio de Impacto Ambiental y su Plan de Manejo del proyecto. Estos cambios no generan impactos ambientales adicionales y se fundamenta en el hecho de que Minera Panamá como empresa privada no puede crear nuevas áreas protegidas ya que esta es una facultad del Ministerio de Ambiente y en la necesidad de definir el alcance de las normas de calidad de aire para el uso de sus equipos y el manejo de los restos de roca para la recuperación de las áreas intervenidas.

GENERALIDADES DEL ENCUESTADO:

Sector: San Benito

1. SEXO F <input type="checkbox"/> M <input checked="" type="checkbox"/>	2. RANGO DE EDAD 15-24 <input type="checkbox"/> 25-34 <input type="checkbox"/> 35-44 <input type="checkbox"/> 45-54 <input type="checkbox"/> 55-64 <input checked="" type="checkbox"/> 65 o más <input type="checkbox"/>	3. ESCOLARIDAD A <input type="checkbox"/> PI <input checked="" type="checkbox"/> PC <input type="checkbox"/> SI <input type="checkbox"/> SC <input type="checkbox"/> UI <input type="checkbox"/> UC <input type="checkbox"/> T <input type="checkbox"/>
4. AÑOS DE RESIDIR O TRABAJAR EN EL LUGAR Menos de 1 <input type="checkbox"/> Entre 1 y 5 <input type="checkbox"/> Entre 6 y 10 <input type="checkbox"/> Entre 10 y 15 <input type="checkbox"/> +15 <input checked="" type="checkbox"/>	5. CONDICIÓN DE ACTIVIDAD ECONÓMICA Trabaja actualmente <input checked="" type="checkbox"/> Cesante <input type="checkbox"/> Trabajador Ocasional <input type="checkbox"/> Nunca ha trabajado <input type="checkbox"/> Busca empleo <input type="checkbox"/>	
6. SECTOR DE ACTIVIDAD EN LA QUE SE DESEMPEÑA	<input checked="" type="checkbox"/> Actividades agropecuarias/pesca y similares <input type="checkbox"/> Actividades industriales (fábricas, construcción, puertos, similar) <input type="checkbox"/> Actividades comerciales, negocios, turismo, servicios <input checked="" type="checkbox"/> Actividades del hogar <input type="checkbox"/> Estudiante <input type="checkbox"/> Ninguno	
7. CATEGORÍA DE OCUPACIÓN	<input type="checkbox"/> Empleado del Gobierno <input type="checkbox"/> Empleado Empresa Privada <input type="checkbox"/> Empleado Servicio Doméstico <input type="checkbox"/> Estudiante <input type="checkbox"/> Patrono (dueño) <input checked="" type="checkbox"/> Cuenta Propia <input type="checkbox"/> Trabajador Familiar <input type="checkbox"/> Ama de Casa <input type="checkbox"/> Jubilado/Pensionado <input type="checkbox"/> Sin ocupación	
8. ASPECTOS COMUNITARIOS	Principales Problemas Comunitarios (menciones hasta 3): <u>- Mucha basura en las carreteras.</u> <u>- Calidad del agua (turbia)</u> <u>- Problemas de salud por falta de centros de salud.</u>	

PERCEPCION SOBRE EL PROYECTO:

No.	Pregunta	Percepción
9	El proyecto "Mina de Cobre Panamá" ha identificado la necesidad de realizar cambios en el Plan de Manejo Ambiental aprobado por Resolución DIEORA 0871-2013, que no generarán impactos adicionales al entorno. ¿Qué opina de que se realicen estos cambios?	<input checked="" type="checkbox"/> Estoy de acuerdo <input type="checkbox"/> Estoy en desacuerdo ¿Pudiera explicar sus razones? <u>- Seria bueno que lo hagan para beneficio de la comunidad.</u> <input type="checkbox"/> Me es indiferente
10	Luego de la información suministrada en la pancarta informativa, desde su punto de vista, ¿podrían estos cambios al Plan de Manejo Ambiental generar beneficios? De ser así ¿Puede señalar algunos de estos beneficios?	<input checked="" type="checkbox"/> Si <input type="checkbox"/> No <input type="checkbox"/> No lo sé Beneficios esperados: <u>Depende de como lo manejen</u>
11	Según su opinión, ¿podrían estos cambios al Plan de Manejo Ambiental generar algún tipo de afectación social y/ o ambiental? De ser así, ¿Puede mencionar algunas?	<input checked="" type="checkbox"/> Si <input type="checkbox"/> No <input type="checkbox"/> No lo sé Percepción de afectaciones: <u>La parte ambiental generaría de la basura.</u> <u>La social mejorar el centro educativo.</u>
12	¿Considera usted que pudiera ser afectado directamente por estos cambios al Plan de	<input checked="" type="checkbox"/> Si <input type="checkbox"/> No <input type="checkbox"/> No lo sé

No.	Pregunta	Percepción
	Manejo Ambiental? De ser así, podría explicar ¿de qué manera se siente afectado y cómo considera que pudiera reducirse esta afectación?	Por el polvo de la calle, la basura y los ruidos.

13	Si lo desea, puede presentar sugerencias, comentarios o recomendaciones adicionales al promotor del proyecto	
	- Contratar las explosiones en la mina, los ruidos son fuertes y constantes lo que les perturba a diario.	

FECHA DE APLICACIÓN: 17/9/2011

ENCUESTADOR: Erone Jorda.

Promotor:
Minera
Panamá

PROYECTO: MODIFICACIÓN DEL ESTUDIO DE IMPACTO AMBIENTAL
CATEGORÍA III DEL PROYECTO MINA DE COBRE PANAMÁ
ENCUESTA DE PERCEPCIÓN CIUDADANA

Consultor:
URS

Descripción

El propósito de esta consulta consiste en dar a conocer a la comunidad la necesidad que tiene Minera Panamá de solicitar al Ministerio de Ambiente que se modifiquen 5 compromisos adquiridos en la Resolución a través de la cual se aprobó el Estudio de Impacto Ambiental y su Plan de Manejo del proyecto. Estos cambios no generan impactos ambientales adicionales y se fundamenta en el hecho de que Minera Panamá como empresa privada no puede crear nuevas áreas protegidas ya que esta es una facultad del Ministerio de Ambiente y en la necesidad de definir el alcance de las normas de calidad de aire para el uso de sus equipos y el manejo de los restos de roca para la recuperación de las áreas intervenidas.

GENERALIDADES DEL ENCUESTADO:

Sector: *San Benito*

1. SEXO	F <input type="checkbox"/> M <input checked="" type="checkbox"/>	2. RANGO DE EDAD	<input type="checkbox"/> 15-24 <input checked="" type="checkbox"/> 25-34 <input type="checkbox"/> 35-44 <input type="checkbox"/> 45-54 <input type="checkbox"/> 55-64 <input type="checkbox"/> 65 o más	3. ESCOLARIDAD	<input type="checkbox"/> A <input type="checkbox"/> PI <input type="checkbox"/> PC <input type="checkbox"/> SI <input checked="" type="checkbox"/> SC <input type="checkbox"/> UI <input type="checkbox"/> UC <input type="checkbox"/> T
4. AÑOS DE RESIDIR O TRABAJAR EN EL LUGAR	<input type="checkbox"/> Menos de 1 <input checked="" type="checkbox"/> Entre 10 y 15 <input type="checkbox"/> Entre 1 y 5 <input type="checkbox"/> +15 <input type="checkbox"/> Entre 6 y 10	5. CONDICIÓN DE ACTIVIDAD ECONÓMICA	<input type="checkbox"/> Trabaja actualmente <input type="checkbox"/> Cesante <input checked="" type="checkbox"/> Trabajador Ocasional <input type="checkbox"/> Nunca ha trabajado <input type="checkbox"/> Busca empleo		
6. SECTOR DE ACTIVIDAD EN LA QUE SE DESEMPEÑA	<input checked="" type="checkbox"/> Actividades agropecuarias/pesca y similares <input type="checkbox"/> Actividades industriales (fábricas, construcción, puertos, similar) <input type="checkbox"/> Actividades comerciales, negocios, turismo, servicios <input type="checkbox"/> Actividades del hogar <input type="checkbox"/> Estudiante <input type="checkbox"/> Ninguno				
7. CATEGORÍA DE OCUPACIÓN	<input type="checkbox"/> Empleado del Gobierno <input type="checkbox"/> Empleado Empresa Privada <input type="checkbox"/> Empleado Servicio Doméstico <input type="checkbox"/> Estudiante <input type="checkbox"/> Patrono (dueño) <input type="checkbox"/> Cuenta Propia <input checked="" type="checkbox"/> Trabajador Familiar <input type="checkbox"/> Ama de Casa <input type="checkbox"/> Jubilado/Pensionado <input type="checkbox"/> Sin ocupación				
8. ASPECTOS COMUNITARIOS	Principales Problemas Comunitarios (menciones hasta 3): <i>- Falta de carreteras - Ausencia de los escuelas y colegios - Falta de luz eléctrica - beñinos.</i>				

PERCEPCION SOBRE EL PROYECTO:

No.	Pregunta	Percepción
9	El proyecto "Mina de Cobre Panamá" ha identificado la necesidad de realizar cambios en el Plan de Manejo Ambiental aprobado por Resolución DIEORA 0871-2013, que no generarán impactos adicionales al entorno. ¿Qué opina de que se realicen estos cambios?	<input type="checkbox"/> Estoy de acuerdo <input checked="" type="checkbox"/> Estoy en desacuerdo ¿Pudiera explicar sus razones? <i>Con nuevas modificaciones no habría por lo tanto.</i> <input type="checkbox"/> Me es indiferente
10	Luego de la información suministrada en la pancarta informativa, desde su punto de vista, ¿podrían estos cambios al Plan de Manejo Ambiental generar beneficios? De ser así ¿Puede señalar algunos de estos beneficios?	<input type="checkbox"/> Si <input checked="" type="checkbox"/> No <input type="checkbox"/> No lo sé Beneficios esperados: <i>Empleos y apoyo en los impuestos</i>
11	Según su opinión, ¿podrían estos cambios al Plan de Manejo Ambiental generar algún tipo de afectación social y/o ambiental? De ser así, ¿Puede mencionar algunas?	<input checked="" type="checkbox"/> Si <input type="checkbox"/> No <input type="checkbox"/> No lo sé Percepción de afectaciones: <i>Brindar empleos a la comunidad y no traer gente de afuera.</i>
12	¿Considera usted que pudiera ser afectado directamente por estos cambios al Plan de	<input type="checkbox"/> Si <input checked="" type="checkbox"/> No <input type="checkbox"/> No lo sé

No.	Pregunta	Percepción
	Manejo Ambiental? De ser así, podría explicar ¿de qué manera se siente afectado y cómo considera que pudiera reducirse esta afectación?	

13	Si lo desea, puede presentar sugerencias, comentarios o recomendaciones adicionales al promotor del proyecto	
	Reducir los requisitos para que la comunidad pueda optar por un empleo.	

FECHA DE APLICACIÓN: 17/9/2021

ENCUESTADOR: Trina Javed

Promotor:
Minera
Panamá

PROYECTO: MODIFICACIÓN DEL ESTUDIO DE IMPACTO AMBIENTAL
CATEGORÍA III DEL PROYECTO MINA DE COBRE PANAMÁ
ENCUESTA DE PERCEPCIÓN CIUDADANA

Consultor:
URS

Descripción

El propósito de esta consulta consiste en dar a conocer a la comunidad la necesidad que tiene Minera Panamá de solicitar al Ministerio de Ambiente que se modifiquen 5 compromisos adquiridos en la Resolución a través de la cual se aprobó el Estudio de Impacto Ambiental y su Plan de Manejo del proyecto. Estos cambios no generan impactos ambientales adicionales y se fundamenta en el hecho de que Minera Panamá como empresa privada no puede crear nuevas áreas protegidas ya que esta es una facultad del Ministerio de Ambiente y en la necesidad de definir el alcance de las normas de calidad de aire para el uso de sus equipos y el manejo de los restos de roca para la recuperación de las áreas intervenidas.

GENERALIDADES DEL ENCUESTADO:

Sector: San Benito

1. SEXO	F <input type="checkbox"/> M <input checked="" type="checkbox"/>	2. RANGO DE EDAD	<input type="checkbox"/> 15-24 <input type="checkbox"/> 25-34 <input type="checkbox"/> 35-44 <input type="checkbox"/> 45-54 <input checked="" type="checkbox"/> 55-64 <input type="checkbox"/> 65 o más	3. ESCOLARIDAD	<input type="checkbox"/> A <input checked="" type="checkbox"/> PI <input type="checkbox"/> PC <input type="checkbox"/> SI <input type="checkbox"/> SC <input type="checkbox"/> UI <input type="checkbox"/> UC <input type="checkbox"/> T
4. AÑOS DE RESIDIR O TRABAJAR EN EL LUGAR	<input type="checkbox"/> Menos de 1 <input type="checkbox"/> Entre 10 y 15 <input type="checkbox"/> Entre 1 y 5 <input checked="" type="checkbox"/> +15 <input type="checkbox"/> Entre 6 y 10	5. CONDICIÓN DE ACTIVIDAD ECONÓMICA	<input type="checkbox"/> Trabaja actualmente <input type="checkbox"/> Cesante <input checked="" type="checkbox"/> Trabajador Ocasional <input type="checkbox"/> Nunca ha trabajado <input type="checkbox"/> Busca empleo		
6. SECTOR DE ACTIVIDAD EN LA QUE SE DESEMPEÑA	<input checked="" type="checkbox"/> Actividades agropecuarias/pesca y similares <input type="checkbox"/> Actividades industriales (fábricas, construcción, puertos, similar) <input type="checkbox"/> Actividades comerciales, negocios, turismo, servicios <input type="checkbox"/> Actividades del hogar <input type="checkbox"/> Estudiante <input type="checkbox"/> Ninguno				
7. CATEGORÍA DE OCUPACIÓN	<input type="checkbox"/> Empleado del Gobierno <input type="checkbox"/> Empleado Empresa Privada <input type="checkbox"/> Empleado Servicio Doméstico <input type="checkbox"/> Estudiante <input type="checkbox"/> Patrono (dueño) <input checked="" type="checkbox"/> Cuenta Propia <input type="checkbox"/> Trabajador Familiar <input type="checkbox"/> Ama de Casa <input type="checkbox"/> Jubilado/Pensionado <input type="checkbox"/> Sin ocupación				
8. ASPECTOS COMUNITARIOS	Principales Problemas Comunitarios (menciones hasta 3): <u>- Vía acceso a la escuela. - Construcción de centro de salud.</u> <u>- Lección en la escuela. - Falta de transporte a la comunidad.</u>				

PERCEPCIÓN SOBRE EL PROYECTO:

No.	Pregunta	Percepción
9	El proyecto "Mina de Cobre Panamá" ha identificado la necesidad de realizar cambios en el Plan de Manejo Ambiental aprobado por Resolución DIEORA 0871-2013, que no generarán impactos adicionales al entorno. ¿Qué opina de que se realicen estos cambios?	<input type="checkbox"/> Estoy de acuerdo <input checked="" type="checkbox"/> Estoy en desacuerdo ¿Pudiera explicar sus razones? <u>Falta de interés, Minera siempre les da acuerdo pero no cumple, tanto Minera como Mi Ambiente.</u> <input type="checkbox"/> Me es indiferente
10	Luego de la información suministrada en la pancarta informativa, desde su punto de vista, ¿podrían estos cambios al Plan de Manejo Ambiental generar beneficios? De ser así ¿Puede señalar algunos de estos beneficios?	<input checked="" type="checkbox"/> Si <input type="checkbox"/> No <input type="checkbox"/> No lo sé Beneficios esperados: <u>Que se generen empleos una vez se soliciten y apruebe las modificaciones.</u>
11	Según su opinión, ¿podrían estos cambios al Plan de Manejo Ambiental generar algún tipo de afectación social y/o ambiental? De ser así, ¿Puede mencionar algunas?	<input type="checkbox"/> Si <input type="checkbox"/> No <input checked="" type="checkbox"/> No lo sé Percepción de afectaciones: <u>Si se acuerdan de la comunidad, darle más programas y empleos. Que el beneficio sea igual todos.</u>
12	¿Considera usted que pudiera ser afectado directamente por estos cambios al Plan de	<input checked="" type="checkbox"/> Si <input type="checkbox"/> No <input type="checkbox"/> No lo sé

No.	Pregunta	Percepción
	Manejo Ambiental? De ser así, podría explicar ¿de qué manera se siente afectado y cómo considera que pudiera reducirse esta afectación?	Si. Siempre que domos afectados

13	Si lo desea, puede presentar sugerencias, comentarios o recomendaciones adicionales al promotor del proyecto	
	Deben tener conciencia con la comunidad y respeto hacia ellos.	

FECHA DE APLICACIÓN: 17/9/2021

ENCUESTADOR: 

PROYECTO: MODIFICACIÓN DEL ESTUDIO DE IMPACTO AMBIENTAL
CATEGORÍA III DEL PROYECTO MINA DE COBRE PANAMÁ
ENCUESTA DE PERCEPCIÓN CIUDADANA

Promotor:
Minera
Panamá

Consultor:
URS

Descripción

El propósito de esta consulta consiste en dar a conocer a la comunidad la necesidad que tiene Minera Panamá de solicitar al Ministerio de Ambiente que se modifiquen 5 compromisos adquiridos en la Resolución a través de la cual se aprobó el Estudio de Impacto Ambiental y su Plan de Manejo del proyecto. Estos cambios no generan impactos ambientales adicionales y se fundamenta en el hecho de que Minera Panamá como empresa privada no puede crear nuevas áreas protegidas ya que esta es una facultad del Ministerio de Ambiente y en la necesidad de definir el alcance de las normas de calidad de aire para el uso de sus equipos y el manejo de los restos de roca para la recuperación de las áreas intervenidas.

GENERALIDADES DEL ENCUESTADO:

Sector: San Benito

1. SEXO	F <input type="checkbox"/> M <input checked="" type="checkbox"/>	2. RANGO DE EDAD	<input type="checkbox"/> 15-24 <input type="checkbox"/> 25-34 <input type="checkbox"/> 35-44 <input type="checkbox"/> 45-54 <input type="checkbox"/> 55-64 <input checked="" type="checkbox"/> 65 o más	3. ESCOLARIDAD	<input type="checkbox"/> A <input checked="" type="checkbox"/> PI <input type="checkbox"/> PC <input type="checkbox"/> SI <input type="checkbox"/> SC <input type="checkbox"/> UI <input type="checkbox"/> UC <input type="checkbox"/> T
4. AÑOS DE RESIDIR O TRABAJAR EN EL LUGAR	<input type="checkbox"/> Menos de 1 <input type="checkbox"/> Entre 1 y 5 <input type="checkbox"/> Entre 6 y 10	<input type="checkbox"/> Entre 10 y 15 <input checked="" type="checkbox"/> +15	5. CONDICIÓN DE ACTIVIDAD ECONÓMICA	<input checked="" type="checkbox"/> Trabaja actualmente <input type="checkbox"/> Trabajador Ocasional <input type="checkbox"/> Busca empleo	<input type="checkbox"/> Cesante <input type="checkbox"/> Nunca ha trabajado
6. SECTOR DE ACTIVIDAD EN LA QUE SE DESEMPEÑA	<input checked="" type="checkbox"/> Actividades agropecuarias/pesca y similares <input type="checkbox"/> Actividades industriales (fábricas, construcción, puertos, similar) <input type="checkbox"/> Actividades comerciales, negocios, turismo, servicios <input type="checkbox"/> Actividades del hogar <input type="checkbox"/> Estudiante <input type="checkbox"/> Ninguno				
7. CATEGORÍA DE OCUPACIÓN	<input type="checkbox"/> Empleado del Gobierno <input type="checkbox"/> Empleado Empresa Privada <input type="checkbox"/> Empleado Servicio Doméstico <input type="checkbox"/> Estudiante <input type="checkbox"/> Patrono (dueño) <input checked="" type="checkbox"/> Cuenta Propia <input type="checkbox"/> Trabajador Familiar <input type="checkbox"/> Ama de Casa <input type="checkbox"/> Jubilado/Pensionado <input type="checkbox"/> Sin ocupación				
8. ASPECTOS COMUNITARIOS	Principales Problemas Comunitarios (menciones hasta 3): <u>- Iluminación de aguas afecta grandemente.</u> <u>- No hay ayuda por parte de la Minera.</u>				

PERCEPCION SOBRE EL PROYECTO:

No.	Pregunta	Percepción
9	El proyecto "Mina de Cobre Panamá" ha identificado la necesidad de realizar cambios en el Plan de Manejo Ambiental aprobado por Resolución DIEORA 0871-2013, que no generarán impactos adicionales al entorno. ¿Qué opina de que se realicen estos cambios?	<input type="checkbox"/> Estoy de acuerdo <input checked="" type="checkbox"/> Estoy en desacuerdo ¿Pudiera explicar sus razones? <u>Para la comunidad no es beneficioso.</u> <input type="checkbox"/> Me es indiferente
10	Luego de la información suministrada en la pancarta informativa, desde su punto de vista, ¿podrían estos cambios al Plan de Manejo Ambiental generar beneficios? De ser así ¿Puede señalar algunos de estos beneficios?	<input type="checkbox"/> Si <input checked="" type="checkbox"/> No <input type="checkbox"/> No lo sé Beneficios esperados: <u>No hay</u>
11	Según su opinión, ¿podrían estos cambios al Plan de Manejo Ambiental generar algún tipo de afectación social y/ o ambiental? De ser así, ¿Puede mencionar algunas?	<input checked="" type="checkbox"/> Si <input type="checkbox"/> No <input type="checkbox"/> No lo sé Percepción de afectaciones: <u>- Contaminación en el aire.</u> <u>- Enfermedades en la piel</u>
12	¿Considera usted que pudiera ser afectado directamente por estos cambios al Plan de	<input checked="" type="checkbox"/> Si <input type="checkbox"/> No <input type="checkbox"/> No lo sé

No.	Pregunta	Percepción
	Manejo Ambiental? De ser así, podría explicar ¿de qué manera se siente afectado y cómo considera que pudiera reducirse esta afectación?	<i>todos podriamos ser afectados en algun momento.</i>

13	Si lo desea, puede presentar sugerencias, comentarios o recomendaciones adicionales al promotor del proyecto	
	<i>- Más empleo para la comunidad.</i> <i>- mejorar la comunicación entre los miembros de la comunidad.</i>	

FECHA DE APLICACIÓN: 17/9/2021

ENCUESTADOR: Ismael Jarama

**PROYECTO: MODIFICACIÓN DEL ESTUDIO DE IMPACTO AMBIENTAL
CATEGORÍA III DEL PROYECTO MINA DE COBRE PANAMÁ
ENCUESTA DE PERCEPCIÓN CIUDADANA**

Promotor:
Minera
Panamá

Consultor:
URS

Descripción

El propósito de esta consulta consiste en dar a conocer a la comunidad la necesidad que tiene Minera Panamá de solicitar al Ministerio de Ambiente que se modifiquen 5 compromisos adquiridos en la Resolución a través de la cual se aprobó el Estudio de Impacto Ambiental y su Plan de Manejo del proyecto. Estos cambios no generan impactos ambientales adicionales y se fundamenta en el hecho de que Minera Panamá como empresa privada no puede crear nuevas áreas protegidas ya que esta es una facultad del Ministerio de Ambiente y en la necesidad de definir el alcance de las normas de calidad de aire para el uso de sus equipos y el manejo de los restos de roca para la recuperación de las áreas intervenidas.

GENERALIDADES DEL ENCUESTADO:

Sector: San Benito

1. SEXO F <input checked="" type="checkbox"/> M <input type="checkbox"/>	2. RANGO DE EDAD <input checked="" type="checkbox"/> 15-24 <input type="checkbox"/> 25-34 <input type="checkbox"/> 35-44 <input type="checkbox"/> 45-54 <input type="checkbox"/> 55-64 <input type="checkbox"/> 65 o más	3. ESCOLARIDAD <input type="checkbox"/> A <input type="checkbox"/> PI <input type="checkbox"/> PC <input type="checkbox"/> SI <input type="checkbox"/> SC <input type="checkbox"/> UI <input type="checkbox"/> UC <input checked="" type="checkbox"/> T
4. AÑOS DE RESIDIR O TRABAJAR EN EL LUGAR <input type="checkbox"/> Menos de 1 <input type="checkbox"/> Entre 10 y 15 <input type="checkbox"/> Entre 1 y 5 <input checked="" type="checkbox"/> +15 <input type="checkbox"/> Entre 6 y 10	5. CONDICIÓN DE ACTIVIDAD ECONÓMICA <input type="checkbox"/> Trabaja actualmente <input type="checkbox"/> Cesante <input type="checkbox"/> Trabajador Ocasional <input checked="" type="checkbox"/> Nunca ha trabajado <input type="checkbox"/> Busca empleo <u>- Estudiante</u>	
6. SECTOR DE ACTIVIDAD EN LA QUE SE DESEMPEÑA <input type="checkbox"/> Actividades agropecuarias/pesca y similares <input type="checkbox"/> Actividades industriales (fábricas, construcción, puertos, similar) <input type="checkbox"/> Actividades comerciales, negocios, turismo, servicios <input type="checkbox"/> Actividades del hogar <input checked="" type="checkbox"/> Estudiante <input type="checkbox"/> Ninguno		
7. CATEGORÍA DE OCUPACIÓN <input type="checkbox"/> Empleado del Gobierno <input type="checkbox"/> Empleado Empresa Privada <input type="checkbox"/> Empleado Servicio Doméstico <input checked="" type="checkbox"/> Estudiante <input type="checkbox"/> Patrono (dueño) <input type="checkbox"/> Cuenta Propia <input type="checkbox"/> Trabajador Familiar <input type="checkbox"/> Ama de Casa <input type="checkbox"/> Jubilado/Pensionado <input type="checkbox"/> Sin ocupación		
8. ASPECTOS COMUNITARIOS	Principales Problemas Comunitarios (menciones hasta 3): <u>- Problemas con la construcción de la carretera.</u> <u>- Problemas ambiental por el aire y quinién</u>	

PERCEPCION SOBRE EL PROYECTO:

No.	Pregunta	Percepción
9	El proyecto "Mina de Cobre Panamá" ha identificado la necesidad de realizar cambios en el Plan de Manejo Ambiental aprobado por Resolución DIEORA 0871-2013, que no generarán impactos adicionales al entorno. ¿Qué opina de que se realicen estos cambios?	<input checked="" type="checkbox"/> Estoy de acuerdo <input type="checkbox"/> Estoy en desacuerdo ¿Pudiera explicar sus razones? <input type="checkbox"/> Me es indiferente
10	Luego de la información suministrada en la pancarta informativa, desde su punto de vista, ¿podrían estos cambios al Plan de Manejo Ambiental generar beneficios? De ser así ¿Puede señalar algunos de estos beneficios?	<input checked="" type="checkbox"/> Si <input type="checkbox"/> No <input type="checkbox"/> No lo sé Beneficios esperados: <u>Uso de equipos mineros que no causen daño al aire</u>
11	Según su opinión, ¿podrían estos cambios al Plan de Manejo Ambiental generar algún tipo de afectación social y/ o ambiental? De ser así, ¿Puede mencionar algunas?	<input type="checkbox"/> Si <input checked="" type="checkbox"/> No <input type="checkbox"/> No lo sé Percepción de afectaciones:
12	¿Considera usted que pudiera ser afectado directamente por estos cambios al Plan de	<input type="checkbox"/> Si <input checked="" type="checkbox"/> No <input type="checkbox"/> No lo sé

No.	Pregunta	Percepción
	Manejo Ambiental? De ser así, podría explicar ¿de qué manera se siente afectado y cómo considera que pudiera reducirse esta afectación?	

13	Si lo desea, puede presentar sugerencias, comentarios o recomendaciones adicionales al promotor del proyecto	
	<i>- Facilitar mejoras en la vía a la comunidad</i> <i>- Mejor acceso a la escuela.</i>	

FECHA DE APLICACIÓN: 17/9/2021

ENCUESTADOR: Trine Jarama

ENTREVISTAS

Promotor:
Minera
Panamá.

PROYECTO: MODIFICACIÓN DEL ESTUDIO DE IMPACTO AMBIENTAL
CATEGORÍA III DEL PROYECTO MINA DE COBRE PANAMÁ
ENTREVISTA A ACTORES CLAVES

Consultor:
URS

Fecha: 17-9-21

Nombre del Entrevistado: Divis Arrocha

Ocupación o Cargo: Presidente de la Cooperativa COOSMAE R.L

Entidad/Organización/Comunidad COOSMAE R.L

Descripción

El propósito de esta consulta consiste en dar a conocer a la comunidad la necesidad que tiene Minera Panamá de solicitar al Ministerio de Ambiente que se modifiquen 5 compromisos adquiridos en la Resolución a través de la cual se aprobó el Estudio de Impacto Ambiental y su Plan de Manejo del proyecto. Estos cambios no generan impactos ambientales adicionales y se fundamenta en el hecho de que Minera Panamá como empresa privada no puede crear nuevas áreas protegidas ya que esta es una facultad del Ministerio de Ambiente y en la necesidad de definir el alcance de las normas de calidad de aire para el uso de sus equipos y el manejo de los restos de roca para la recuperación de las áreas intervenidas

Luego de revisar la pancarta informativa y atender la explicación del Entrevistador, agradecemos a usted responder las siguientes preguntas que servirán para orientar las recomendaciones al promotor del proyecto, en el marco de la Modificación al Estudio de Impacto Ambiental.

Nº	Pregunta	Percepción
1	El proyecto "Mina de Cobre Panamá" ha identificado la necesidad de realizar cambios en el Plan de Manejo Ambiental aprobado por Resolución DIEORA 0871-2013, que no generarán impactos adicionales al entorno. ¿Qué opina de que se realicen estos ajustes?	Proporcionar recursos financieros es muy bueno e importante.
2	Desde su punto de vista, ¿podrían estos cambios al Plan de Manejo Ambiental generar beneficios? De ser así ¿Puede señalar algunos de estos beneficios?	Mayor seguridad al ambiente, porque el ambiente tendría mayor supervisión.
3	Según su opinión, ¿podrían estos cambios al Plan de Manejo Ambiental generar algún tipo de afectación social y/ o ambiental? De ser así, ¿Puede mencionar algunas?	Considero no habrá afectación negativa.
4	De acuerdo a su percepción ¿Cómo pudieran optimizarse los beneficios y reducirse las posibles afectaciones de estos cambios al Plan de Manejo Ambiental?	El beneficio es crear un buen plan de Manejo Ambiental y comunicar estos cambios a la comunidad.

Promotor:
Minera
Panamá.

PROYECTO: MODIFICACIÓN DEL ESTUDIO DE IMPACTO AMBIENTAL
CATEGORÍA III DEL PROYECTO MINA DE COBRE PANAMÁ
ENTREVISTA A ACTORES CLAVES

Consultor:
URS

5	Si lo desea, puede presentar sugerencias, comentarios o recomendaciones a los promotores del proyecto.
	<i>Le recomiendo a Minera Panamá que cumplan sus compromisos y comuniquen a la comunidad de lo positivo y negativo que pase en el proyecto</i>

Firma y Cédula del Entrevistado: *Arb. Aroche C. 2-706-413*

Entrevistador: *Daniela Hernániz Ley.*

Promotor:
Minera
Panamá.

PROYECTO: MODIFICACIÓN DEL ESTUDIO DE IMPACTO AMBIENTAL
CATEGORÍA III DEL PROYECTO MINA DE COBRE PANAMÁ
ENTREVISTA A ACTORES CLAVES

Consultor:
URS

Fecha: 17/09/21.

Nombre del Entrevistado: Brigido Tenorio.

Ocupación o Cargo: Juez de Paz.

Entidad/Organización/Comunidad Casa Comunitaria de Paz.
de Justitia.

Descripción

El propósito de esta consulta consiste en dar a conocer a la comunidad la necesidad que tiene Minera Panamá de solicitar al Ministerio de Ambiente que se modifiquen 5 compromisos adquiridos en la Resolución a través de la cual se aprobó el Estudio de Impacto Ambiental y su Plan de Manejo del proyecto. Estos cambios no generan impactos ambientales adicionales y se fundamenta en el hecho de que Minera Panamá como empresa privada no puede crear nuevas áreas protegidas ya que esta es una facultad del Ministerio de Ambiente y en la necesidad de definir el alcance de las normas de calidad de aire para el uso de sus equipos y el manejo de los restos de roca para la recuperación de las áreas intervenidas

Luego de revisar la pancarta informativa y atender la explicación del Entrevistador, agradecemos a usted responder las siguientes preguntas que servirán para orientar las recomendaciones al promotor del proyecto, en el marco de la Modificación al Estudio de Impacto Ambiental.

Nº	Pregunta	Percepción
1	El proyecto "Mina de Cobre Panamá" ha identificado la necesidad de realizar cambios en el Plan de Manejo Ambiental aprobado por Resolución DIEORA 0871-2013, que no generarán impactos adicionales al entorno. ¿Qué opina de que se realicen estos ajustes?	Es bueno, quizás hay cosas que no se han dado el debido seguimiento con lo cual pueda dar cumplimiento al mismo.
2	Desde su punto de vista, ¿podrían estos cambios al Plan de Manejo Ambiental generar beneficios? De ser así ¿Puede señalar algunos de estos beneficios?	Si se genera beneficio. Por ejm. proyectos de reforestación donde se beneficiarían los habitantes de la comunidad. (del distrito)
3	Según su opinión, ¿podrían estos cambios al Plan de Manejo Ambiental generar algún tipo de afectación social y/ o ambiental? De ser así, ¿Puede mencionar algunas?	Podrían haber cambios pero no se han dado hasta el momento.
4	De acuerdo a su percepción ¿Cómo pudieran optimizarse los beneficios y reducirse las posibles afectaciones de estos cambios al Plan de Manejo Ambiental?	Más contacto con las personas de la comunidad, informar que viene, más comunicación individual y de M. Ambiente que verifiquen que no hay afectación.

Promotor:
Minera
Panamá.

PROYECTO: MODIFICACIÓN DEL ESTUDIO DE IMPACTO AMBIENTAL
CATEGORÍA III DEL PROYECTO MINA DE COBRE PANAMÁ
ENTREVISTA A ACTORES CLAVES

Consultor:
URS

5	Si lo desea, puede presentar sugerencias, comentarios o recomendaciones a los promotores del proyecto.
	<i>Que haga mas contacto con las comunidades sobre todo a las mas cercanas al proyecto.</i>

Firma y Cédula del Entrevistado: *[Firma]* 2-104-2567

Entrevistador: *Valentin*

Promotor:
Minera
Panamá.

PROYECTO: MODIFICACIÓN DEL ESTUDIO DE IMPACTO AMBIENTAL
CATEGORÍA III DEL PROYECTO MINA DE COBRE PANAMÁ
ENTREVISTA A ACTORES CLAVES

Consultor:
URS

Fecha: 17-9-21
Nombre del Entrevistado: Pacifico Vergara
Ocupación o Cargo: Honorable Representante
Entidad/Organización/Comunidad: Corregimiento de San de Turbe

Descripción

El propósito de esta consulta consiste en dar a conocer a la comunidad la necesidad que tiene Minera Panamá de solicitar al Ministerio de Ambiente que se modifiquen 5 compromisos adquiridos en la Resolución a través de la cual se aprobó el Estudio de Impacto Ambiental y su Plan de Manejo del proyecto. Estos cambios no generan impactos ambientales adicionales y se fundamenta en el hecho de que Minera Panamá como empresa privada no puede crear nuevas áreas protegidas ya que esta es una facultad del Ministerio de Ambiente y en la necesidad de definir el alcance de las normas de calidad de aire para el uso de sus equipos y el manejo de los restos de roca para la recuperación de las áreas intervenidas

Luego de revisar la pancarta informativa y atender la explicación del Entrevistador, agradecemos a usted responder las siguientes preguntas que servirán para orientar las recomendaciones al promotor del proyecto, en el marco de la Modificación al Estudio de Impacto Ambiental.

Nº	Pregunta	Percepción
1	El proyecto "Mina de Cobre Panamá" ha identificado la necesidad de realizar cambios en el Plan de Manejo Ambiental aprobado por Resolución DIEORA 0871-2013, que no generarán impactos adicionales al entorno. ¿Qué opina de que se realicen estos ajustes?	Las áreas protegidas son importantes porque generan el agua de la comunidad y en especial mi corregimiento y hay que protegerlo.
2	Desde su punto de vista, ¿podrían estos cambios al Plan de Manejo Ambiental generar beneficios? De ser así ¿Puede señalar algunos de estos beneficios?	Se generarán beneficios porque al crear áreas protegidas se crean zonas de protección.
3	Según su opinión, ¿podrían estos cambios al Plan de Manejo Ambiental generar algún tipo de afectación social y/o ambiental? De ser así, ¿Puede mencionar algunas?	No deberían crear afectación ambiental o social.
4	De acuerdo a su percepción ¿Cómo pudieran optimizarse los beneficios y reducirse las posibles afectaciones de estos cambios al Plan de Manejo Ambiental?	Se necesita que se cumpla el compromiso y que eduque a las personas y se le dé seguimiento técnico al proyecto.

Promotor:
Minera
Panamá.

PROYECTO: MODIFICACIÓN DEL ESTUDIO DE IMPACTO AMBIENTAL
CATEGORÍA III DEL PROYECTO MINA DE COBRE PANAMÁ
ENTREVISTA A ACTORES CLAVES

Consultor:
URS

5	Si lo desea, puede presentar sugerencias, comentarios o recomendaciones a los promotores del proyecto.
	Se necesita y se recomienda que Minera Panamá se reúna con la población y se le explique los beneficios, y riesgos del proyecto minero

Firma y Cédula del Entrevistado:

Rafael Vergara 2-131,714

Entrevistador:

DANIEL HERNÁNDEZ

Promotor:
Minera
Panamá.

PROYECTO: MODIFICACIÓN DEL ESTUDIO DE IMPACTO AMBIENTAL
CATEGORÍA III DEL PROYECTO MINA DE COBRE PANAMÁ
ENTREVISTA A ACTORES CLAVES

Consultor:
URS

Fecha: 17/9/21

Nombre del Entrevistado: Cecilia Martinez.

Ocupación o Cargo: Moradora

Entidad/Organización/Comunidad: Junta Comunal.

Descripción

El propósito de esta consulta consiste en dar a conocer a la comunidad la necesidad que tiene Minera Panamá de solicitar al Ministerio de Ambiente que se modifiquen 5 compromisos adquiridos en la Resolución a través de la cual se aprobó el Estudio de Impacto Ambiental y su Plan de Manejo del proyecto. Estos cambios no generan impactos ambientales adicionales y se fundamenta en el hecho de que Minera Panamá como empresa privada no puede crear nuevas áreas protegidas ya que esta es una facultad del Ministerio de Ambiente y en la necesidad de definir el alcance de las normas de calidad de aire para el uso de sus equipos y el manejo de los restos de roca para la recuperación de las áreas intervenidas

Luego de revisar la pancarta informativa y atender la explicación del Entrevistador, agradecemos a usted responder las siguientes preguntas que servirán para orientar las recomendaciones al promotor del proyecto, en el marco de la Modificación al Estudio de Impacto Ambiental.

Nº	Pregunta	Percepción
1	El proyecto "Mina de Cobre Panamá" ha identificado la necesidad de realizar cambios en el Plan de Manejo Ambiental aprobado por Resolución DIEORA 0871-2013, que no generarán impactos adicionales al entorno. ¿Qué opina de que se realicen estos ajustes?	Ha estado bastante cerca en cuanto al Plan de Manejo Ambiental. Se han sacado con situaciones en que la empresa no se ajusta a la realidad y las instituciones no tienen un presupuesto para manejar los proyectos mineros. Se hace necesario que la empresa cumpla con lo pactado.
2	Desde su punto de vista, ¿podrían estos cambios al Plan de Manejo Ambiental generar beneficios? De ser así ¿Puede señalar algunos de estos beneficios?	- Entorno del ambiente. - Políticas en que su impacto sea más positivo que negativo, depende también de nuestras cuidas de nuestro ambiente, la tecnología también ayuda a conservar la naturaleza dentro de su habitat.
3	Según su opinión, ¿podrían estos cambios al Plan de Manejo Ambiental generar algún tipo de afectación social y/ o ambiental? De ser así, ¿Puede mencionar algunas?	- Proyecto perfecto no hay, se quiere lograr siempre un 90% de que sea eficaz. en Panamá no hay experiencia en proy. Minero. Compromiso amb. permanente, velar que se cumpla.
4	De acuerdo a su percepción ¿Cómo pudieran optimizarse los beneficios y reducirse las posibles afectaciones de estos cambios al Plan de Manejo Ambiental?	De manera de lograr esto es un gobierno e instituciones, defender de la minera, no se está aplicando las leyes para el gob. y presidente cumple su trabajo.

Promotor:
Minera
Panamá.

PROYECTO: MODIFICACIÓN DEL ESTUDIO DE IMPACTO AMBIENTAL
CATEGORÍA III DEL PROYECTO MINA DE COBRE PANAMÁ
ENTREVISTA A ACTORES CLAVES

Consultor:
URS

5	Si lo desea, puede presentar sugerencias, comentarios o recomendaciones a los promotores del proyecto.
	<i>La empresa se mantiene firme con el cumplimiento del EIA. Ningún proyecto es perfecto, importante que se cumpla con lo estipulado.</i>

Firma y Cédula del Entrevistado:

(Signature) 2-119-928
3

Entrevistador:

Valentin

Promotor:
Minera
Panamá.

PROYECTO: MODIFICACIÓN DEL ESTUDIO DE IMPACTO AMBIENTAL
CATEGORÍA III DEL PROYECTO MINA DE COBRE PANAMÁ
ENTREVISTA A ACTORES CLAVES

Consultor:
URS

Fecha: 17-9-21
Nombre del Entrevistado: Arnoldo Gustavo Sainza
Ocupación o Cargo: Presidente de la APAFA
Entidad/Organización/Comunidad: Asociación de Padres de Familia del IPT Boclesito.

Descripción

El propósito de esta consulta consiste en dar a conocer a la comunidad la necesidad que tiene Minera Panamá de solicitar al Ministerio de Ambiente que se modifiquen 5 compromisos adquiridos en la Resolución a través de la cual se aprobó el Estudio de Impacto Ambiental y su Plan de Manejo del proyecto. Estos cambios no generan impactos ambientales adicionales y se fundamenta en el hecho de que Minera Panamá como empresa privada no puede crear nuevas áreas protegidas ya que esta es una facultad del Ministerio de Ambiente y en la necesidad de definir el alcance de las normas de calidad de aire para el uso de sus equipos y el manejo de los restos de roca para la recuperación de las áreas intervenidas

Luego de revisar la pancarta informativa y atender la explicación del Entrevistador, agradecemos a usted responder las siguientes preguntas que servirán para orientar las recomendaciones al promotor del proyecto, en el marco de la Modificación al Estudio de Impacto Ambiental.

Nº	Pregunta	Percepción
1	El proyecto "Mina de Cobre Panamá" ha identificado la necesidad de realizar cambios en el Plan de Manejo Ambiental aprobado por Resolución DIEORA 0871-2013, que no generarán impactos adicionales al entorno. ¿Qué opina de que se realicen estos ajustes?	Me opinión es que los cambios a realizarse son buenos, porque actualmente los proyectos y el plan no se lleva a cabo de buena forma no hay éxito.
2	Desde su punto de vista, ¿podrían estos cambios al Plan de Manejo Ambiental generar beneficios? De ser así ¿Puede señalar algunos de estos beneficios?	Si generarán beneficios por los buenos proyectos que pueda venir del proyecto y la Empresa.
3	Según su opinión, ¿podrían estos cambios al Plan de Manejo Ambiental generar algún tipo de afectación social y/ o ambiental? De ser así, ¿Puede mencionar algunas?	Considero que no debería haber afectación, si en los proyectos se trabaja orgánicamente, sin químicos.
4	De acuerdo a su percepción ¿Cómo pudieran optimizarse los beneficios y reducirse las posibles afectaciones de estos cambios al Plan de Manejo Ambiental?	Se optimiza si se crean las áreas protegidas y se incentive la reforestación maderable y frutal. y darnos educación en ese tema.

Promotor:
Minera
Panamá.

PROYECTO: MODIFICACIÓN DEL ESTUDIO DE IMPACTO AMBIENTAL
CATEGORÍA III DEL PROYECTO MINA DE COBRE PANAMÁ
ENTREVISTA A ACTORES CLAVES

Consultor:
URS

5	Si lo desea, puede presentar sugerencias, comentarios o recomendaciones a los promotores del proyecto.
	Yo sugiero que se creen nuevos grupos y organizaciones que ejecuten los proyectos patrocinados por Minera Panamá, con compromisos en lo que hacen.

Firma y Cédula del Entrevistado:

Ramírez U. 91709.870

Entrevistador:

Daniel Hernández U.

Promotor:
Minera
Panamá.

PROYECTO: MODIFICACIÓN DEL ESTUDIO DE IMPACTO AMBIENTAL
CATEGORÍA III DEL PROYECTO MINA DE COBRE PANAMÁ
ENTREVISTA A ACTORES CLAVES

Consultor:
URS

Fecha: 17-9-21

Nombre del Entrevistado: Ernesto Guardado Ortiz

Ocupación o Cargo: Presidente APPAC

Entidad/Organización/Comunidad: Asociación de pequeños productores agropecuarios de Boclesito

Descripción

El propósito de esta consulta consiste en dar a conocer a la comunidad la necesidad que tiene Minera Panamá de solicitar al Ministerio de Ambiente que se modifiquen 5 compromisos adquiridos en la Resolución a través de la cual se aprobó el Estudio de Impacto Ambiental y su Plan de Manejo del proyecto. Estos cambios no generan impactos ambientales adicionales y se fundamenta en el hecho de que Minera Panamá como empresa privada no puede crear nuevas áreas protegidas ya que esta es una facultad del Ministerio de Ambiente y en la necesidad de definir el alcance de las normas de calidad de aire para el uso de sus equipos y el manejo de los restos de roca para la recuperación de las áreas intervenidas

Luego de revisar la pancarta informativa y atender la explicación del Entrevistador, agradecemos a usted responder las siguientes preguntas que servirán para orientar las recomendaciones al promotor del proyecto, en el marco de la Modificación al Estudio de Impacto Ambiental.

Nº	Pregunta	Percepción
1	El proyecto "Mina de Cobre Panamá" ha identificado la necesidad de realizar cambios en el Plan de Manejo Ambiental aprobado por Resolución DGEORA 0871-2013, que no generarán impactos adicionales al entorno. ¿Qué opina de que se realicen estos ajustes?	Yo opino que si se debe realizar estos cambios, porque la Minera se comprometió a dar los Recursos a Mi Ambiente.
2	Desde su punto de vista, ¿podrían estos cambios al Plan de Manejo Ambiental generar beneficios? De ser así ¿Puede señalar algunos de estos beneficios?	Yo pienso que si va a generar beneficios, en las comunidades y familias donde Minera Panamá haga trabajos.
3	Según su opinión, ¿podrían estos cambios al Plan de Manejo Ambiental generar algún tipo de afectación social y/o ambiental? De ser así, ¿Puede mencionar algunas?	No creo que generará impactos negativos a la comunidad. Considero que serán positivos.
4	De acuerdo a su percepción ¿Cómo pudieran optimizarse los beneficios y reducirse las posibles afectaciones de estos cambios al Plan de Manejo Ambiental?	Se optimizará beneficios, si se realizan en las comunidades que lo necesitan.

Promotor:
Minera
Panamá.

PROYECTO: MODIFICACIÓN DEL ESTUDIO DE IMPACTO AMBIENTAL
CATEGORÍA III DEL PROYECTO MINA DE COBRE PANAMÁ
ENTREVISTA A ACTORES CLAVES

Consultor:
URS

5	Si lo desea, puede presentar sugerencias, comentarios o recomendaciones a los promotores del proyecto.
	Quiero, recursos, que Minera Panamá le de a Mi Ambiente, reversiones de la mejor manera al medio ambiente

Firma y Cédula del Entrevistado:

Ernesto Hernández O 2-78-18-66

Entrevistador:

Dan Kempf

Promotor:
Minera
Panamá.

PROYECTO: MODIFICACIÓN DEL ESTUDIO DE IMPACTO AMBIENTAL
CATEGORÍA III DEL PROYECTO MINA DE COBRE PANAMÁ
ENTREVISTA A ACTORES CLAVES

Consultor:
URS

Fecha: 17-9-2021

Nombre del Entrevistado: Juana González

Ocupación o Cargo: Presidente de APAFA

Entidad/Organización/Comunidad: Comunidad San Benito.

Descripción

El propósito de esta consulta consiste en dar a conocer a la comunidad la necesidad que tiene Minera Panamá de solicitar al Ministerio de Ambiente que se modifiquen 5 compromisos adquiridos en la Resolución a través de la cual se aprobó el Estudio de Impacto Ambiental y su Plan de Manejo del proyecto. Estos cambios no generan impactos ambientales adicionales y se fundamenta en el hecho de que Minera Panamá como empresa privada no puede crear nuevas áreas protegidas ya que esta es una facultad del Ministerio de Ambiente y en la necesidad de definir el alcance de las normas de calidad de aire para el uso de sus equipos y el manejo de los restos de roca para la recuperación de las áreas intervenidas

Luego de revisar la pancarta informativa y atender la explicación del Entrevistador, agradecemos a usted responder las siguientes preguntas que servirán para orientar las recomendaciones al promotor del proyecto, en el marco de la Modificación al Estudio de Impacto Ambiental.

Nº	Pregunta	Percepción
1	El proyecto "Mina de Cobre Panamá" ha identificado la necesidad de realizar cambios en el Plan de Manejo Ambiental aprobado por Resolución DIEORA 0871-2013, que no generarán impactos adicionales al entorno. ¿Qué opina de que se realicen estos ajustes?	Cuando se hacen cambios, la comunidad no ve la diferencia, ya que los toman en cuenta cuando se consiguen.
2	Desde su punto de vista, ¿podrían estos cambios al Plan de Manejo Ambiental generar beneficios? De ser así ¿Puede señalar algunos de estos beneficios?	Si, algunos si traen beneficios y otros no.
3	Según su opinión, ¿podrían estos cambios al Plan de Manejo Ambiental generar algún tipo de afectación social y/ o ambiental? De ser así, ¿Puede mencionar algunas?	Si. - Pueden traer más contaminación del aire - Contaminación del agua
4	De acuerdo a su percepción ¿Cómo pudieran optimizarse los beneficios y reducirse las posibles afectaciones de estos cambios al Plan de Manejo Ambiental?	- Utilizar menos químicos que pueden producir enfermedades. - Usar menor cantidad de vehículos por el polvo.

Promotor:
Minera
Panamá.

PROYECTO: MODIFICACIÓN DEL ESTUDIO DE IMPACTO AMBIENTAL
CATEGORÍA III DEL PROYECTO MINA DE COBRE PANAMÁ
ENTREVISTA A ACTORES CLAVES

Consultor:
URS

5	Si lo desea, puede presentar sugerencias, comentarios o recomendaciones a los promotores del proyecto.
	<ul style="list-style-type: none">- Que se usen menos químicos y explosivos para evitar los choques fuertes.- Mejor control de las vibraciones.

Firma y Cédula del Entrevistado: Juan González Castillo 37241571

Entrevistador: Tina Jorda.