



MINISTERIO DE
AMBIENTE

MINISTERIO DE AMBIENTE
DIRECCION DE INFORMACION AMBIENTAL
Tel. 500-0855 – Ext. 6715/6047

REPÚBLICA DE PANAMÁ GOBIERNO NACIONAL		MINISTERIO DE AMBIENTE
DEPARTAMENTO DE EVALUACIÓN DE ESTUDIO DE IMPACTO AMBIENTAL		
RECIBIDO		
Por:	<i>[Signature]</i>	
Fecha:	22/9/2022	
Hora:	9:41 am	

MEMORANDO-DIAM-1352 -2022

PARA: DOMILUIS DOMÍNGUEZ E.
Director de Evaluación de Impacto Ambiental

DE: *[Signature]*
ALEX O. DE GRACIA C.
Director

ASUNTO: Verificación de coordenadas

FECHA: Panamá, 20 de septiembre de 2022



En atención al memorando DEEIA-0551-1609-2022, donde se solicita generar una cartografía que nos permita determinar la ubicación del proyecto titulado "SAN ANDRÉS" cuyo promotor es DESARROLLO SAP, S.A., le informamos que con los datos proporcionados se determinó lo siguiente:

Variables	Descripción
Polígono del terreno	Superficie: 82 ha + 6,769.2 m ²
Puntos	Prospección arqueológica, Calidad de aire, Ruido ambiental, Calidad de agua, PTR1, PDA1, PTAR2, PDA2, PTAR3, PDA3
SINAP	Fuera
División Política Administrativa	Provincia: Coclé
	Distrito: Penonomé
	Corregimiento: Coclé
Cobertura y Uso de la tierra 2012	Área poblada, Bosque latifoliado mixto secundario, Infraestructura, Pasto, Rastrojo y vegetación arbustiva
Capacidad Agrológica de los Suelos	Tipo IV

Adj. Mapa
DL/aodgc/cas/ma
CC: Departamento de Geomática

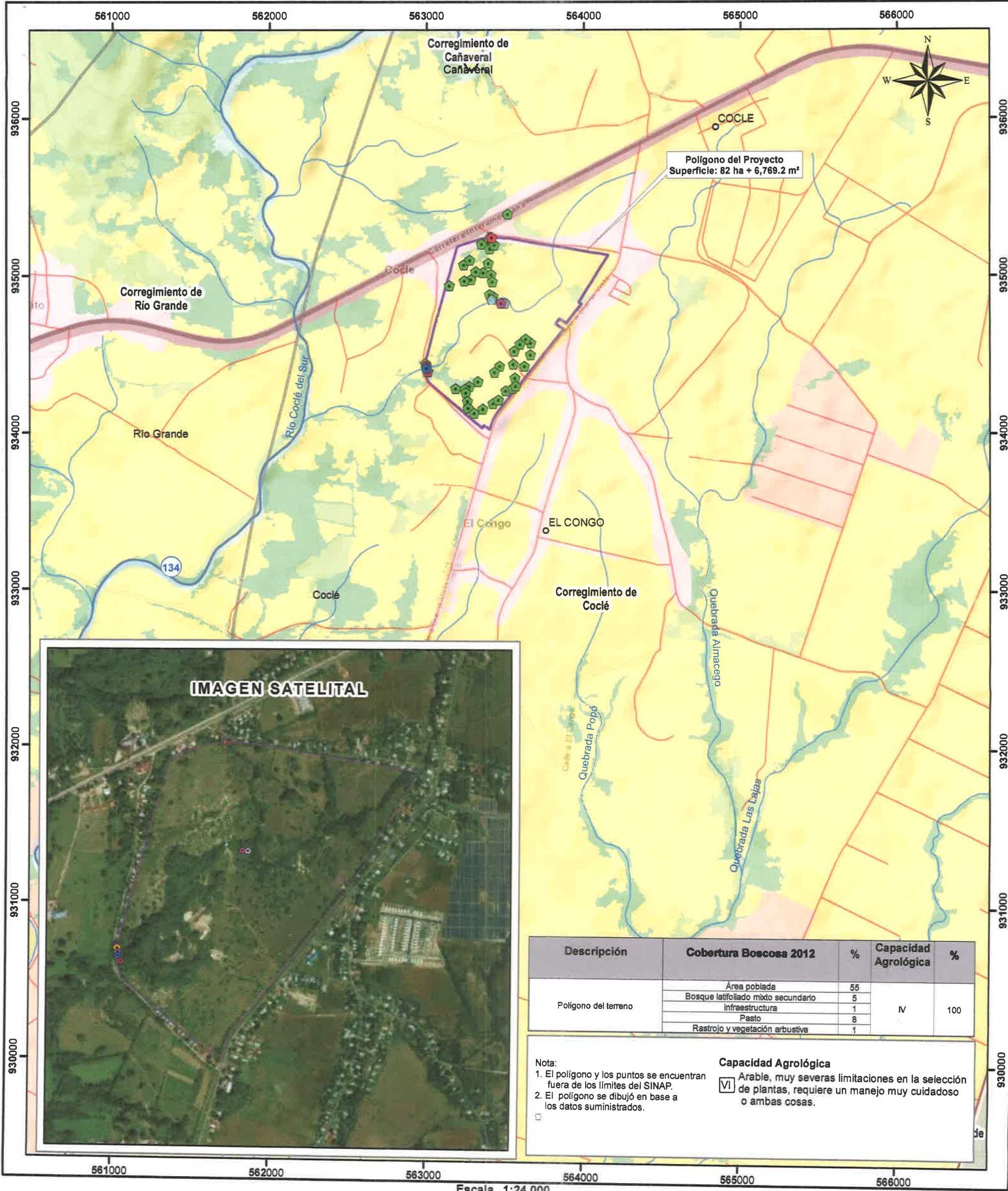

- LEYENDA**
- Lugares Poblados 2010
 - Calidad de agua
 - Calidad de aire
 - Prospección arqueológica
 - Ruido ambiental
 - PDA1
 - PDA2
 - PDA3
 - PTAR2
 - PTAR3
 - PTR1
 - Ríos y quebradas
 - Red vial
 - Polígono del terreno
 - Límites de corregimientos
 - Capacidad agrológica
 - Cuenca Hidrográfica 134 Río Grande
 - Corregimientos_25k
 - Cobertura y Uso de la Tierra 2012**
 - Arroz
 - Bosque latifoliado mixto secundario
 - Bosque plantado de latifoliadas
 - Caña de azúcar
 - Infraestructura
 - Otro cultivo anual
 - Pasto
 - Rastrojo y vegetación arbustiva
 - Superficie de agua
 - Área poblada

Sistema de Referencia Espacial:
Sistema Geodésico Mundial de 1984
Proyección Universal Transversal de Mercator
Zona 17 Norte

Ministerio de Ambiente
Dirección de Información Ambiental
Departamento de Geomática

Fuente: - Instituto Nacional de Estadística y Censo
- Ministerio de Ambiente
- Imagen ESRI
- Memorando DEEIA-0551-1609-2022.