



MINISTERIO DE
AMBIENTE

MINISTERIO DE AMBIENTE
DIRECCION DE INFORMACION AMBIENTAL
Tel. 500-0855 – Ext. 6715/6047

		MINISTERIO DE AMBIENTE	
DEPARTAMENTO DE EVALUACIÓN DE ESTUDIO DE IMPACTO AMBIENTAL			
RECIBIDO			
Por:			
Fecha:	22/9/2022		
Hora:	9:38 am		

MEMORANDO –DIAM-1340- 2022

PARA: DOMILUIS DOMÍNGUEZ E.
Director de Evaluación de Impacto Ambiental

DE:
ALEX O. DE GRACIA C.
Director encargado

ASUNTO: Verificación de coordenadas

FECHA: Panamá, 19 de septiembre de 2022



En atención al memorando DEEIA-0536-1209-2022, donde se solicita generar una cartografía que nos permita determinar la ubicación del proyecto titulado "PLANTA PROCESADORA DE GANADO BOVINO" cuyo promotor es PARQUE AGROINDUSTRIAL KM 29 S.A., le informamos que con los datos proporcionados se determinó lo siguiente:

Variables	Descripción
Polígono del proyecto	Superficie: 1 ha + 47.9 m ²
Puntos	Agua superficial, Calidad de aire y ruido, Arqueología
SINAP	Fuera
División Política Administrativa	Provincia: Veraguas
	Distrito: La Mesa
	Corregimiento: La Mesa Cabecera
Cobertura y Uso de la tierra 2012	Bosque latifoliado mixto secundario, Rastrojo y vegetación arbustiva
Capacidad Agrológica de los Suelos	Tipo VII

Adj. Mapa
DL/aodgc/cas/ma
CC: Departamento de Geomática

MINISTERIO DE AMBIENTE

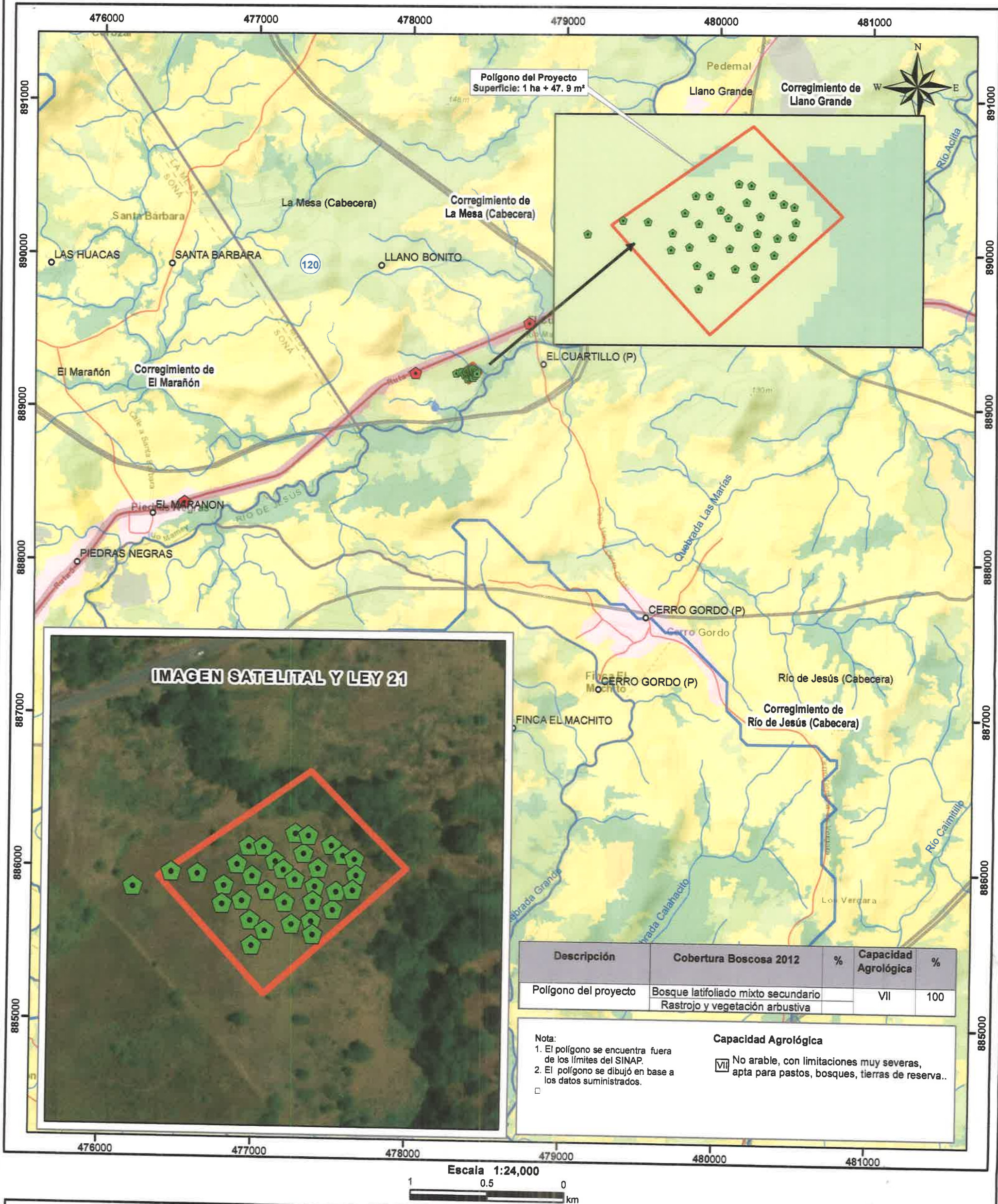

LEYENDA



- Lugares Poblados 2010
- Agua superficial
- Arqueología
- Calidad de aire y ruido
- Ríos y quebradas
- Red vial
- Polígono del proyecto
- Límites de corregimientos
- Capacidad agrológica
- Cuenca Hidrográfica 120, Río San Pedro
- Corregimientos_25k
- Cobertura y Uso de la Tierra 2012
- Bosque latifoliado mixto secundario
- Bosque plantado de latifoliadas
- Infraestructura
- Otro cultivo anual
- Pasto
- Rastrojo y vegetación arbustiva
- Área poblada

Sistema de Referencia Espacial:
Sistema Geodésico Mundial de 1984
Proyección Universal Transversal de Mercator
Zona 17 Norte

Ministerio de Ambiente
Dirección de Información Ambiental
Departamento de Geomática

Fuente: - Instituto Nacional de Estadística y Censo
- Ministerio de Ambiente
- Imagen ESRI
- Memorando DEEA-0536-1209-2022