

MINISTERIO DE AMBIENTE  
DIRECCION DE INFORMACION AMBIENTAL  
Tel. 500-0855 – Ext. 6715/6047



MEMORANDO-DIAM-1356- 2022

PARA: DOMILUIS DOMÍNGUEZ E.  
Director de Evaluación de Impacto Ambiental

DE: LIC. ALEX O. DE GRACIA C.  
Director

ASUNTO: Verificación de coordenadas

FECHA: Panamá, 20 de septiembre de 2022



En atención al **Memorando-DEEIA-0539-1409-2022**, donde solicita generar una cartografía que nos permita determinar la ubicación de las coordenadas del proyecto, correspondiente al Estudio de Impacto Ambiental, categoría II, denominado "**CONSTRUCCIÓN DE CAJÓN PLUVIAL**", cuyo promotor es CLARA INÉS GARCÍA-PRIETO GARZÓN DE ABREGO Y GREGORIO ANTONIO ABREGO GARCÍA-PRIETO, le informamos que con los datos proporcionados se determino lo siguiente.

Variables	Descripción
Puntos	Calidad de agua, Calidad de aire y ruido, Sondeo arqueológico..
Polígonos	Dato, superficie 1 ha + 0917.84 m². Proyecto 1, superficie 1 ha + 2,122.47 m². Proyecto 2, superficie 1 ha + 1,999.72 m². Proyecto 3, superficie 1 ha + 2,432.86 m².
Cobertura Boscosa y Uso de la Tierra, año 2012	Área Poblada
División Política Administrativa	Provincia: Panamá Distrito: Panamá Corregimiento: Chilibre
Capacidad Agrológica de los Suelos	Tipo: VII
Sistema Nacional de Áreas Protegidas (SINAP)	Fuera del SINAP
Ley 21	Uso, Vivienda-baja densidad (100 %)

Atentamente,

Adj.: Mapa  
DL/aodgc/xs/ma





REPÚBLICA DE PANAMÁ  
GOBIERNO NACIONAL

MINISTERIO DE AMBIENTE

# PROVINCIA Y DISTRITO DE PANAMÁ, CORREGIMIENTO DE CHILIBRE, ESTUDIO CAT. II, "CONSTRUCCIÓN DE CAJÓN PLUVIAL".

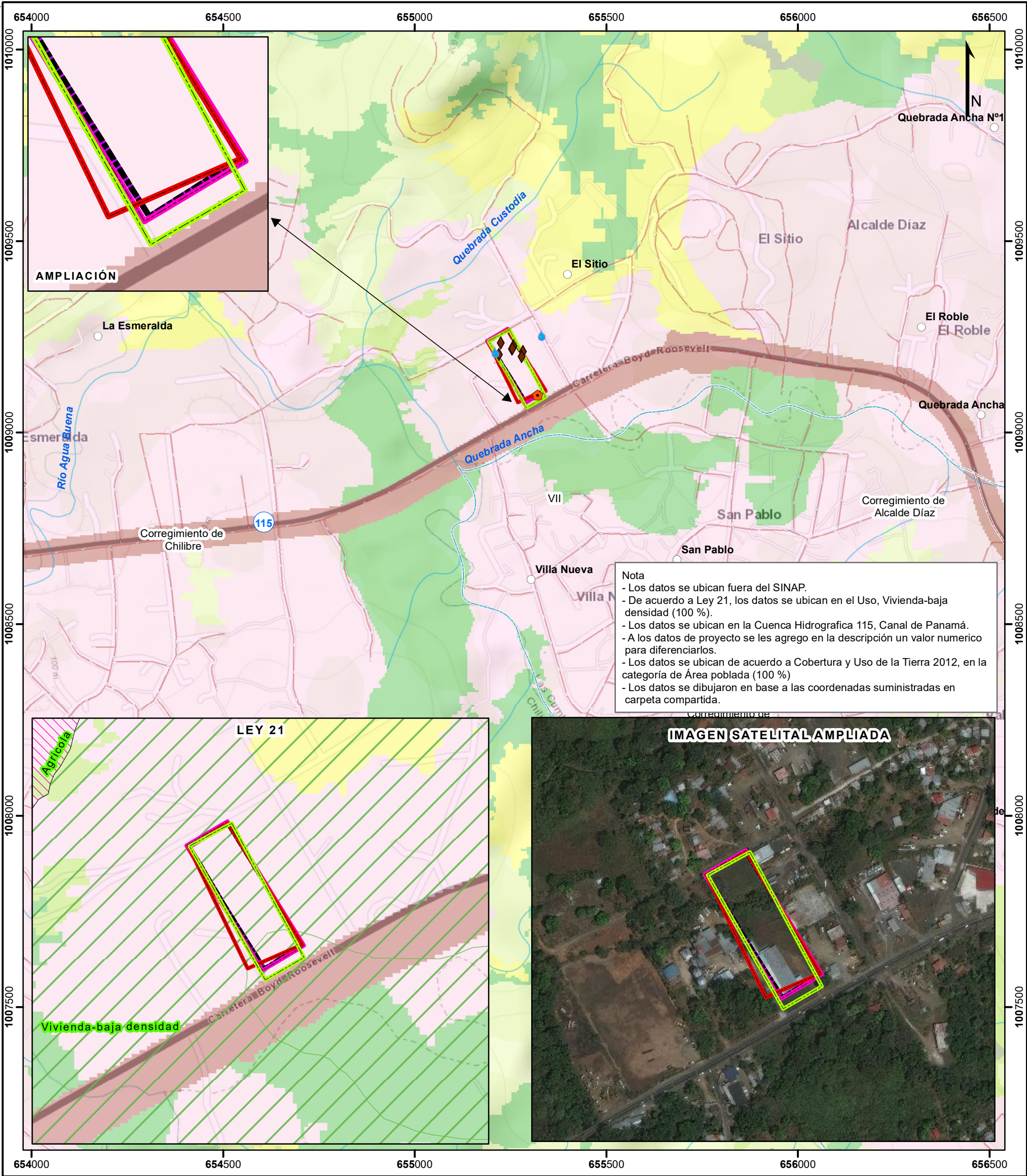

Escala 1:10,000  
0.5 0.25 0 km

## LEYENDA



- Puntos**
- Lugares Poblados
  - Calidad de agua
  - Calidad de aire y ruido
  - Sondeo arqueológico
  - Ríos y quebradas
  - Red Vial
- Polígonos**
- Dato
  - Proyecto-1
  - Proyecto-2
  - Proyecto-3

- Cobertura y Uso de la Tierra 2012**
- Bosque latifoliado mixto secundario
  - Bosque plantado de latifoliadas
  - Infraestructura
  - Pasto
  - Rastrojo y vegetación arbustiva
  - Vegetación herbácea
  - Área poblada
- Ley 21**
- Vivienda . baja densidad
  - Forestal / agroforestal
  - Agrícola

- Límite de Corregimientos
- Límite de Capacidad Agrológica Tipo VII - No arable, con limitaciones muy severas, apta para pastos, bosques, tierras de reserva..

**Sistema de Referencia Espacial:**  
Sistema Geodésico Mundial de 1984  
Proyección Universal Transversal de Mercator  
Zona 17 Norte

**Ministerio de Ambiente**  
**Dirección de Información Ambiental**  
**Departamento de Geomática**

Fuente: - Instituto Nacional de Estadística y Censo  
- Ministerio de Ambiente  
- Imagen ESRI  
- Memorando-DEEIA-0539-1409-2022.