

PLANTA ARQUITECTONICA PABELLON "D"

ESCALA 1:75

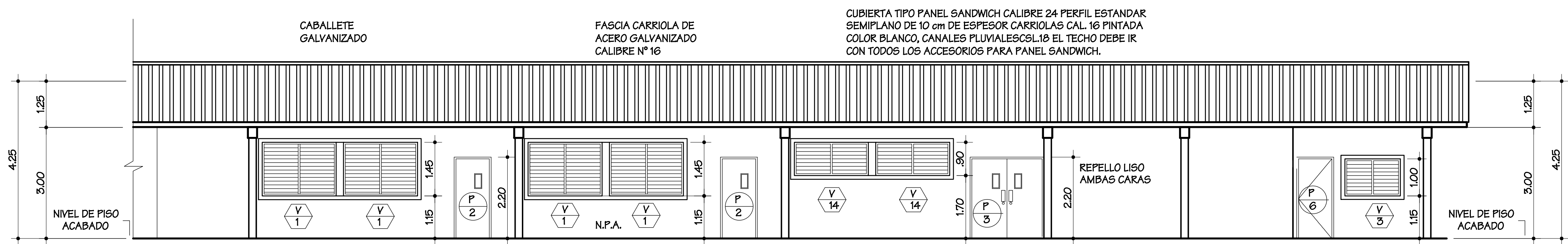

ELEVACIO FRONTAL PABELLON "D"

ESCALA 1:75

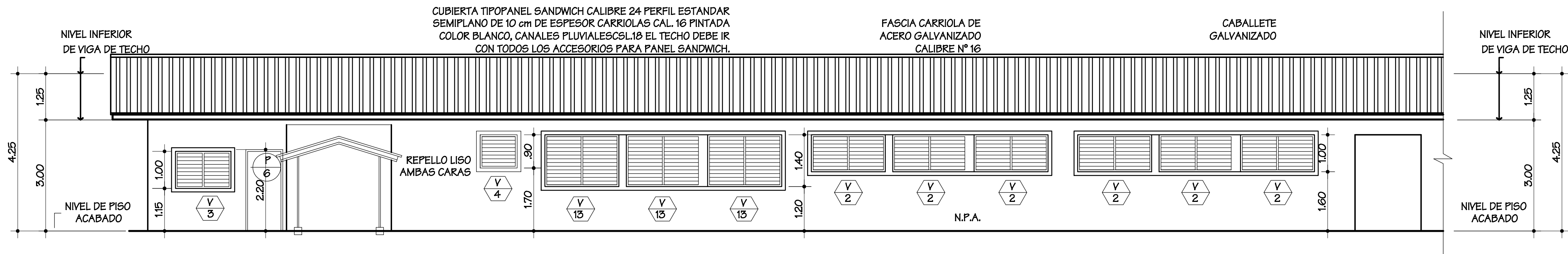

ELEVACION POSTERIOR DEL PABELLON "D"

ESCALA 1:75



PROYECTO DE APOYO PARA LA IMPLEMENTACION DEL PLAN DE DESARROLLO DE LOS PUEBLOS INDIGENAS DE PANAMA

ANTEPROYECTO  
PROYECTO  
REHABILITACION Y AMPLIACION DE LA ESCUELA FELIX ESTEBAN OLLER  
UBICACION  
COMARCA DE GUNA YALA, DISTRITO DE NARGANA, CORREGIMIENTO DE NARGANA, COMUNIDAD DE NARGANA, REPUBLICA DE PANAMA

REPRESENTANTE LEGAL (MINISTERIO DE GOBIERNO)

JEFE DE LA SECCION O UNIDAD EJECUTORA

DIRECCION DE OBRAS Y CONSTRUCCIONES MUNICIPALES

ARQUITECTURA PROYCON	ING. CIVIL PROYCON	ING. ESTRUCTURAL PROYCON
ING. ELECTRICA PROYCON	PLOMERIA PROYCON	DIBUJO PROYCON

DESCRIPCION  
PLANTA ARQUITECTONICA Y ELEVACIONES

CODIGO	HOJA	TOTAL	FECHA 04-07-2022
--------	------	-------	---------------------

FECHA	REVISION DESCRIPCION	APROBADO
-------	-------------------------	----------