

MINISTERIO DE AMBIENTE
DIRECCION DE INFORMACION AMBIENTAL

Tel. 500-0855 – Ext. 6715/6047

MEMORANDO-DIAM-1401-2022

REPÚBLICA DE PANAMÁ — GOBIERNO NACIONAL —	MINISTERIO DE AMBIENTE
DEPARTAMENTO DE EVALUACIÓN DE ESTUDIO DE IMPACTO AMBIENTAL	
RECIBIDO	
Por: <i>Edicth</i>	
Fecha: <i>4/10/2022</i>	
Hora: <i>10:13 a</i>	

PARA: ING. DOMILUIS DOMÍNGUEZ E.
Director de Evaluación de Impacto Ambiental

DE: *[Signature]*
ALEX O. DE GRACIA C.
Director de Información Ambiental



ASUNTO: Verificación de coordenadas

FECHA: 30 de septiembre de 2022

En atención al memorando DEEIA-0569-2109-2022, donde se solicita generar una cartografía que permita determinar, la ubicación del proyecto, correspondiente al Estudio de Impacto Ambiental categoría II, denominado "LOTIFICACIÓN P.H. AURA", cuyo promotor es INMOBILIARIA PACIFIC HILLS, S.A., le informamos que con los datos proporcionados se determinó lo siguiente:

Variables	Descripción
Polígono	Superficie: 13 ha + 7,427.54 m ²
Puntos	Calidad de aire, Calidad de agua, Ruido ambiental, Arqueología.
División Política Administrativa	Provincia: Panamá
	Distrito: Panamá
	Corregimientos: Ernesto Córdoba Campos
Cobertura Boscosa y Uso de la Tierra, año 2012	- Bosque latifoliado mixto maduro, Bosque latifoliado mixto secundario, Vegetación herbácea, Pasto.
Capacidad Agrológica de los Suelos	Tipo: VI
Drenaje	Rio María Prieta
Sistema Nacional de Áreas Protegidas (SINAP)	Fuera del SINAP

Atentamente,
Adj.: Mapa
AODGC/xs/ma
CC: Departamento de Geomática



REPÚBLICA DE PANAMÁ

GOBIERNO NACIONAL

MINISTERIO DE AMBIENTE

PROVINCIA Y DISTRITO DE PANAMÁ, CORREGIMIENTO DE ERNESTO CÓRDOBA CAMPOS, ESTUDIO CAT. II, "LOTIFICACIÓN P.H. AURA".

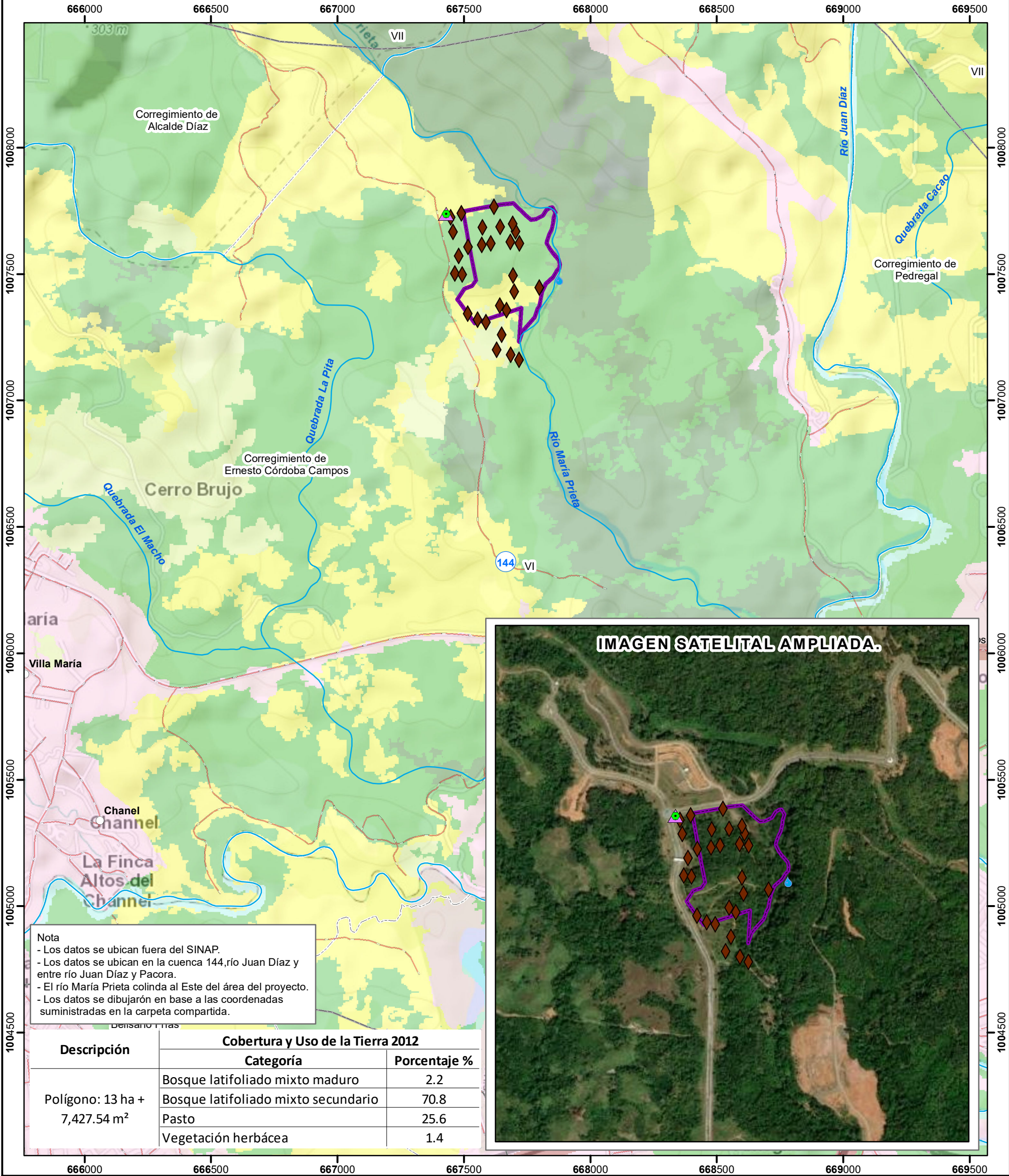

Escala 1:15,000

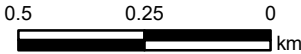

LEYENDA



- Lugares Poblados
- Punto
- ▲ Calidad de
 - Calidad de agua
 - Ruido ambiental
 - ◆ Arqueología
 - Ríos y quebradas
 - Red Vial
 - Polígono

- Límite de Corregimientos
- Límite de Capacidad
- Cobertura y Uso de la Tierra 2012
- Bosque latifoliado mixto maduro
 - Bosque latifoliado mixto secundario
 - Bosque plantado de coníferas
- Capacidad Agrológica.
- Tipo VI-No arable, con limitaciones severas, apta para pastos, bosques, tierras de reserva)

- Infraestructura
- Pasto
- Rastrojo y vegetación arbustiva
- Superficie de agua
- Vegetación herbácea
- Área poblada

Sistema de Referencia Espacial:
Sistema Geodésico Mundial de 1984
Proyección Universal Transversal de Mercator
Zona 17 Norte

Ministerio de Ambiente
Dirección de Información Ambiental
Departamento de Geomática

Fuente: - Instituto Nacional de Estadística y Censo
- Ministerio de Ambiente
- Imagen ESRI
- Memorando-DEEIA-0569-2609-2022.