



MINISTERIO DE  
AMBIENTE

MINISTERIO DE AMBIENTE  
DIRECCION DE INFORMACION AMBIENTAL  
Tel. 500-0855 – Ext. 6715/6047



MEMORANDO-DIAM-1423- 2022

PARA: DOMILUIS DOMÍNGUEZ E.  
Director de Evaluación de Impacto Ambiental

DE:   
ALEX O. DE GRACIA C.  
Director

ASUNTO: Verificación de coordenadas

FECHA: 30 de septiembre de 2022

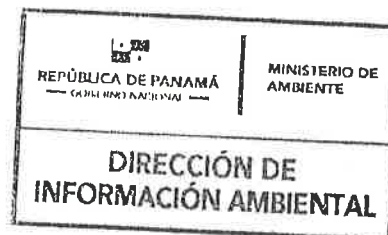

En atención al memorando DEEIA-0571-2709-2022, donde se solicita generar una cartografía que nos permita determinar la ubicación del proyecto Categoría II titulado "REABILITACIÓN DE PISCINAS o ESTANQUES DE CULTIVO DE CAMARONES" cuyo promotor es la sociedad ACUÍCOLA ANTÓN, S.A., le informamos que con los datos proporcionados se determinó lo siguiente:

Variables	Descripción
Canal de drenaje 1	Superficie: 2 ha + 1,015.5 m <sup>2</sup>
Canal de drenaje 2	Superficie: 2,413.7 m <sup>2</sup>
Botadero cobertura Vegetal	Superficie: 10 ha + 1,403.6 m <sup>2</sup>
Facilidades Conexas	Superficie: 900.2 m <sup>2</sup>
Reservorio	Superficie: 7 ha + 2,698.5 m <sup>2</sup>
Puntos	Cajas de entradas, Análisis de suelo, Tanque de combustible, Estación de bomba
SINAP	Fuera
División Política Administrativa	Provincia: Coclé
	Distrito: Antón
	Corregimiento: Antón (Cabecera)
Cobertura y Uso de la tierra 2012	Bosque de mangle, Estanque para acuicultura, Pasto, Rastrojo y vegetación arbustiva.
Capacidad Agrológica de los Suelos	Tipo II, VII

Adj. Mapa  
DL/aodgc/cas/ma  
CC: Departamento de Geomática





REPÚBLICA DE PANAMÁ  
GOBIERNO NACIONAL

MINISTERIO DE AMBIENTE

PROVINCIA DE COCLÉ, DISTRITO DE ANTÓN, CORREGIMIENTO DE ANTÓN  
(CABECERA), VERIFICACIÓN DE COORDENADAS "REHABILITACIÓN  
DE PISCINMAS O ESTANQUES DE CULTIVO DE CAMARONES"

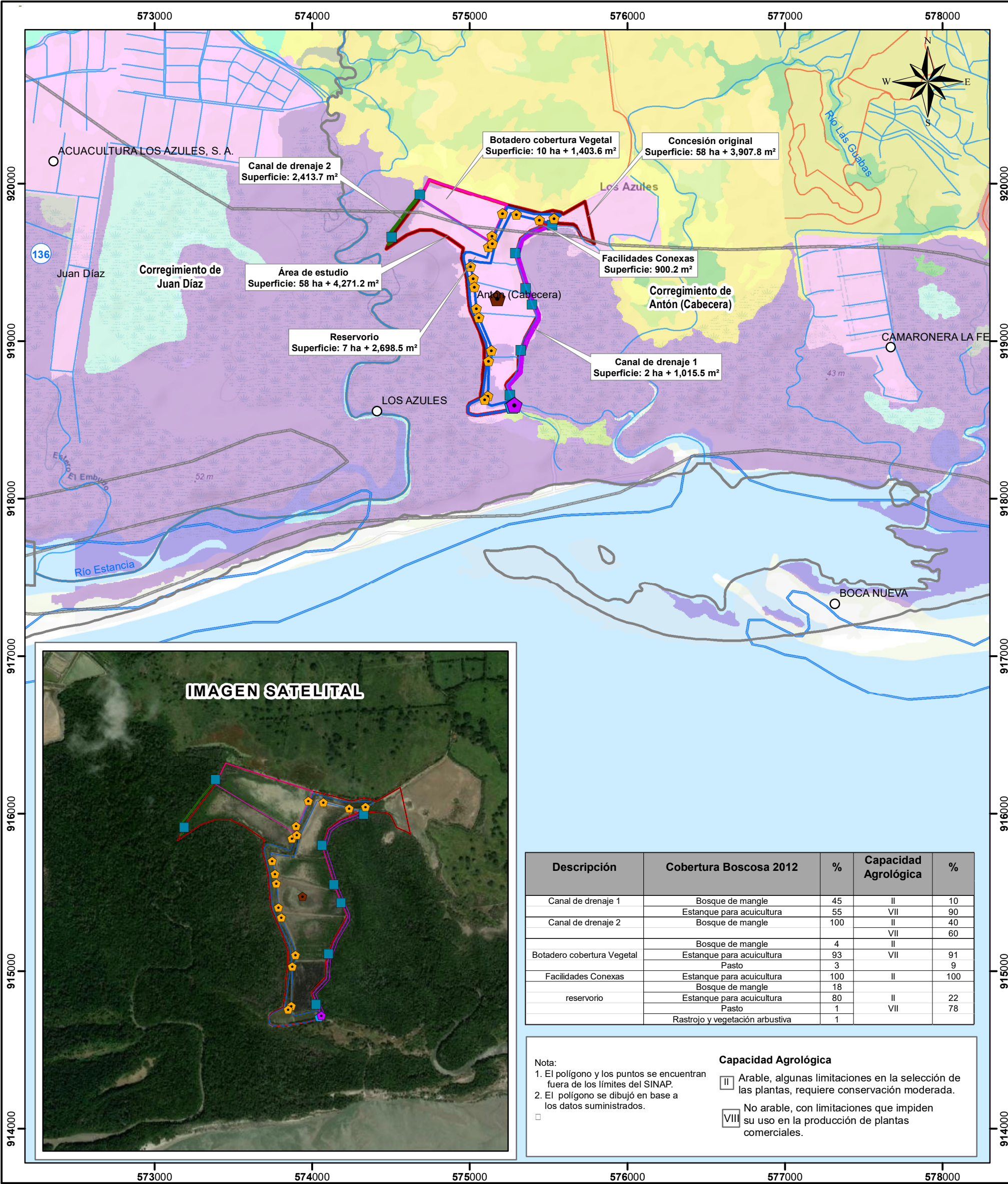

Escala 1:24,000

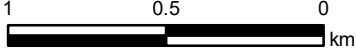

LEYENDA



- Lugares Poblados 2010
- Análisis de suelo
- Cajas de cosecha
- Cajas de entradas
- Estación de bomba
- Tanque de combustible
- Ríos y quebradas
- Red vial
- Límites de corregimientos
- Capacidad agrológica
- Caja de cosechas
- Botadero cobertura Vegetal
- Canal de drenaje 1
- Canal de drenaje 2
- Facilidades Conexas
- reservorio
- Concesión original
- Área de estudio
- Cuenca Hidrográfica 136 Río Antón
- Corregimientos\_25k

Cobertura y Uso de la Tierra 2012

- Afloramiento rocoso y tierra desnuda
- Arroz
- Bosque de mangle
- Bosque latifoliado mixto secundario
- Bosque plantado de latifoliadas
- Estanque para acuicultura
- Infraestructura
- Otro cultivo anual
- Pasto
- Playa y arenal natural
- Rastrojo y vegetación arbustiva
- Superficie de agua
- Vegetación baja inundable

**Sistema de Referencia Espacial:**  
Sistema Geodésico Mundial de 1984  
Proyección Universal Transversal de Mercator  
Zona 17 Norte

**Ministerio de Ambiente**  
**Dirección de Información Ambiental**  
**Departamento de Geomática**

Fuente: - Instituto Nacional de Estadística y Censo  
- Ministerio de Ambiente  
- Imagen ESRI  
- Memorando DEEIA-0571-2709-2022