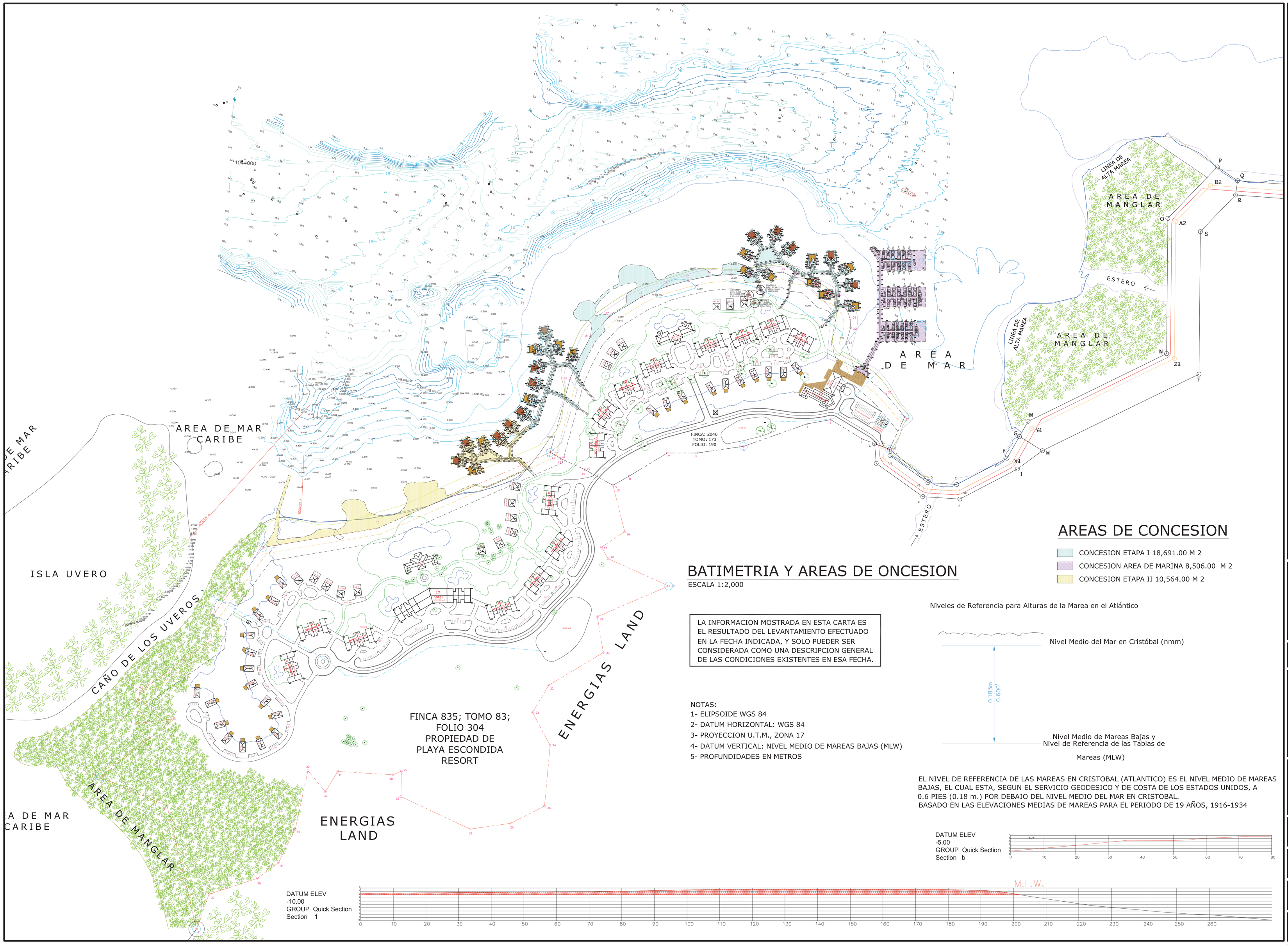

BATIMETRIA Y AREAS DE ONCESION

ESCALA 1:2,000

LA INFORMACION MOSTRADA EN ESTA CARTA ES EL RESULTADO DEL LEVANTAMIENTO EFECTUADO EN LA FECHA INDICADA, Y SOLO PUEDER SER CONSIDERADA COMO UNA DESCRIPCION GENERAL DE LAS CONDICIONES EXISTENTES EN ESA FECHA.

NOTAS:
1- ELIPSOIDE WGS 84
2- DATUM HORIZONTAL: WGS 84
3- PROYECCION U.T.M., ZONA 17
4- DATUM VERTICAL: NIVEL MEDIO DE MAREAS BAJAS (MLW)
5- PROFUNDIDADES EN METROS

AREAS DE CONCESION

- CONCESION ETAPA I 18,691.00 M 2
- CONCESION AREA DE MARINA 8,506.00 M 2
- CONCESION ETAPA II 10,564.00 M 2

Niveles de Referencia para Alturas de la Marea en el Atlántico

EL NIVEL DE REFERENCIA DE LAS MAREAS EN CRISTOBAL (ATLANTICO) ES EL NIVEL MEDIO DE MAREAS BAJAS, EL CUAL ESTA, SEGUN EL SERVICIO GEODESICO Y DE COSTA DE LOS ESTADOS UNIDOS, A 0.6 PIES (0.18 m.) POR DEBAJO DEL NIVEL MEDIO DEL MAR EN CRISTOBAL.
BASADO EN LAS ELEVACIONES MEDIAS DE MAREAS PARA EL PERIODO DE 19 AÑOS, 1916-1934

FECHA	REVISION

CGO
cedeño • gazai • ortega
arquitectura & diseño

Diseño original Propiedad Intelectual de CGO arquitectura & diseño Derechos Reservados.

PROYECTO:
PLAN MAESTRO
PLAYA ESCONDIDA RESORT & MARINA

PROPIETARIO:
PLAYA ESCONDIDA RESORT & MARINA

UBICACION:
UBICADO EN ISLA CANDIDA,
CORREG. MARIA CHIQUITA, DISTRITO DE PORTOBELO
PROVINCIA DE COLON, REPUBLICA DE PANAMA

DIBUJO: CGO arquitectura & diseño	CALC. ESTRUCT.: -
DISEÑO: CGO arquitectura & diseño	ELECTRICIDAD: -
REVISO: CGO arquitectura & diseño	LEVANTADO: Consultores Oceanograficos
FECHA: MAYO 2010	ELECTROMECANICA:

FIRMA:
REPRESENTANTE LEGAL / # DE CEDULA

DR. OBRAS & CONTRUCCIONES MUNICIPALES

CONTENIDO: BATIMETRIA AREAS DE CONCESION

HOJA #	TOTAL DE HOJAS
AR-04	04 DE 5

Z:\PROYECTOS 2008\MARIA CHIQUITA\PRELIMINARES DE DISEÑO\2009-M-Ch\MCH_PM-1-000_14-05-09.dwg