



MINISTERIO DE
AMBIENTE

MINISTERIO DE AMBIENTE
DIRECCION DE INFORMACION AMBIENTAL
Tel. 500-0855 – Ext. 6715/6047

REPÚBLICA DE PANAMÁ GOBIERNO NACIONAL	MINISTERIO DE AMBIENTE
DEPARTAMENTO DE EVALUACION DE ESTUDIO DE IMPACTO AMBIENTAL	
RECIBIDO	
Por: <i>[Signature]</i>	
Fecha: 6/10/2022	
Hora: 3:20 p	

MEMORANDO-DIAM-1454-2022

PARA: DOMILUIS DOMINGUEZ
Director de Evaluación de Impacto Ambiental

DE: *[Signature]*
ALEX DE GRACIA
Director

ASUNTO: Verificación de coordenadas

FECHA: 4 de Octubre de 2022



En atención al memorando DEEIA-0541-1409-2022, donde se solicita generar una cartografía que les permita determinar, la ubicación del proyecto, denominado: "ESTUDIO, DISEÑO, CONSTRUCCIÓN, EQUIPAMIENTO Y FINANCIAMIENTO DEL ESTADIO DE BEISBOL, MARIANO RIVERA Y DEL CENTRO DE ALTO RENDIMIENTO DE BEISBOL NACIONAL", Ubicado en el corregimiento de Playa Leona, distrito de La Chorrera, Provincia de Panamá Oeste, le informamos que con los datos proporcionados se determinó lo siguiente:

Variables		Descripción
Área	Proyecto	11 ha + 7,283.04 m ²
	Construcción PTAR	0 ha + 0,100.00 m ²
División Política Administrativa		Provincia: Panamá Oeste
		Distrito: La Chorrera
		Corregimiento: Playa Leona
Cobertura Boscosa y Uso del Suelo, año 2012	Proyecto	Bosque latifoliado mixto secundario
		Área poblada
	Área de construcción PTAR	Bosque latifoliado mixto secundario
	Descarga de la PTAR	Bosque latifoliado mixto secundario
	Pozo	Bosque latifoliado mixto secundario
Capacidad Agroológica de los Suelos	Arqueológica	Bosque latifoliado mixto secundario
	Proyecto	Tipo: IV
		Tipo: III
Sistema Nacional de Áreas Protegidas (SINAP)	Construcción PTAR	Tipo: IV
		Fuera de los límites del SINAP

Atentamente,

Adj.: Mapa

AODG/lsm/ma

CC: Departamento de Geomática

PROVINCIA DE PANAMÁ OESTE, DISTRITO DE LA CHORRERA,
CORREGIMIENTO DE PLAYA LEONA - PROYECTO DENOMINADO
"ESTUDIO, DISEÑO, CONSTRUCCIÓN, EQUIPAMIENTO Y FINANCIAMIENTO
DEL ESTADIO DE BEISBOL, MARIANO RIVERA Y DEL
CENTRO DE ALTO RENDIMIENTO DE BEISBOL NACIONAL"

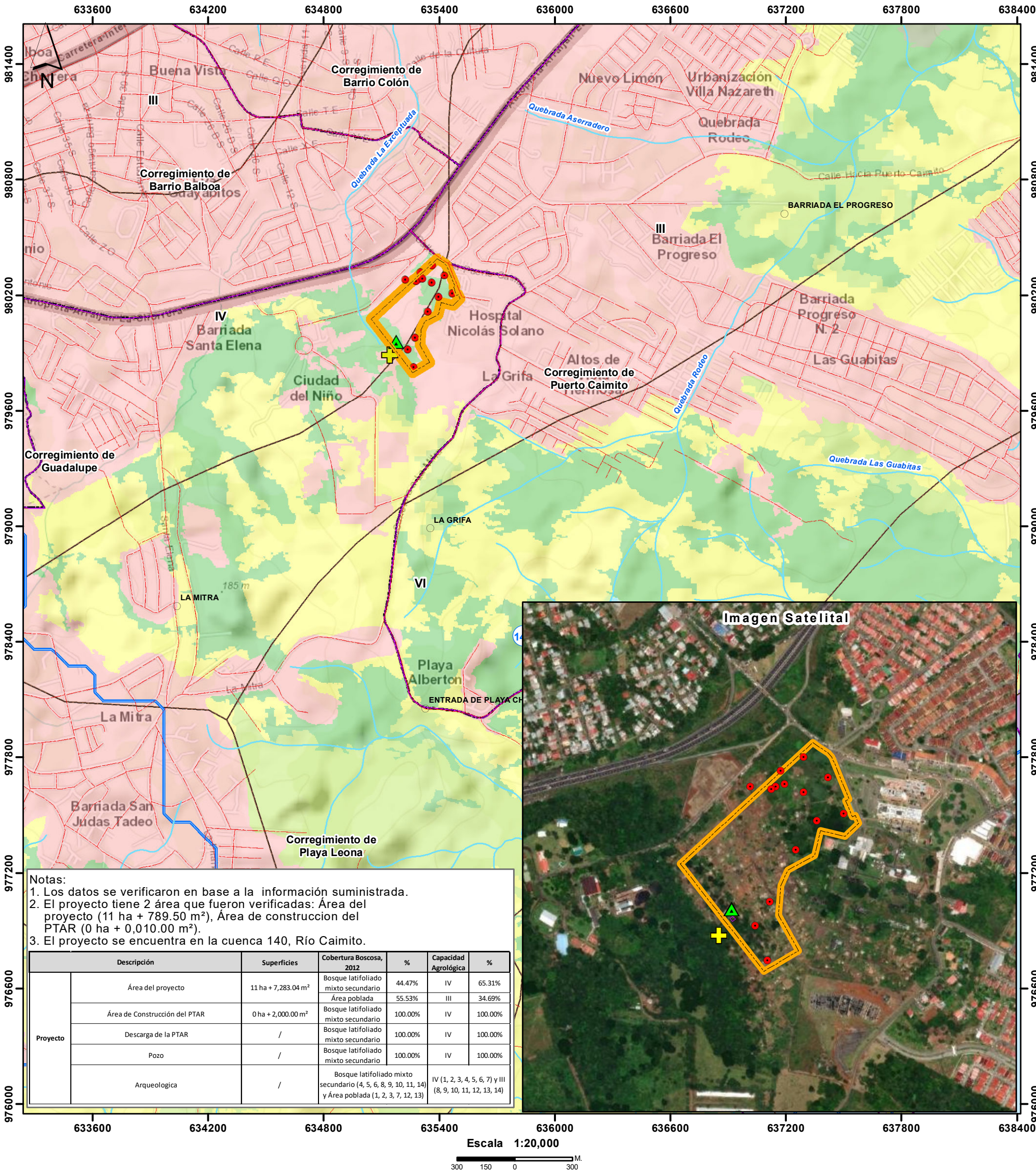

LEYENDA



- Pozo
- Arqueológica
- Descarga de la PTAR
- Área de construcción PTAR
- Proyecto
- Lugares poblados
- Red vial
- Ríos y quebradas
- Cuenca hidrográfica 140, Río Caimito

Arable, muy severas limitaciones en la selección de plantas, requiere un manejo muy cuidadoso o ambas cosas

Arable, severas limitaciones en la selección de las plantas, requiere conservación especial o ambas cosas

- Cobertura Boscosa y Uso del Suelo 2012
- Afloramiento rocoso y tierra desnuda
 - Bosque de mangle
 - Bosque latifoliado mixto secundario
 - Bosque plantado de latifoliadas
 - Infraestructura
 - Pasto
 - Playa y arenal natural
 - Rastrojo y vegetación arbustiva
 - Superficie de agua
 - Área poblada

Ministerio de Ambiente
Dirección de Información Ambiental
Departamento de Geomática

Sistema de Referencia Espacial:
Sistema Geodésico Mundial de 1984
Proyección Universal Transversal de Mercator
Zona 17 Norte

Fuentes:
- Instituto Nacional de Estadística y Censo
- Ministerio de Ambiente
- Imagen ESRI
- Nota DEEIA-0541-1409-2022