



MINISTERIO DE  
AMBIENTE

MINISTERIO DE AMBIENTE  
DIRECCION DE INFORMACION AMBIENTAL

Tel. 500-0855 – Ext. 6715/6047

MEMORANDO-DIAM-1433-2022

	MINISTERIO DE AMBIENTE
DEPARTAMENTO DE EVALUACIÓN DE ESTUDIO DE IMPACTO AMBIENTAL	
RECIBIDO	
Por:	<i>[Signature]</i>
Fecha:	5/10/2022
Hora:	11:25 am

PARA: ING. DOMILUIS DOMÍNGUEZ E.  
Director de Evaluación de Impacto Ambiental

DE: *[Signature]*  
ALEX O. DE GRACIA C.  
Director

ASUNTO: Verificación de coordenadas

FECHA: 3 de octubre de 2022



En atención al memorando DEEIA-0550-1609-2022, donde se solicita generar una cartografía que permita determinar, la ubicación y superficie del proyecto y todos sus componentes, correspondiente al Estudio de Impacto Ambiental categoría II, denominado "CENTRAL SOLAR LA HUECA", cuyo promotor es SOLAR DESIGN, S.A., le informamos que con los datos proporcionados se determinó lo siguiente:

Variables	Descripción
Área de construcción	37 ha + 1,268.72 m <sup>2</sup>
Camino de acceso-1	535.44 m
Camino de acceso-2	491.8 m
Camino de acceso-3	164.64 m
Camino de acceso-4	2,194.57 m
Puntos	Calidad de Agua, Puente, Ruido ambiental, Prospección Arqueológica.
División Política Administrativa	Provincia: Veraguas.
	Distrito: La Mesa.
	Corregimiento: San Bartolo.
Cobertura Boscosa y Uso de la Tierra, año 2012	- Bosque latifoliado mixto secundario,
	- Rastrojo y vegetación arbustiva, Pasto
Capacidad Agrológica de los Suelos	Tipo: VII.
Sistema Nacional de Áreas Protegidas (SINAP)	Fuera del SINAP
Drenaje	La quebrada Naranja y afluentes (atravesan el proyecto).

Atentamente,  
Adj.: Mapa  
AODGC/xs/ma  
CC: Departamento de Geomática



PROVINCIA VERAGUAS, DISTRITO DE LA MESA,  
CORREGIMIENTO DE SAN BARTOLO, ESTUDIO CAT. II,  
"CENTRAL SOLAR LA HUECA".

MINISTERIO DE AMBIENTE

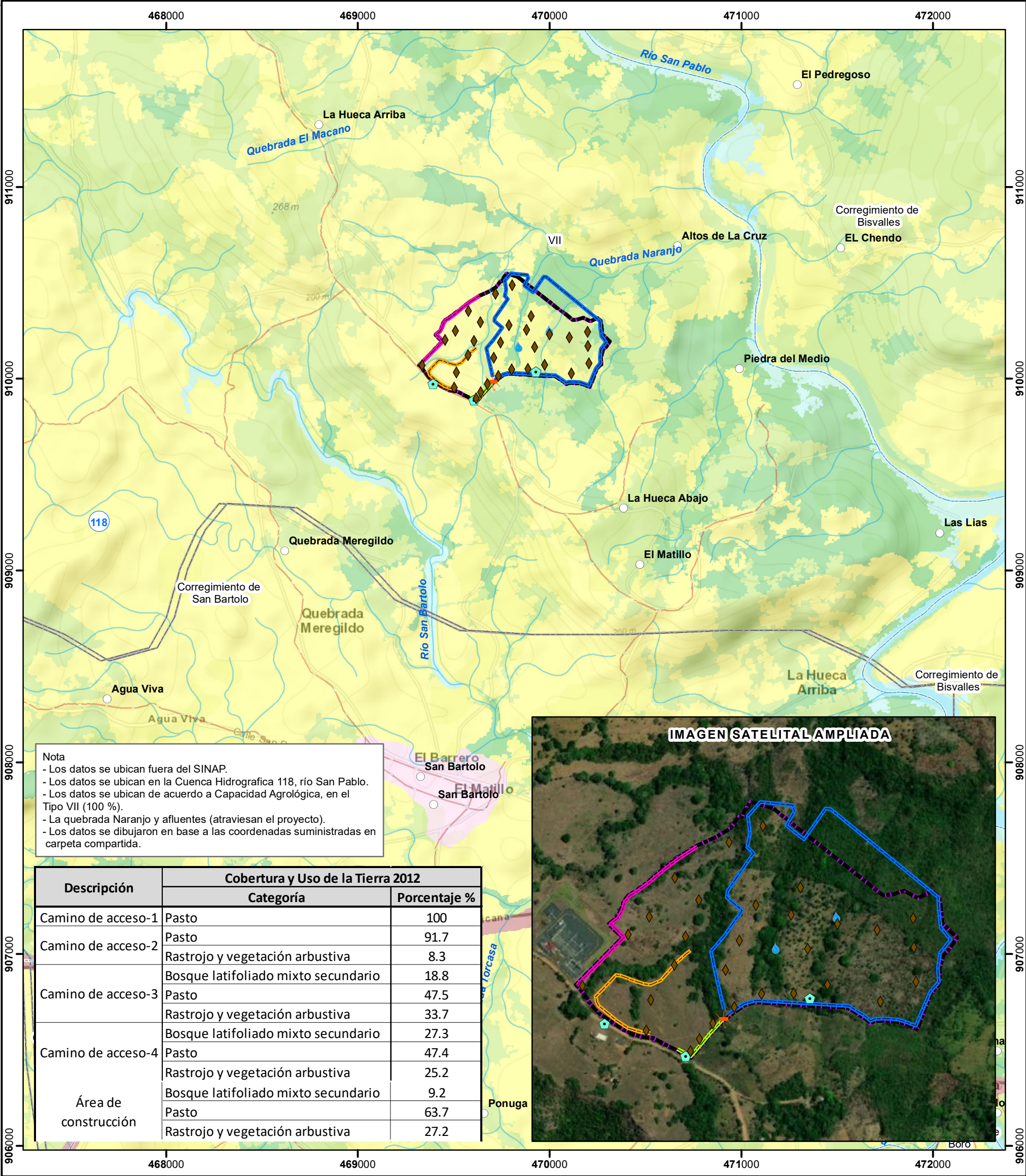

- Lugares Poblados

**Puntos**

Calidad de agua

Prospección arqueológica

Puente

Ruido ambiental

Camino de acceso-1

Camino de acceso-2

Camino de acceso-3

Camino de acceso-4

Ríos y quebradas

Red Vial

Área de construcción

- Cobertura y Uso de la Tierra 2012
- Bosque latifoliado mixto secundario
- Infraestructura
- Pasto
- Rastrojo y vegetación arbustiva
- Superficie de agua
- Área poblada
- Límite de Corregimientos
- Límite de Capacidad Agrológica
- Tipo VII - No arable, con limitaciones muy severas, apta para pastos, bosques, tierras de reserva..

Sistema de Referencia Espacial:  
Sistema Geodésico Mundial de 1984  
Proyección Universal Transversal de Mercator  
Zona 17 Norte

Ministerio de Ambiente  
Dirección de Información Ambiental  
Departamento de Geomática

Fuente:

- Instituto Nacional de Estadística y Censo
- Ministerio de Ambiente
- Imagen ESRI
- Memorando-DEEIA-0550-1609-2022.