



MINISTERIO DE
AMBIENTE

MINISTERIO DE AMBIENTE
DIRECCION DE INFORMACION AMBIENTAL
Tel. 500-0855 – Ext. 6715/6047

MINISTERIO DE AMBIENTE	
DEPARTAMENTO DE EVALUACIÓN DE ESTUDIO DE IMPACTO AMBIENTAL	
RECIBIDO	
Por:	<i>[Signature]</i>
Fecha:	6/10/2022
Hora:	3:02 p

MEMORANDO-DIAM-1450-2022

PARA: DOMILUIS DOMÍNGUEZ E.
Director de Evaluación de Impacto Ambiental

DE: *[Signature]*
ALEX O DE GRACIA C.
Director



ASUNTO: Verificación de coordenadas

FECHA: Panamá, 5 de octubre de 2022

En atención al memorando DEEIA-0562-2209-2022, en seguimiento del DEEIA-0465-0808-2022, se solicita anexar conjunto de nuevas coordenadas a la cartografía del proyecto, correspondiente al Estudio de Impacto Ambiental categoría II, titulado "REHABILITACIÓN Y FINANCIAMIENTO DE LA CARRETERA VALLE RICO, EL POTRERO, SEÑALES DE OCÚ", cuyo promotor es MINISTERIO DE OBRAS PÚBLICAS., le informamos que con los datos proporcionados se determino lo siguiente.

Variables	Descripción
Líneas	Modificación Valle Rico Potrero Señales Ocú, Longitud 7.2 km.
Cobertura Boscosa y Uso de la Tierra, año 2012	Área Poblada Bosque latifoliado mixto secundario Bosque plantado de latifoliadas Infraestructura, Maíz Pasto, Rastrojo y vegetación arbustiva
División Política Administrativa	Provincia: Herrera Distrito: Ocú Corregimiento: Menchaca
Capacidad Agrológica de los Suelos	Tipo: III, VI, VII
Sistema Nacional de Áreas Protegidas (SINAP)	Fuera del SINAP

Atentamente,

Adj.: Mapa
AODGC/jm/ma
CC: Departamento de Geomática

PROVINCIA HERRERA Y DISTRITO DE OCU, CORREGIMIENTOS DE OCÚ (CABECERA), MENCHACA, VERIFICACIÓN DE COORDENADAS

"REHABILITACIÓN Y FINANCIAMIENTO DE LA CARRETERA VALLE RICO, EL POTRERO, SEÑALES DE OCÚ"

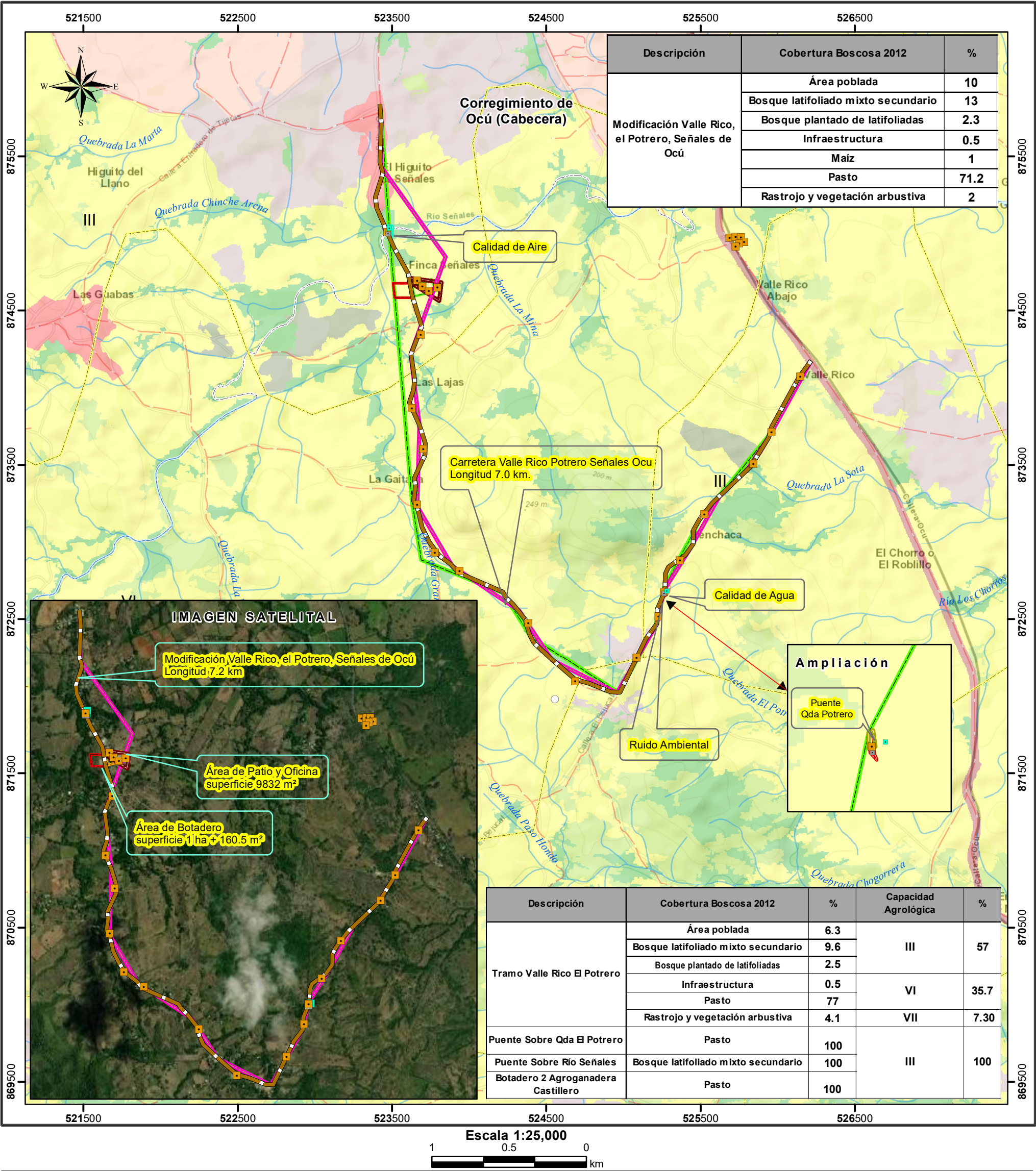

Localización Nacional



○ Lugares Poblados 2010

■ Prospección Arqueológica

— Ríos y quebradas

— Red vial

— Modificación Valle Rico, el Potrero, Señales de Ocú

— Tramo Valle Rico El Potrero

■ Botadero 2

■ Agroganadera Castillero

■ Puente Sobre Qda El Potrero

■ Puente Sobre Río Señales

— Limite de Capacidad Agrológica

— Límites de corregimientos

DEEIA-0319-3105-2022

■ Calidad de Agua

■ Calidad de Aire

■ Ruido Ambiental

— Carretera Valle -Potrero Señales

■ Puente Qda Potrero

■ Puente Río Señales

■ Área de Botadero

■ Área de Patio y Oficina

Cobertura y Uso de la Tierra 2012

■ Bosque latifoliado mixto secundario

■ Bosque plantado de latifoliadas

■ Caña de azúcar

■ Infraestructura

■ Maíz

■ Pasto

■ Rastrojo y vegetación arbustiva

■ Superficie de agua

■ Área poblada

Capacidad Agrológica

III Arable, severas limitaciones en la selección de las plantas, requiere conservación especial o ambas cosas.

VI No arable, con limitaciones severas, apta para pastos, bosques, tierras de reservas.

VII No arable, con limitaciones muy severas, apta para pastos, bosques, tierras de reserva.

Sistema de Referencia Espacial:
Sistema Geodésico Mundial de 1984
Proyección Universal Transversal de Mercator
Zona 17 Norte

Ministerio de Ambiente
Dirección de Información Ambiental
Departamento de Geomática

Fuentes:

- Instituto Nacional de Estadística y Censo
- Ministerio de Ambiente
- Imagen ESRI
- Memorando DEEIA-0319-3105-2022
- DEEIA-0465-0808-2022
- DEEIA-0562-2209-2022

Nota:

1. El proyecto se encuentra fuera de los límites del SINAP.
2. El proyecto se encuentran en la Cuenca 130 Río Parita.
3. El proyecto se verificó en base a las coordenadas suministradas.
4. La coordenada del punto 44 fue omitida por desplazarse muy fuera del alineamiento.