



MINISTERIO DE
AMBIENTE

MINISTERIO DE AMBIENTE
DIRECCION DE INFORMACION AMBIENTAL
Tel. 500-0855 – Ext. 6715/6047

REPÚBLICA DE PANAMÁ GOBIERNO NACIONAL	MINISTERIO DE AMBIENTE
DEPARTAMENTO DE EVALUACIÓN DE ESTUDIO DE IMPACTO AMBIENTAL	
RECIBIDO	
Por: <i>[Signature]</i>	
Fecha: 18/10/2022	
Hora: 11:16 am	

MEMORANDO-DIAM-1496-2022

PARA: DOMILUIS DOMINQUEZ
Director de Evaluación de Impacto Ambiental

DE: ALEX. O DE GRACIA C.
Director

ASUNTO: Verificación de Coordenadas

FECHA: 17 de Octubre de 2022



En atención al **MEMORANDO DEEIA-0549-1609-2022**, donde solicita que se genere una cartografía que permita determinar el polígono del proyecto, puntos de monitoreo de calidad de aire, ruido ambiental, calidad de agua, fauna, y puntos de prospección arqueológica, correspondiente al proyecto categoría II, denominado "**ALTOS DE RAVELO**", cuyo promotor es **FORESTADORA LAS COLINAS VERDES, S.A.**, le informamos que con los datos proporcionados se determino lo siguiente.

Variables	Descripción
Puntos	Monitoreo de aire y ruido, Monitoreo de análisis de agua, Monitoreo de fauna, Monitoreo de prospección arqueológica
Polígono	Polígono del proyecto, superficie 86 ha + 4480.57 m²
Cobertura Boscosa y Uso de la Tierra, año 2012	Bosque latifollado mixto maduro, Bosque latifollado mixto secundario, Bosque plantado de latifolladas
División Política Administrativa	Provincia: Panamá Distrito: Panamá Corregimiento: Alcalde Díaz
Capacidad Agrológica de los Suelos	Tipo: VII
Sistema Nacional de Áreas Protegidas (SINAP)	Fuera del SINAP

Adj.: Mapa
AODGC/ch/ma
CC: Departamento de Geomática



REPÚBLICA DE PANAMÁ

GOBIERNO NACIONAL

MINISTERIO DE AMBIENTE

PROVINCIA DE PANAMÁ, DISTRITO DE PANAMÁ,
CORREGIMIENTO DE ALCALDE DÍAZ,
VERIFICACIÓN DE COORDENDAS
"ALTOS DE RAVELO"

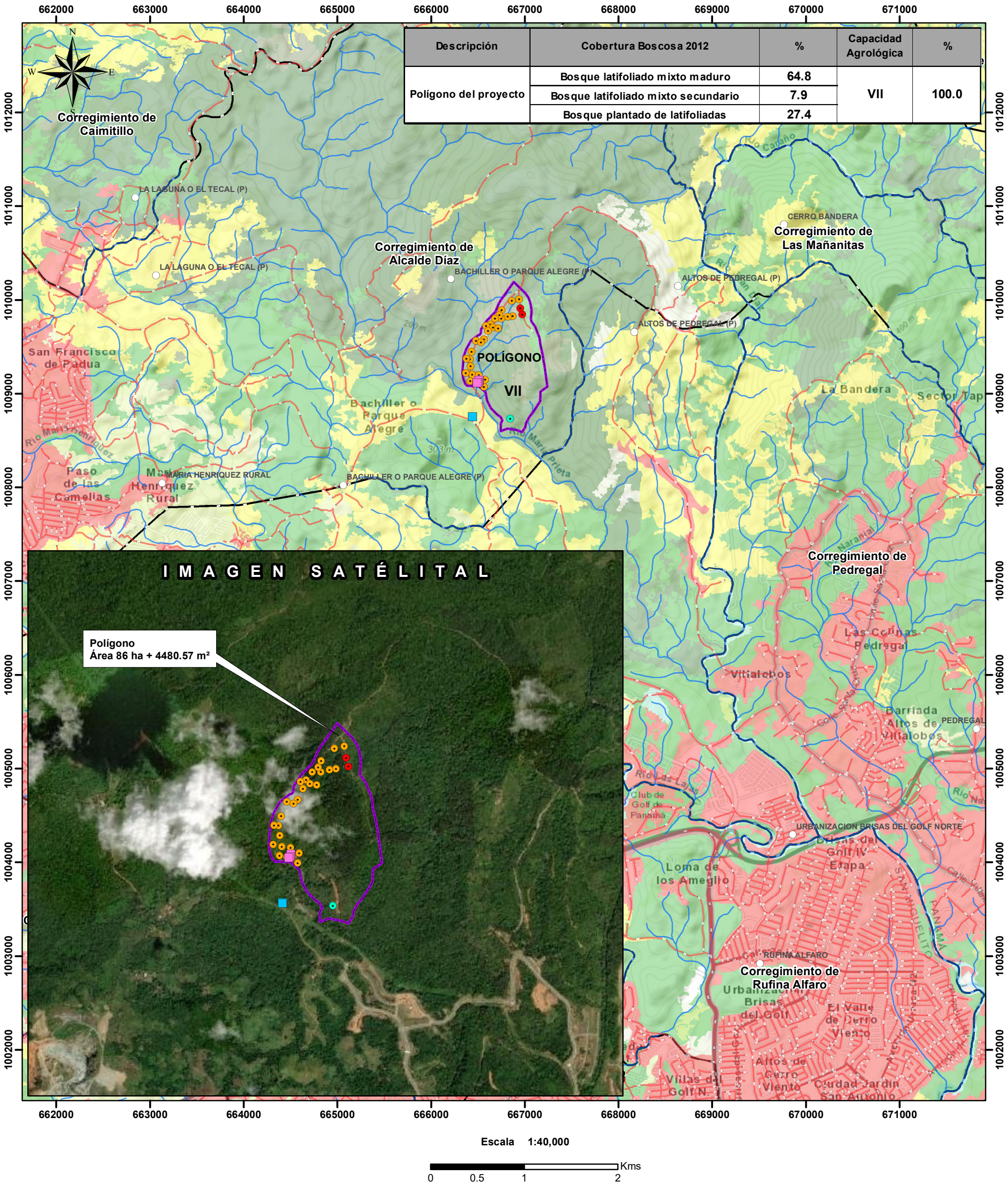

LEYENDA



- Lugares Poblados
- Ríos y quebradas
- Red Vial
- Monitoreo de aire y ruido
- Monitoreo de análisis de agua
- Monitoreo de fauna
- Hallazgo
- Sondeos
- Polígono

- Cobertura y Uso de la Tierra 2012**
- Bosque latifoliado mixto maduro
 - Bosque latifoliado mixto secundario
 - Bosque plantado de latifoliadas
 - Infraestructura
 - Pasto
 - Rastrojo y vegetación arbustiva
 - Superficie de agua
 - Vegetación herbácea
 - Área poblada

- Capacidad Agrológica**
- VII** No arable, con limitaciones muy severas, apta para pastos, bosques, tierras de reserva.

- Notas:**
- El polígono y los puntos se generaron con los datos presentados en la nota.
 - El polígono se ubica fuera del SINAP.
 - Los polígonos se encuentran dentro de la cuenca Río Juan Díaz y entre Río Juan Díaz y Pacora (144)

Sistema de Referencia Espacial:
Sistema Geodésico Mundial de 1984
Proyección Universal Transversal de Mercator
Zona 17 Norte

Ministerio de Ambiente
Dirección de Información Ambiental
Departamento de Geomática

Fuente:

- Instituto Nacional de Estadística y Censo
- Ministerio de Ambiente
- Imagen Satelital ESRI
- DEEIA-0549-1609-2022