



MINISTERIO DE  
AMBIENTE

MINISTERIO DE AMBIENTE  
DIRECCION DE INFORMACION AMBIENTAL  
Tel. 500-0855 – Ext. 6715/6047

	MINISTERIO DE AMBIENTE
DEPARTAMENTO DE EVALUACIÓN DE ESTUDIO DE IMPACTO AMBIENTAL	
RECIBIDO	
Por: <i>[Signature]</i>	
Fecha: 19/10/2022	
Hora: 9:37 am	

## MEMORANDO-DIAM-1497-2022

PARA: DOMILUIS DOMINGUEZ E.  
Director de Evaluación de Impacto Ambiental.

DE: *[Signature]*  
ALEX DE GRACIA  
Director de Información Ambiental.



ASUNTO: Verificación de coordenadas

FECHA: 10 de octubre de 2022

En atención al memorando DEEIA-0598-0510-2022, donde se solicita generar una cartografía que permita visualizar la ubicación del proyecto, categoría II, denominado "Residencial San Antonio de Padua", le informamos que de acuerdo a los datos proporcionados se determinó lo siguiente:

Variables	Descripción
Polígono.	Superficie: 40,000.11m <sup>2</sup>
Alineamiento de la Qda sin nombre.	Superficie: 456.94m <sup>2</sup>
Área de protección.	Superficie: 3,273.67m <sup>2</sup>
Cajón pluvial.	Superficie: 67.28m <sup>2</sup>
Área de tanque, caseta y pozo	Superficie: 479.93m <sup>2</sup>
Área de tanque.	Superficie: 30.08m <sup>2</sup>
Área de caseta de pozo	Superficie: 6.26m <sup>2</sup>
Otros datos (Puntos)	Área de pozo. Flora e Inventario Forestal. Fauna terrestre. Fauna acuática. Calidad de agua y suelo.

	Ruido ambiental. Calidad de aire. Estudio hidrológico. Estudio arqueológico.
División Política Administrativa	Provincia: Chiriquí.
	Distrito: Dolega.
	Corregimiento: Potrerillos.
Cobertura Boscosa y Uso de la Tierra, año 2012	Infraestructura, área poblada, pasto, rastrojo y vegetación arbustiva.
Capacidad Agrológica de los Suelos	Tipo: IV (Arable, muy severas limitaciones en la selección de plantas, requiere un manejo muy cuidadoso o ambas cosas.)
Sistema Nacional de Áreas Protegidas (SINAP)	Fuera del SINAP.
Observaciones	Las coordenadas estudio hidrológico (coordenada de inicio) y alineamiento de Qda Sin Nombre (punto N°1) presentan error en uno de los ejes de los pares de coordenadas.

Atentamente,

Adj.: Mapa

AODG/rs/ys/ma

CC: Departamento de Geomática



PROVINCIA DE CHIRIQUÍ, DISTRITO DE DOLEGAS, CORREGIMIENTO DE POTRERILLOS - VERIFICACIÓN DE COORDENADAS DEL PROYECTOS RESIDENCIAL SAN ANTONIO DE PADUA.

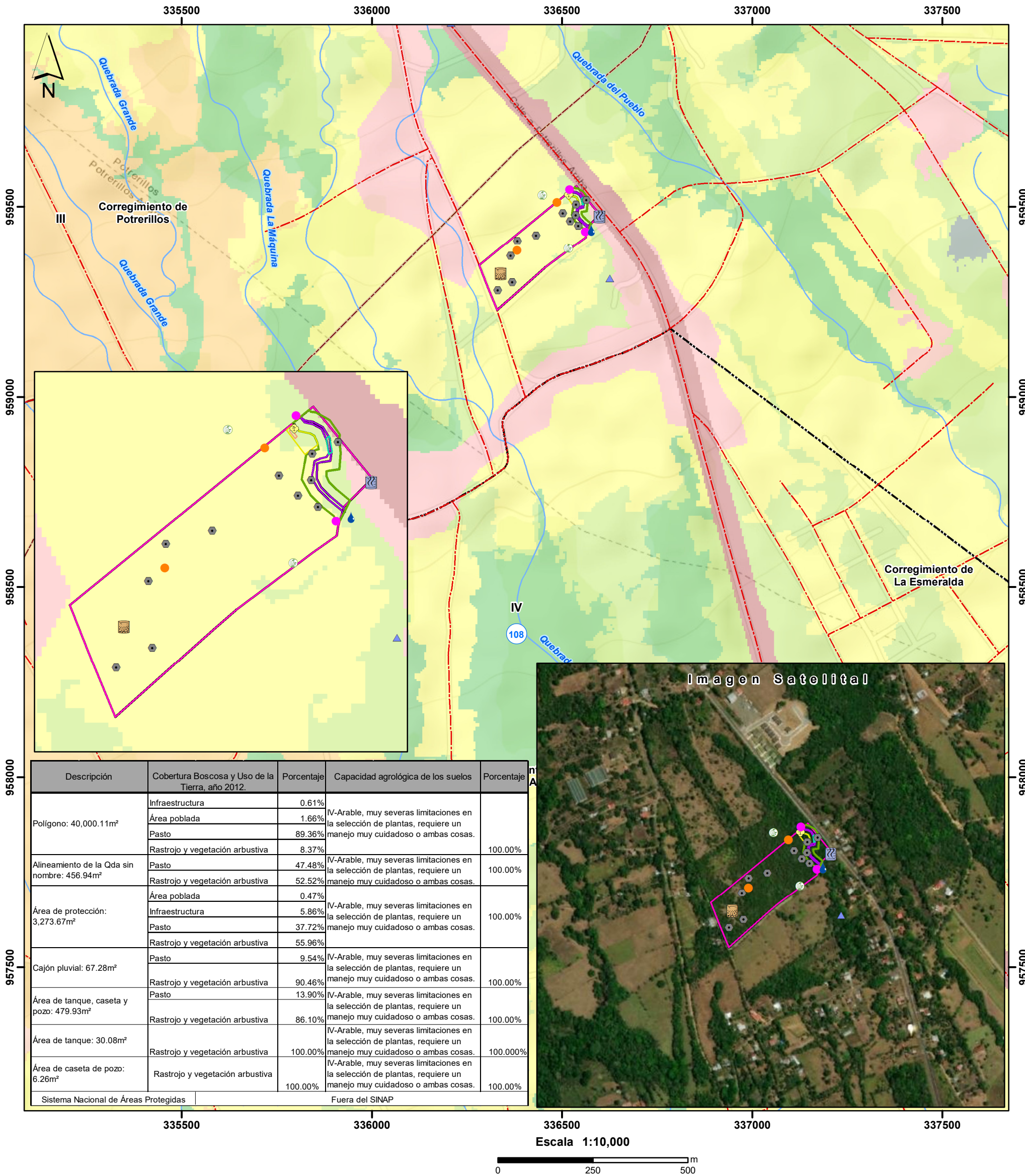

LEYENDA



- Lugares Poblados
- Red vial
- Ríos y quebradas
- Cuenca hidrográfica N°108 Río Chiriquí
- Límite de Corregimientos
- C. Agrológica del suelo
- III
- IV
- DEEIA-0598-0510-2022
- Calidad de agua
- Calidad de aire
- Calidad de suelo
- Estudio arqueológico
- Estudio hidrológico
- Fauna acuática
- Fauna terrestre
- Flora e Inventario Forestal
- Pozo
- Ruido ambiental
- Cajón pluvial

- Caseta de pozo
- Polígono
- Quebrada sin nombre
- Tanque
- Área de protección
- Área de tanque, caseta y pozo
- Cobertura Boscosa y Uso del Suelo 2012
- Bosque latifoliado mixto secundario
- Bosque plantado de coníferas
- Caña de azúcar
- Cítrico
- Infraestructura
- Pasto
- Rastrojo y vegetación arbustiva
- Área poblada

Ministerio de Ambiente  
Dirección de Información Ambiental  
Departamento de Geomática  
Sistema de Referencia Espacial:  
Sistema Geodésico Mundial de 1984  
Proyección Universal Transversal de Mercator  
Zona 17 P  
Fuentes:  
- Instituto Nacional de Estadística y Censo.  
- Ministerio de Ambiente.  
- Imagen ESRI.  
- Memorando DEEIA-0598-0510-2022.  
Nota:  
1. El polígono verificado sobre la base de la información suministrada en la solicitud.