

MINISTERIO DE AMBIENTE
DIRECCION DE INFORMACION AMBIENTAL
Tel. 500-0855 – Ext. 6715/6047

MEMORANDO-DIAM-1517-2022

PARA: DOMILUIS DOMÍNGUEZ E.
Director de Evaluación de Impacto Ambiental

DE: LIC. ALEX O DE GRACIA C.
Director de Información Ambiental

ASUNTO: Verificación de coordenadas

FECHA: Panamá, 13 de Octubre de 2022



En atención al **memorando DEEIA-0606-1010-2022**, se solicita generar una cartografía que nos permita determinar la ubicación y superficie del proyecto, correspondiente al Estudio de Impacto Ambiental categoría II, titulado "HACIENDA LAS ROSAS", cuyo promotor es DESARROLLO URBIS PENONOMÉ 1, S.A., le informamos que con los datos proporcionados se determinó lo siguiente.

Variabes	Descripción
Puntos	Monitoreo de Aire y Ruido Prospección Arqueológica
Polígono	Polígono del Proyecto, superficie 2 ha + 5383.04 m ²
Cobertura Boscosa y Uso de la Tierra, año 2012	Área Poblada Bosque latifoliado mixto secundario
División Política Administrativa	Provincia: Coclé Distrito: Penonomé Corregimiento: Penonomé
Capacidad Agrológica de los Suelos	Tipo: VI
Sistema Nacional de Áreas Protegidas (SINAP)	Fuera del SINAP

Atentamente,

Adj.: Mapa

AODGC/jm/ma

CC: Departamento de Geomática

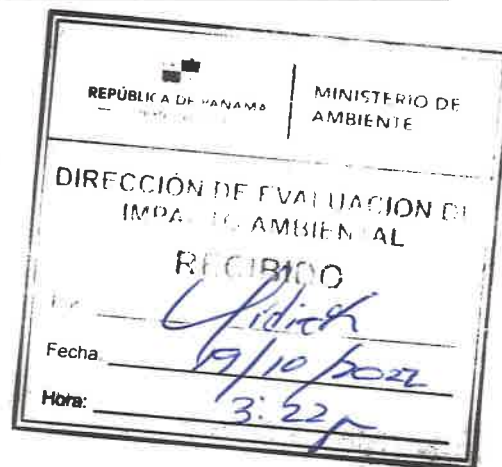

PROVINCIA Y DISTRITO DE COLÓN, CORREGIMIENTO DE
PUERTO PILÓN,
VERIFICACIÓN DE COORDENADAS A
NOMBRE DEL SR MATTEO MASETTI

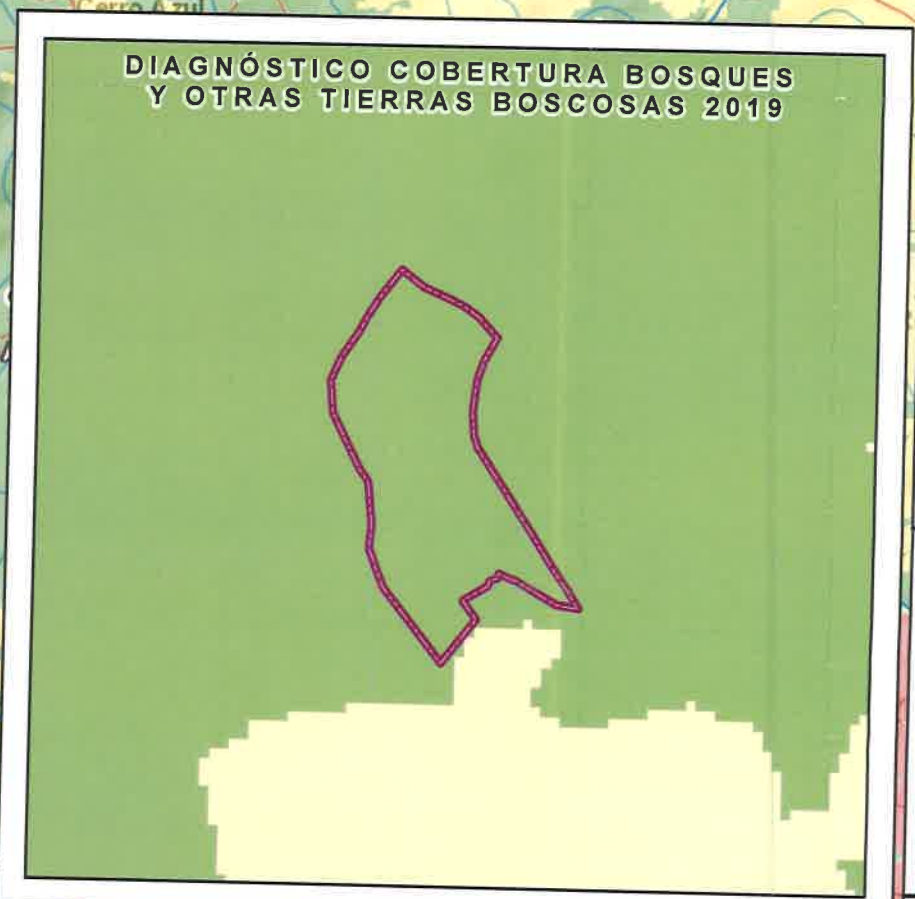
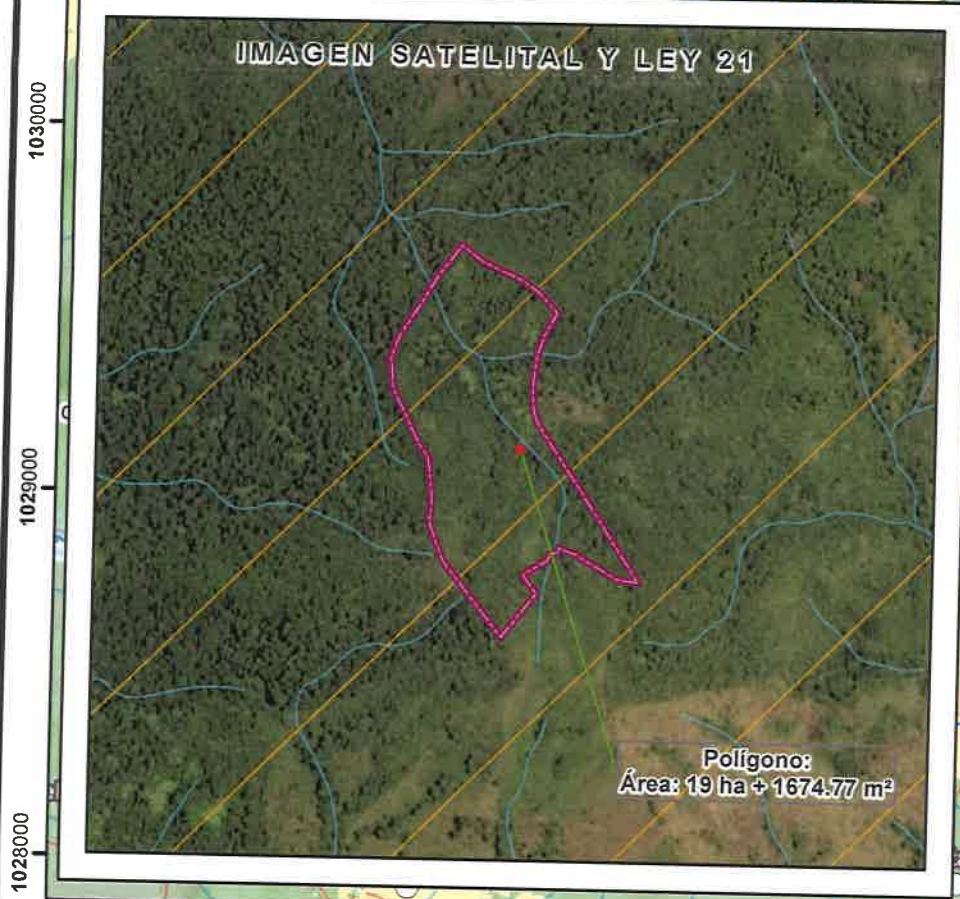
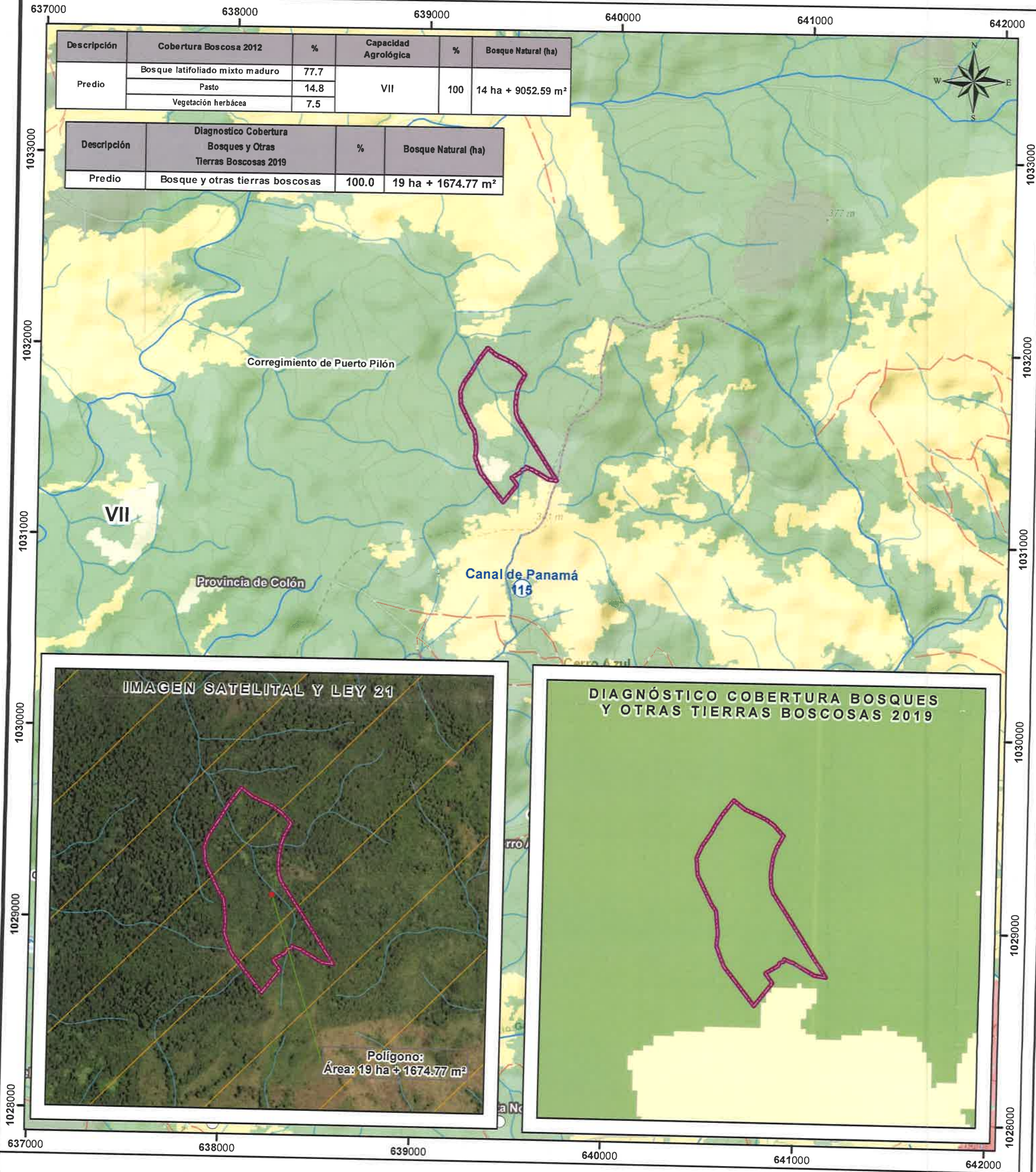

Escala 1:20,000

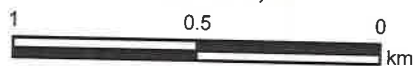

LEYENDA



- Lugares Poblados
- Red Vial
- Ríos y Quebradas
- ▭ Predio del Sr Matteo Masetti
- ▭ Límite de Capacidad
- ▭ Límite de corregimiento
- ▭ Límite de provincia/comarca

- Cobertura y Uso de la Tierra, Año 2012**
- ▭ Bosque latifoliado mixto maduro
 - ▭ Bosque latifoliado mixto secundario
 - ▭ Pasto
 - ▭ Rastrojo y vegetación arbustiva
 - ▭ Superficie de agua
 - ▭ Vegetación baja inundable
 - ▭ Vegetación herbácea
 - ▭ Área poblada

- Bosques y Otras Tierras Boscosas (2019)**
- ▭ Bosque y otras tierras boscosas
 - ▭ Otras tierras
- Uso Propuesto Ley 21**
- ▭ Forestal / agroforestal
- Capacidad Agrológica**
- ▭ VII No arable, con limitaciones muy severas, apta para pastos, bosques, tierras de reserva

Sistema de Referencia Espacial:
Sistema Geodésico Mundial de 1984
Proyección Universal Transversal de Mercator
Zona 17 Norte

Ministerio de Ambiente
Dirección de Información Ambiental
Departamento de Geomática

Fuente:
- Instituto Nacional de Estadística y Censo
- Ministerio de Ambiente
- Mapa Base ESRI
- Memorando DRCL-1115-2408-2022

Nota:
1. El Polígono se ubica fuera del SINAP.
2. El Polígono se encuentra en la cuenca 115 Canal de Panamá
3. El Polígono se dibujó en base a las coordenadas suministradas.