



MINISTERIO DE
AMBIENTE

MINISTERIO DE AMBIENTE
DIRECCION DE INFORMACION AMBIENTAL
Tel. 500-0855 – Ext. 6715/6047



MEMORANDO-DIAM-1525-2022

PARA: DOMILUIS DOMÍNGUEZ E.
Director de Evaluación de Impacto Ambiental

DE: ALEX O. DE GRACIA C.
Director

ASUNTO: Verificación de coordenadas

FECHA: Panamá, 19 de octubre de 2022



En atención al memorando DEEIA-0619-1410-2022, donde se solicita generar una cartografía que nos permita determinar la ubicación del proyecto Categoría I titulado "OPERACIÓN DE PLANTA DE CONCRETO Y PATIO PARA EL PROYECTO DE OBRA PÚBLICA ESTUDIO, DISEÑO, CONSTRUCCIÓN Y FINANCIAMIENTO DE LA CARRETERA PANAMERICANA DESDE YAVISA HASTA PINOGANA Y PUENTE SOBRE EL RÍO CHUCUNAQUE Y RÍO TUIRA" cuyo promotor es CONSTRUCTORA URBANA, S.A., le informamos que con los datos proporcionados se determinó lo siguiente:

Variables	Descripción
Área del lote	Superficie: 1 ha + 4,999.6 m ²
Oficinas, Almacén y taller de mecánica	Superficie: 4,360.8 m ²
Planta de concreto	Superficie: 3,789.2 m ²
Tina de sedimentación	Superficie: 69.3 m ²
Puntos	Ruido Ambiental, Calidad de aire
SINAP	Fuera
División Política Administrativa	Provincia: Darién
	Distrito: Pinogana
	Corregimiento: Yaviza
Cobertura y Uso de la tierra 2012	Área heterogénea de producción agropecuaria, Área heterogénea de producción agropecuaria, Área poblada, Bosque latifoliado mixto secundario.
Capacidad Agrológica de los Suelos	Tipo VII

Adj. Mapa
DL/aodgc/cas/ma
CC: Departamento de Geomática

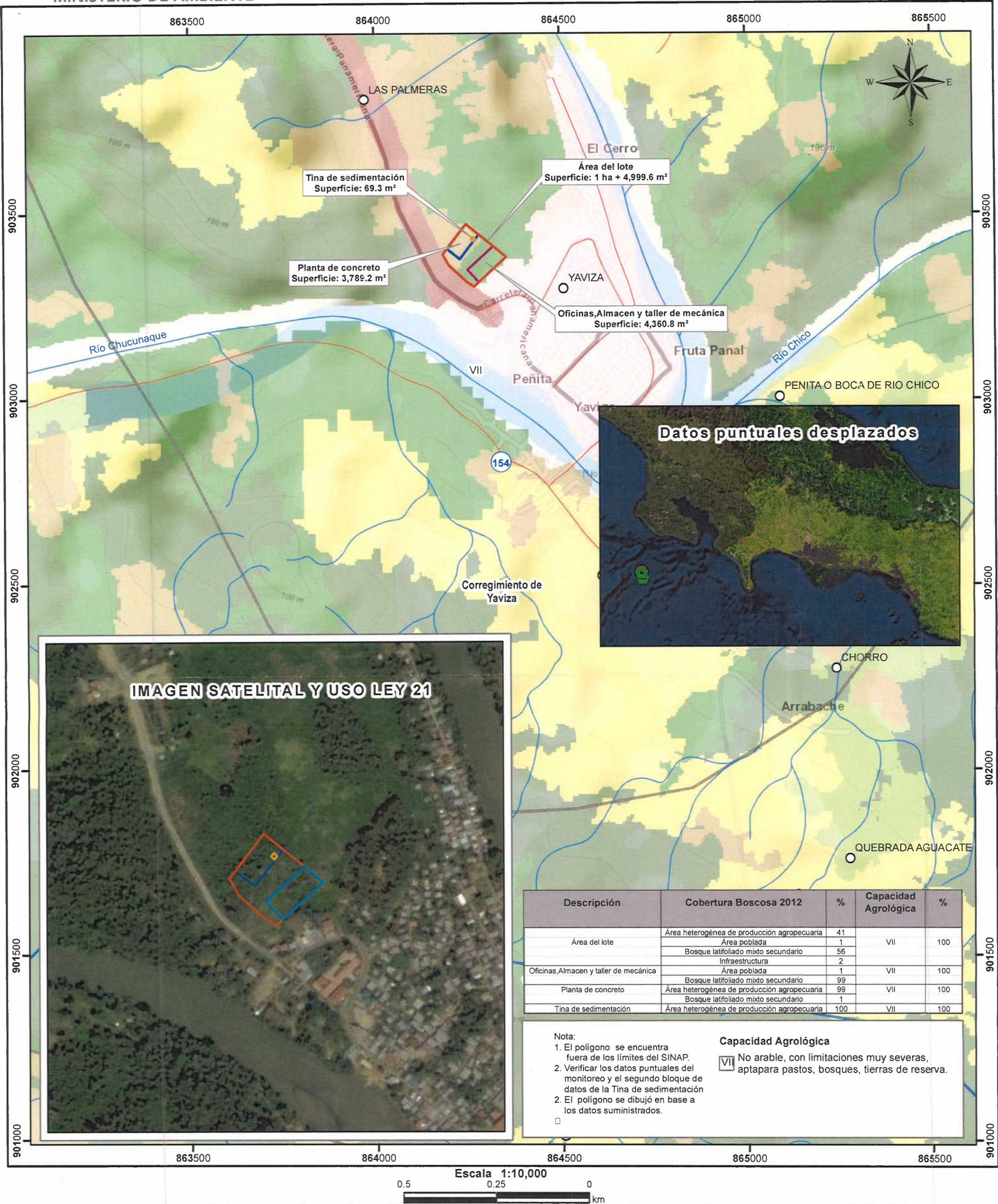

Descripción	Cobertura Boscosa 2012	%	Capacidad Agrológica	%
Área del lote	Área heterogénea de producción agropecuaria	41	VII	100
	Área poblada	1		
	Bosque latifoliado mixto secundario	56		
Oficinas, Almacén y taller de mecánica	Infraestructura	2	VII	100
	Área poblada	1		
	Bosque latifoliado mixto secundario	99		
Planta de concreto	Área heterogénea de producción agropecuaria	99	VII	100
	Bosque latifoliado mixto secundario	1		
Tina de sedimentación	Área heterogénea de producción agropecuaria	100	VII	100

Nota:
1. El polígono se encuentra fuera de los límites del SINAP.
2. Verificar los datos puntuales del monitoreo y el segundo bloque de datos de la Tina de sedimentación
2. El polígono se dibujó en base a los datos suministrados.

Capacidad Agrológica
VI No arable, con limitaciones muy severas, apta para pastos, bosques, tierras de reserva.

LEYENDA



- Lugares Poblados 2010
- Monitoreo
- Tina de sedimentación corresponde con
- Ríos y quebradas
- Red vial
- Oficinas, Almacén y taller de mecánica
- Planta de concreto
- Tina de sedimentación
- Área del lote
- Límites de corregimientos
- Capacidad agrológica

- Cuenca Hidrográfica 154, Río Chucunaque
- Cobertura y Uso de la Tierra 2012
- Afloramiento rocoso y tierra desnuda
- Bosque latifoliado mixto maduro
- Bosque latifoliado mixto secundario
- Infraestructura
- Pasto
- Rastrojo y vegetación arbustiva
- Área heterogénea de producción agropecuaria
- Área poblada

Sistema de Referencia Espacial:
Sistema Geodésico Mundial de 1984
Proyección Universal Transversal de Mercator
Zona 17 Norte

Ministerio de Ambiente
Dirección de Información Ambiental
Departamento de Geomática

Fuente: - Instituto Nacional de Estadística y Censo
- Ministerio de Ambiente
- Imagen ESRI
- Memorando DEEIA-0619-1410-2022.