

MINISTERIO DE AMBIENTE
DIRECCION DE INFORMACION AMBIENTAL

Tel. 500-0855 – Ext. 6715/6047

REPÚBLICA DE PANAMÁ
GOBIERNO NACIONAL

MINISTERIO DE
AMBIENTE

DEPARTAMENTO DE
EVALUACIÓN DE ESTUDIO
DE IMPACTO AMBIENTAL

RECIBIDO

Fecha: 21/10/2022

Hora: 8:44 am

MEMORANDO - DIAM - 1537 - 2022

PARA: DOMILUIS DOMINGUEZ E.
Director de Evaluación de Impacto Ambiental

DE: ALEX O. DE GRACIA
Director de Información Ambiental

ASUNTO: Verificación de coordenadas

FECHA: Panamá, 20 de octubre de 2022

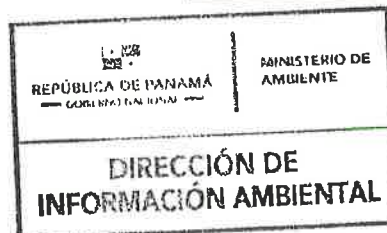

En atención al memorando DEEIA-0616-1210-2022 donde se solicita generar una cartografía correspondiente al Estudio de Impacto Ambiental, categoría II, denominado "PROYECTO NIVELACIÓN Y ADECUACIÓN DE TERRENO PARA POSIBLE PROYECTO RESIDENCIAL", le informamos que con los datos proporcionados se determinó lo siguiente:

Variables	Descripción
Medición de Ruido Ambiental	Dato Puntual
Área del Polígono	0 ha + 8,934.01m ²
División Política Administrativa	Provincia: Darién
	Distrito: Pinogana
	Corregimiento: Metetí
Cobertura Boscosa y uso de suelo año 2012	Pasto
Capacidad Agrológica de los Suelos	VI
Sistema Nacional de Áreas Protegidas	Fuera de SINAP

Atentamente,

Adj.: Mapa
AODG/el/ma
CC: Departamento de Geomática



REPÚBLICA DE PANAMÁ
GOBIERNO NACIONAL

MINISTERIO DE AMBIENTE

PROVINCIA DE DARIÉN, DISTRITO DE PINOGANA,
CORREGIMIENTO DE METETÍ, UBICACION DEL PROYECTO
"NIVELACIÓN Y ADECUACIÓN DE TERRENO PARA
POSIBLE PROYECTO RESIDENCIAL"

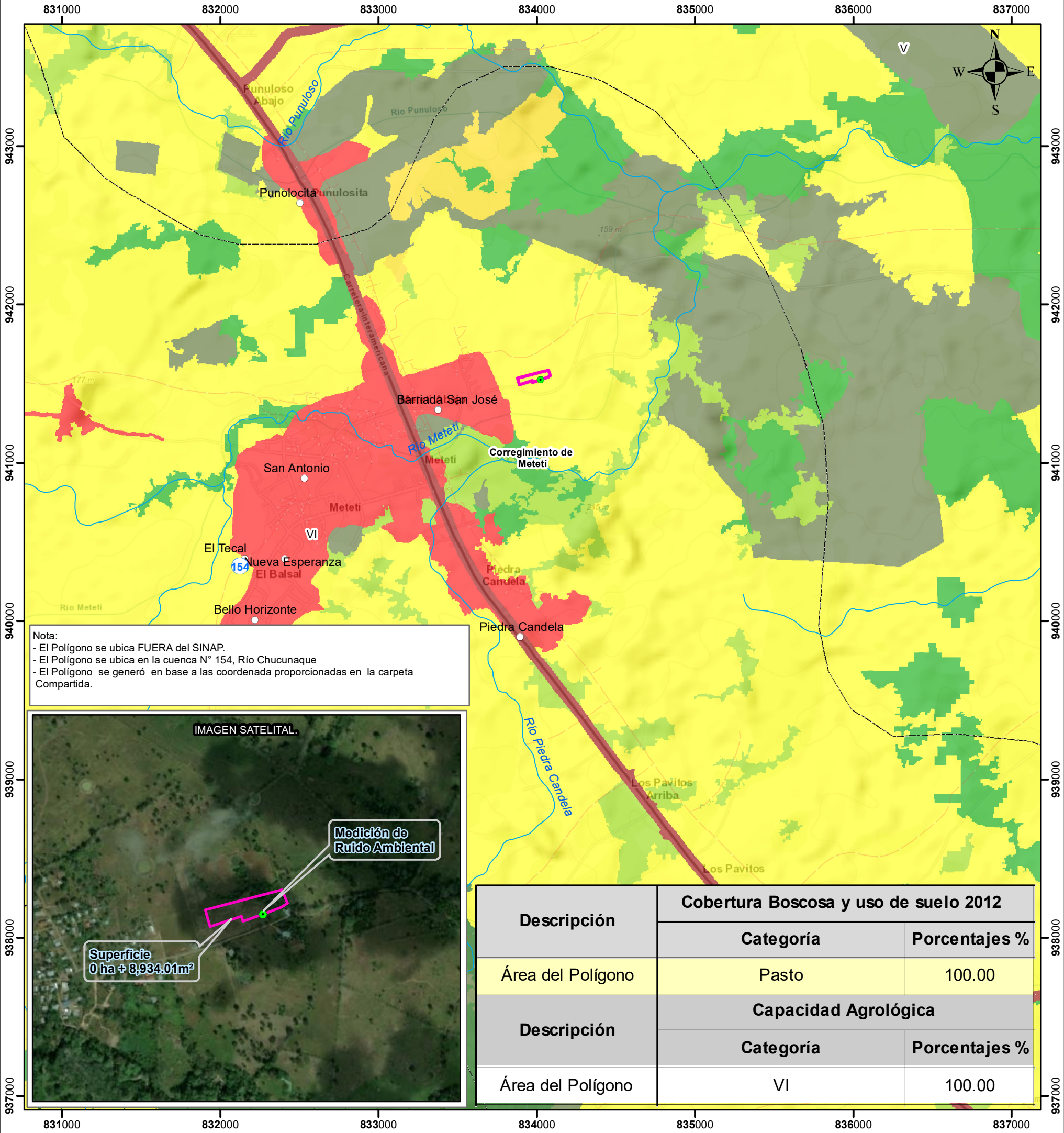

Escala 1:25,000

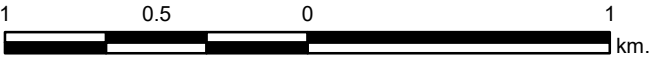

LEYENDA



- Lugares Poblados
- Drenaje
- Red Vial
- Coordenada
- Polígono
- Límite de corregimiento
- Límite de Capacidad Agrológica
- Cuenca Hidrográfica
- VI-No arable, con limitaciones severas, apta para pastos, bosques, tierras de reservas.

Cobertura y Uso de la Tierra 2012

- Bosque latifoliado mixto maduro
- Bosque latifoliado mixto secundario
- Bosque plantado de latifoliadas
- Infraestructura
- Otro cultivo anual
- Pasto
- Rastrojo y vegetación arbustiva
- Superficie de agua
- Área poblada

Sistema de Referencia Espacial:
Sistema Geodésico Mundial de 1984
Proyección Universal Transversal de Mercator
Zona 17 P - Norte

Ministerio de Ambiente
Dirección de Información Ambiental
Departamento de Geomática

Fuentes:
- Instituto Nacional de Estadística y Censo
- Ministerio de Ambiente
- Imagen ESRI
- Memorando DEEIA-0616-1210-2022