

MINISTERIO DE AMBIENTE  
DIRECCION DE INFORMACION AMBIENTAL  
Tel. 500-0855 – Ext. 6715/6047

MEMORANDO-DIAM-1517-2022

PARA: DOMILUIS DOMÍNGUEZ E.  
Director de Evaluación de Impacto Ambiental

DE: LIC. ALEX O DE GRACIA C.  
Director de Información Ambiental

ASUNTO: Verificación de coordenadas

FECHA: Panamá, 13 de Octubre de 2022



En atención al **memorando DEEIA-0606-1010-2022**, se solicita generar una cartografía que nos permita determinar la ubicación y superficie del proyecto, correspondiente al Estudio de Impacto Ambiental categoría II, titulado "HACIENDA LAS ROSAS", cuyo promotor es DESARROLLO URBIS PENONOMÉ 1, S.A., le informamos que con los datos proporcionados se determinó lo siguiente.

Variabes	Descripción
Puntos	Monitoreo de Aire y Ruido Prospección Arqueológica
Polígono	Polígono del Proyecto, superficie 2 ha + 5383.04 m <sup>2</sup>
Cobertura Boscosa y Uso de la Tierra, año 2012	Área Poblada Bosque latifoliado mixto secundario
División Política Administrativa	Provincia: Coclé Distrito: Penonomé Corregimiento: Penonomé
Capacidad Agrológica de los Suelos	Tipo: VI
Sistema Nacional de Áreas Protegidas (SINAP)	Fuera del SINAP

Atentamente,

Adj.: Mapa

AODGC/jm/ma

CC: Departamento de Geomática





REPÚBLICA DE PANAMÁ  
GOBIERNO NACIONAL

MINISTERIO DE AMBIENTE

PROVINCIA DE COCLÉ, DISTRITO Y CORREGIMIENTO DE PENONOMÉ,  
PROYECTO CATEGORÍA II, "HACIENDA LAS ROSAS"

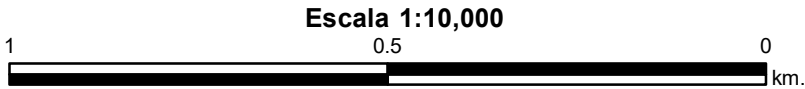
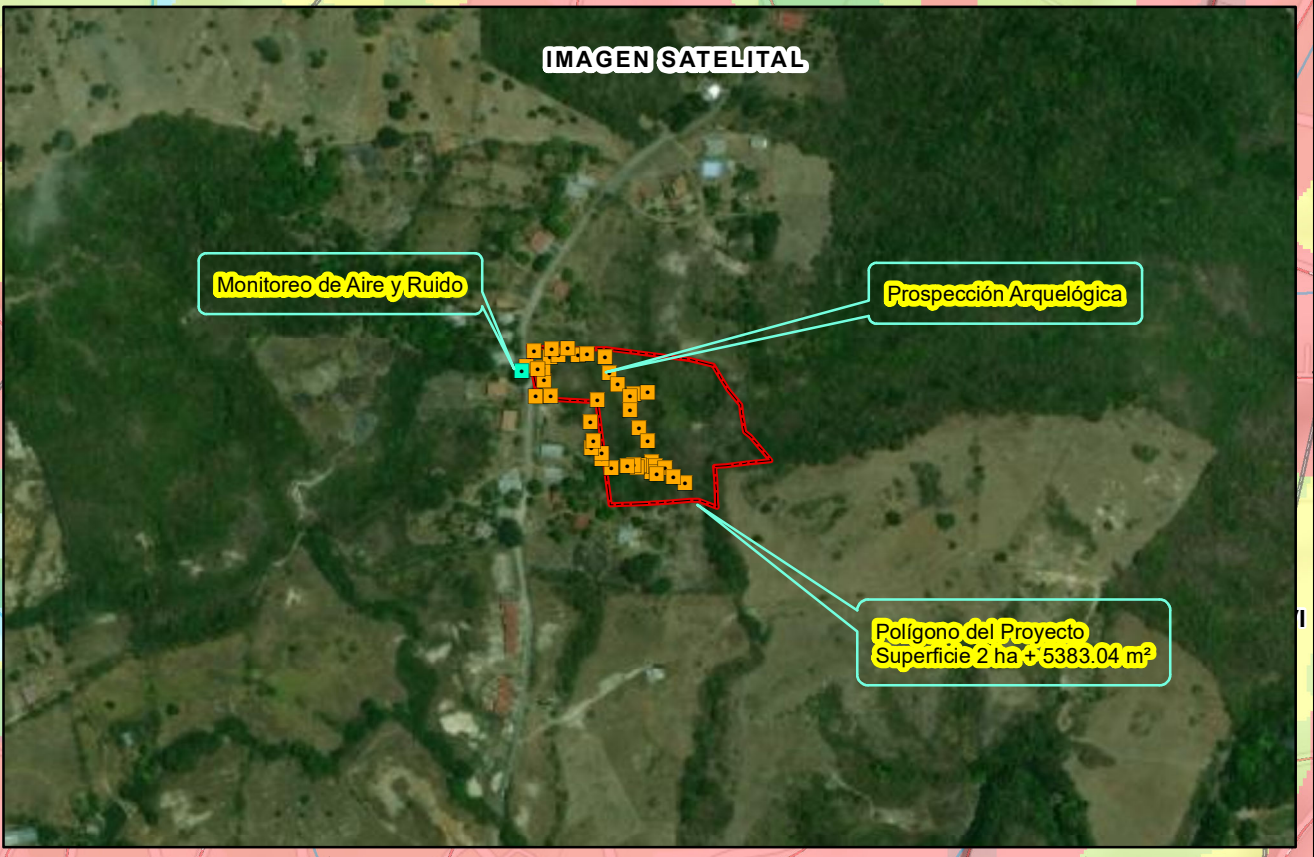
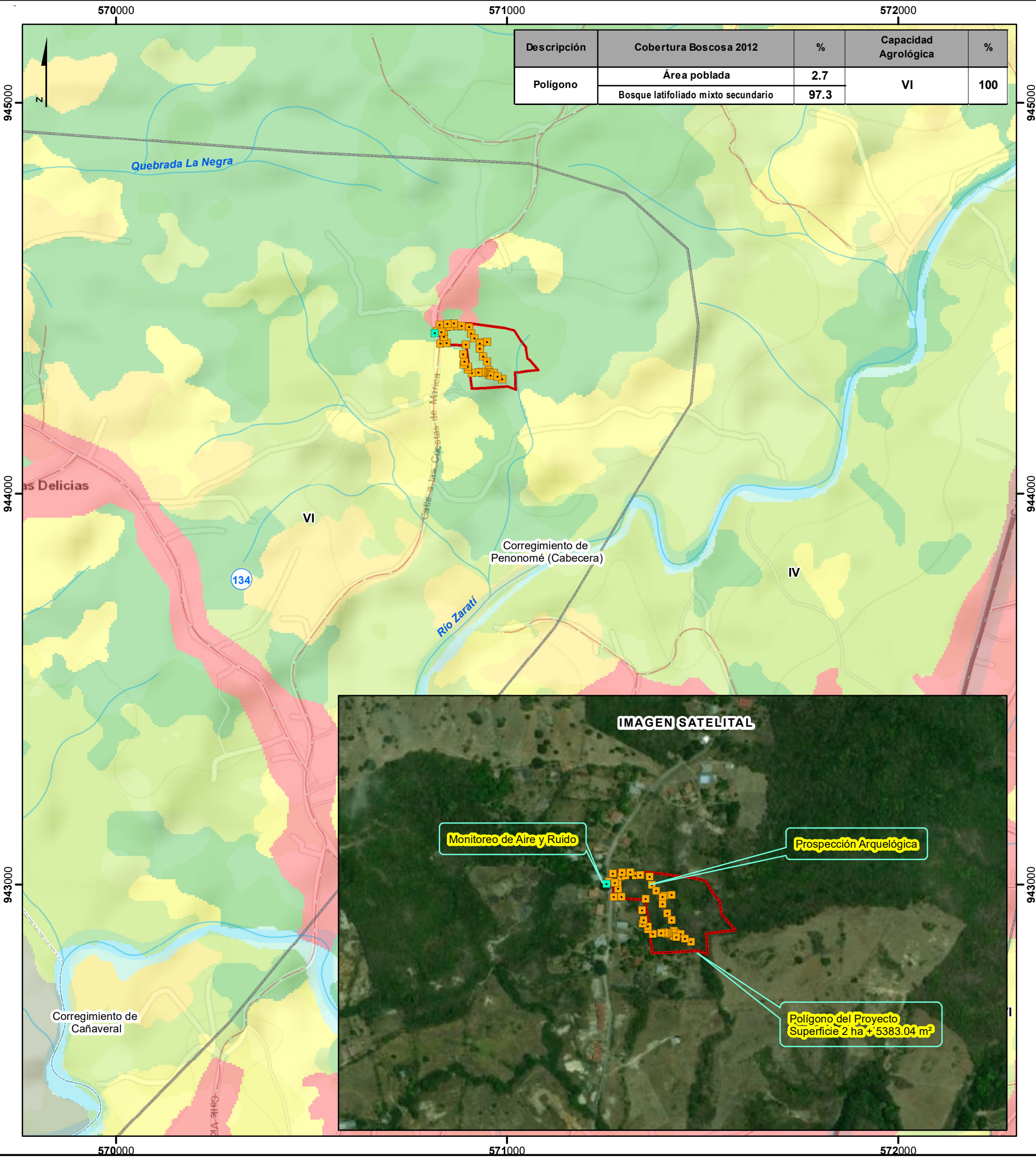

LEYENDA



- Lugares Poblados
- Monitoreo de Aire y Ruido
- Prospección Arquelógica
- Red Vial
- Ríos y quebradas
- Polígono del Proyecto
- Límite de corregimiento
- Límite de Capacidad Agrológica

- Cobertura y Uso de la Tierra 2012**
- Clases**
- Bosque latifoliado mixto secundario
  - Pasto
  - Rastrojo y vegetación arbustiva
  - Superficie de agua
  - Área poblada
- Capacidad Agrológica**
- VI No arable, con limitaciones severas, apta para pastos, bosques, tierras de reservas.

**Sistema de Referencia Espacial:**  
Sistema Geodésico Mundial de 1984  
Proyección Universal Transversal de Mercator  
Zona 17 Norte

**Ministerio de Ambiente**  
Dirección de Información Ambiental  
Departamento de Geomática

Fuentes:  
- Instituto Nacional de Estadística y Censo  
- Ministerio de Ambiente  
- Imagen ESRI  
- Memorando-DEEIA-0606-1010-2022

Nota:  
1. El proyecto se encuentra fuera de los límites del SINAP.  
2. Los polígonos se encuentran en la cuenca 134 Río Grande.  
3. Los datos se verificaron en base a las coordenadas suministradas.