

	INFORME DE CALIDAD DE AIRE	INF 014-00-07-22	
	FECHA: 30 DE ABRIL 2022		
	PARTÍCULAS MENORES DE 10 MICRAS		

DATOS DE LA EMPRESA

NOMBRE DE LA EMPRESA	ECOSOLUTIONS MGB INC.		
TELÉFONO	394-8522	CELULAR	6781-0726
TÉCNICO INSTRUMENTISTA	Mitzi González B.	 EMPRESA AUDITORA Y CONSULTORA AMBIENTAL DIPROCA-EAA-002-2011 DIEORA-IRC-042-2009 Telf. (507)3948522 Vista Hermosa, Calle F. Filios	
CORREO ELECTRÓNICO	mitzib@cwpanama.net		
CONSULTOR QUE ELABORA EL INFORME	Mitzi J. González Benítez		
FIRMA DEL CONSULTOR RESPONSABLE			
REGISTRO EN EL MINISTERIO DE AMBIENTE DEL CONSULTOR	IAR 024-2003 DIPROCA- AA-013-2018		

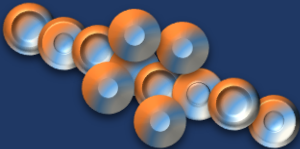

DATOS DEL USUARIO

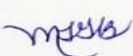
EMPRESA	ECO- INTEGRA
SOLICITADO POR	Ing. Christel Santos
DIRECCIÓN	Chilibre
TELÉFONO	6557-3983
CORREO ELECTRÓNICO	Christelsantos08@gmail.com

INFORMACIÓN DE LA MEDICIÓN

En esta sección se presenta datos generales del área y de la medición:

NOMBRE DEL PROYECTO	PLANTA POTABILIZADORA INGENIERO JOSÉ E. RODRÍGUEZ
DIRECCIÓN	Carretera Borinquen, Arraiján, Panamá Oeste.
TIPO DE MEDICIÓN	Línea base para modificación de estudio de impacto ambiental.
SECTOR	Construcción
FECHA DE LA MEDICIÓN	30 de abril de 2022.
MÉTODO	Lectura directa con contador láser.
HORARIO DE LA MEDICIÓN	Diurno 8:06 a.m. a 9:06 a.m.
LUGAR DE LA MEDICIÓN	Punto 1: Área próxima al proyecto (Carretera Borinquen). Coordenadas: 17P 049699E 0997761N WGS84 Precisión +/-3m
UBICACIÓN DEL INSTRUMENTO	El instrumento se ubicó a una altura del piso de 1.5 m. Piso de tierra.

 ECO SOLUTIONS MGB Inc.	INFORME DE CALIDAD DE AIRE	INF 014-00-07-22	
	FECHA:30 DE ABRIL 2022		
	PARTÍCULAS MENORES DE 10 MICRAS		

INSTRUMENTOS	Monitor portátil series 500, marca Aeroqual, modelo PM2.5/ PM10 Serie 5003-5E00-001.
CALIBRACIÓN	Calibración cero. Ver certificado del sensor en el anexo 1.
TIEMPO DE INTEGRACIÓN	1 hora
TAMAÑO DE PARTÍCULAS DETECTADAS	$\leq 10\mu\text{m}$
RESOLUCIÓN DEL SENSOR DE PARTÍCULAS	0.001mg/m ³
RANGO DE MEDICIÓN	0.000 a 1mg/m ³
PRECISIÓN DE LA CALIBRACIÓN DE FÁBRICA	$\pm(0.002\text{mg/m}^3 + 15\% \text{ de lectura})$
MEDICIONES DEL INSTRUMENTO	Lmax (Medida máxima en un intervalo de tiempo). Lmin (Medida mínima en un intervalo de tiempo). Lavg (Valor promedio de las medidas en un intervalo de tiempo). Este es la medición que se utilizará para comparar con el nivel máximo permitido en el requisito legal de referencia. Todas las medidas son lecturas directas de los cálculos del mismo instrumento.
CRITERIO DE COMPARACIÓN	Norma de referencia: Guía y Normas de Calidad de Aire en exteriores - OPS/CEPIS/PUB/00.50: Valor límite de PM10 para la protección de la salud pública en Japón: 200 $\mu\text{g}/\text{m}^3$ (Para un tiempo de muestreo de 1 hora).

RESULTADOS

En esta sección se presentan los resultados de la medición de las partículas menores o iguales de 10 micras (PM10), en el área de proyecto (Punto 1):

Cuadro 1: RESULTADO DE LA MEDICIÓN DE PM10

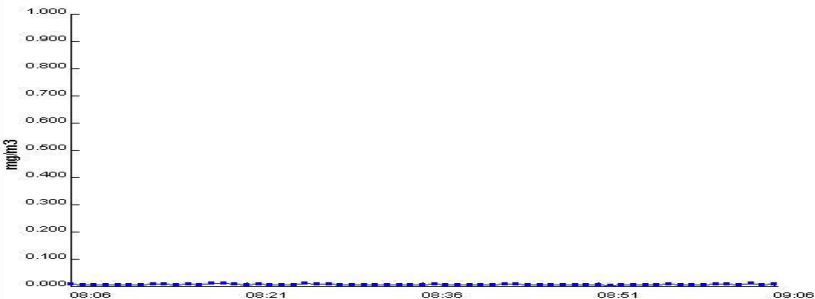
	Coordenada	Resultado (mg/m³)			Duración	Observación
	WGS84	Lmax	Lavg	Lmin		
DIURNO						
Punto 1: Área próxima al proyecto (Carretera Borinquen).	0649699E 0997761N	0.013	0.007	0.004	8:06 a.m. 9:06 a.m.	Condiciones meteorológicas al momento de la medición: Nublado. Características del sitio de medición: <ul style="list-style-type: none">Área abierta y piso de tierraÁrea rodeada de vegetación. Eventos que se dieron durante la medición: Paso de vehículos articulados por la carretera Borinquen. Notas: Había lloviznado antes de la medición el suelo y el piso estaban húmedo. No se identificaron fuentes fijas significativas alrededor del sitio de muestreo.
<div><div><div>PM10</div><div>Min: 0.004 mg/m3 Max: 0.013 mg/m3 Ave: 0.007 mg/m3</div></div></div>						

Resultado de las condiciones climáticas al momento de la medición:

Cuadro 2: RESULTADOS DE LAS MEDICIONES DE PARÁMETROS CLIMATOLÓGICOS EN EL ÁREA DE PROYECTO.

Parámetro	Punto 1
Hora	8:06 a.m. 9:06 a.m.
Humedad relativa (%)	85.3
Viento (m/s)	0.5-0.8
Temperatura	27.3

El **Gráfico 1**, presenta la comparación del promedio (Lavg) de la concentración de PM10 reportado en el punto 1, durante el horario diurno, versus el valor establecido en la norma de referencia.

Gráfico 1: Comparación de la concentración de PM10 versus el límite de la norma de referencia.

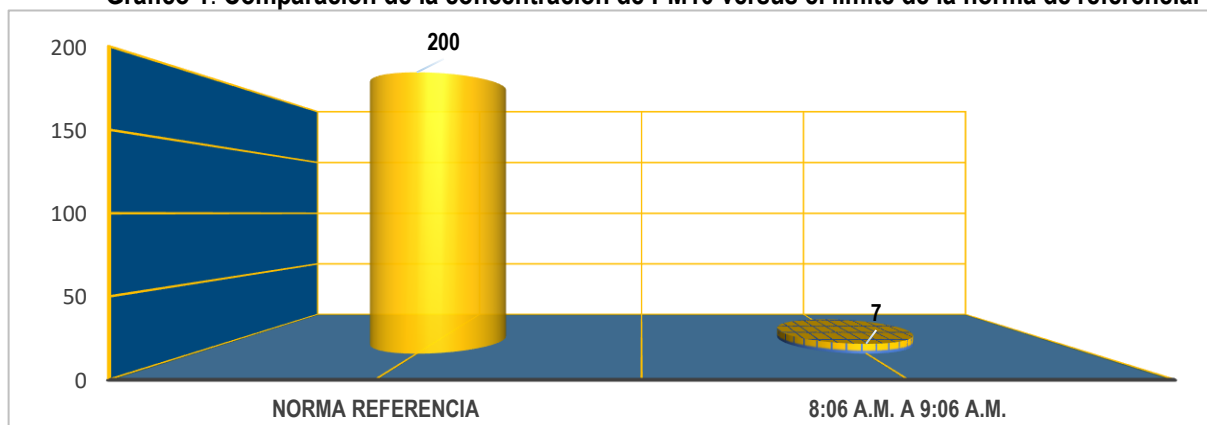

CONCLUSIÓN

La concentración de **PM10** reportada en el **PUNTO 1** fue **7µg/m³ (8:06 a.m. a 9:06 a.m.)**, en el horario diurno, valor que está por debajo del límite establecido en la norma de referencia de 200µg/m³.

DECLARACIONES Y NOTAS

- Los resultados de este informe de medición de calidad de aire (Partículas menores o iguales a 10 micras), son válidos únicamente para las muestras tomadas y relacionadas a este informe.
- Los resultados obtenidos son lecturas directas del equipo de medición Monitor portátil series 500, marca Aeroqual, modelo PM2.5/ PM10 Serie 5003-5E00-001.
- Las opiniones o interpretaciones sobre los resultados quedan bajo completa responsabilidad de los usuarios.

CERTIFICACIONES

- Certificado de calibración del sensor PM2.5/PM 0-1.000 mg/m3



SGLC-F02 CERTIFICADO DE CALIBRACIÓN v.5

Certificado No: 484-22-044 v.1

PT13-01 Resultados de Calibración de Monitor ambiental de material particulado V.0

Cliente: Ecosolution MGB, Inc.
Dirección: Vista Hermosa calle Francisco Filos, edificio #21.
Modelo: Aeroqual Serie500L
Serie: S500L 1707201-6191.

Fecha de Recibido: 17-feb-22
Fecha de Calibración: 04-mar-22

Condiciones de Prueba al inicio

Hora: 8:07:00 AM
Temperatura: 21.4°C
Humedad: 63%
Presión Barométrica: 1013 mbar

Condiciones de Prueba al finalizar

Hora: 10:15:00 AM
Temperatura: 21,4 C°
Humedad: 63%
Presión Barométrica: 1013 mbar

Componente

Sensor PM2.5 / PM10.

No. De serie.

5003-5E00-001

El instrumento ha sido Calibrado bajo las especificaciones de polvo de calibración, trazables por el Instituto Nacional de Estándares y Tecnología (NIST por sus siglas en inglés) usando Coulter Muisizer II e. Polvo de prueba fina ISO 12103-1 A2 .

Mediciones de Pruebas	PM2,5 mg/m3	PM10 mg/m3
Referencia en Zereo	0,000	0,000
Resultado del Sensor en Zereo	0,000	0,000
CALIBRACION		
Referencia en Calibracion	0,142	0,263
Resultado del Sensor de Particulado	0,137	0,258

Calibrado por: Ezequie Cedeño
Nombre

Firma del Técnico de Calibración

Fecha: 04-mar-22

Revisado/Aprobado por: Rubén R. Ríos R.
Nombre

Firma del Supervisor Técnico de Calibraciones

Fecha: 07-mar-22

Este reporte certifica que todos los equipos de calibración usados en la prueba son trazables al NIST, y aplican solamente para el equipo identificado arriba.

Este reporte no debe ser reproducido en su totalidad o parcialmente sin la aprobación escrita de Grupo ITS Holding

Los valores, fecha y hora presentados en este certificado están sujetos a la reglamentación del Sistema Internacional de Medidas SI.

Urbanización Reparto de Chanis, Calle A y Calle H - Casa 145
Tel.: (507) 222-2253; 323-7500 Fax: (507) 224-8087
Apartado Postal 0843-01133 Rep. de Panamá
E-mail: calibraciones@grupo-its.com

ANEXOS

ANEXO 1: FOTOS DE LAS MEDICIONES

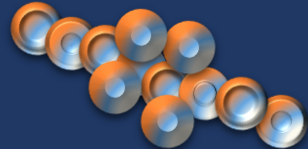

DIURNO- 8:06 A.M. A 9:06 A.M.

	INFORME DE CALIDAD DE AIRE	INF 014-00-07-22	
	FECHA: 30 DE ABRIL 2022		
	PARTÍCULAS MENORES DE 10 MICRAS		

ANEXO 2: FOTO SATELITAL DEL ÁREA DE ESTUDIO.



Fuente: Google Earth.2022
Fecha de la imagen: 29 de octubre de 2021

FIN DEL DOCUMENTO INF 014-00-07-22