

MINISTERIO DE AMBIENTE
DIRECCION DE INFORMACION AMBIENTAL
Tel. 500-0855 – Ext. 6715/6047

MEMORANDO – DIAM – 1583 – 2022

PARA: DOMILUIS DOMINGUEZ E.
Director de Evaluación de Impacto Ambiental

DE: LIC. ALEX O. DE GRACIA C.
Director de Información ambiental

ASUNTO: Verificación de coordenadas

FECHA: 28 de octubre de 2022



En atención al memorando DEEIA-0627-1910-2022-Seguimiento-DEEIA-0411-2706-2022, donde se solicita anexar el conjunto de coordenadas adjuntas y generar cartografía que nos permita determinar, la ubicación y superficie del Estudio de Impacto Ambiental categoría II, denominado "URBANIZACIÓN VILLAS LOS ALTOS DE BOQUETE ETAPA IV.1 ", cuyo promotor es BELLAVISTA PROMOCIONES INMOBILIARIAS, S.A., le informamos que con los datos proporcionados se determinó lo siguiente:

Variables	Descripción
Área de Protección	Superficie: 1,242.04 m ²
Acceso al proyecto	Longitud: 57.2 m
Punto	Pozos
División Política Administrativa	Provincia: Chiriquí.
	Distrito: Boquete.
	Corregimiento: Alto Boquete.
Cobertura Boscosa y Uso de la Tierra, año 2012	- Bosque latifoliado mixto secundario
	- Pasto
Capacidad Agrológica de los Suelos	Tipo: VI.
Sistema Nacional de Áreas Protegidas (SINAP)	Fuera del SINAP

Atentamente,

Adj.: Mapa

AODGC/xs/ma

CC: Departamento de Geomática

REPÚBLICA DE PANAMÁ GOBIERNO NACIONAL	MINISTERIO DE AMBIENTE
DIRECCION DE EVALUACION DE IMPACTO AMBIENTAL	
RECIBIDO	
Por:	<i>S. S. S.</i>
Fecha:	01/11/2022
Hora:	2:47 pm

PROVINCIA DE CHIRIQUÍ, DISTRITO DE BOQUETE, CORREGIMIENTO DE ALTO BOQUETE, PROYECTO CATEGORÍA II, "URBANIZACIÓN VILLAS LOS ALTOS DE BOQUETE ETAPA IV.1"

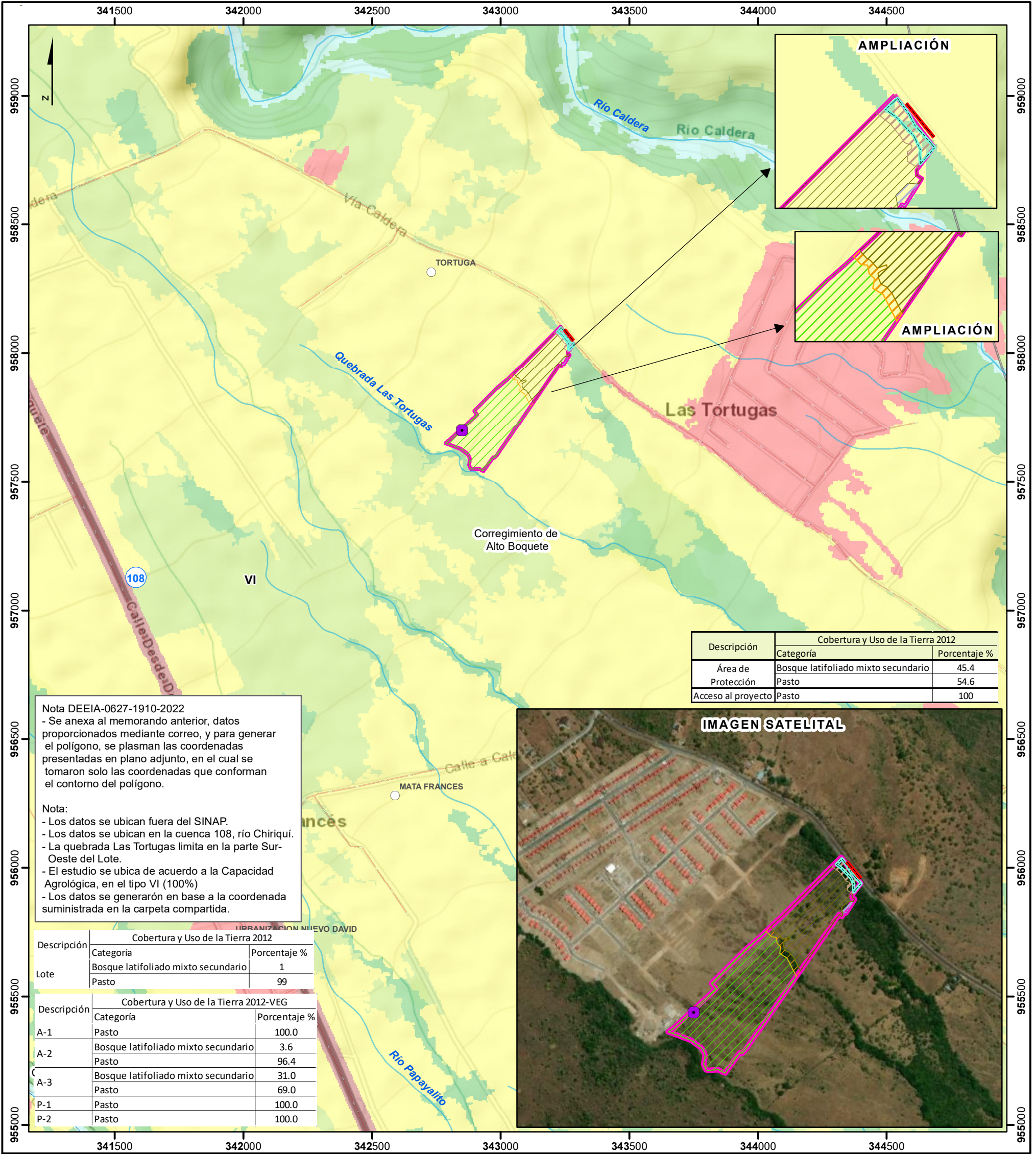

Escala 1:15,000

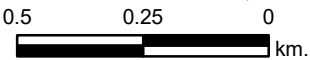

LEYENDA



- Lugares Poblados

Pozos

Acceso al proyecto

Red Vial

Ríos y quebradas

Área de protección

Lote
- VEG**

A-1

A-2

A-3

P-1

P-2

- Cobertura y Uso de la Tierra 2012**

Bosque latifoliado mixto secundario

Infraestructura

Pasto

Rastrojo y vegetación arbustiva

Superficie de agua

Área poblada

Límite de corregimiento

Límite de Capacidad Agrológica
- Tipos:VI-No arable, con limitaciones severas, apta para pastos, bosques, tierras de reservas.

Sistema de Referencia Espacial:
Sistema Geodésico Mundial de 1984
Proyección Universal Transversal de Mercator
Zona 17 Norte

Ministerio de Ambiente
Dirección de Información Ambiental
Departamento de Geomática

Fuentes:
- Instituto Nacional de Estadística y Censo
- Ministerio de Ambiente
- Imagen ESRI
- Memorando-DEEIA-0627-1910-2022-
Seguimiento-DEEIA-0411-0807-2022.