

**FORMATO EIA-FEA-007**

**INFORME TÉCNICO DE INSPECCIÓN AL SITIO DE DESARROLLO DEL PROYECTO**

Proyecto:	PRODUCTOS LÁCTEOS AMMA		
Categoría:	I		
Promotor:	ALIMENTOS AMMA, S.A.		
Ubicación:	CORREGIMIENTO DE POTUGA, DISTRITO DE PARITA, PROVINCIA DE HERRERA.		
Expediente No.:	DRHE-I-AB-36-2022		
Fecha de la inspección:	31 DE OCTUBRE DE 2022		
Fecha del Informe:	07 DE OCTUBRE DE 2022		
Participantes:	Nombre	Cargo	Institución
	ARITZEL FERNÁNDEZ	EVALUADORA DE IMPACTO AMBIENTAL	MIAMBIENTE-HERRERA
	ÁLVARO FERNÁNDEZ	CONSULTOR LÍDER	
	GUILLERMO TORRAZA	ASESOR AMBIENTAL	
	JOSÉ JARAMILLO	EMPRESA PROMOTORA	-

**I. OBJETIVOS:**

Realizar inspección técnica al área del proyecto **PRODUCTOS LÁCTEOS AMMA**, cuyo Promotor es ALIMENTOS AMMA, S.A., con la finalidad de verificar la línea base indicada con la realidad de campo, verificación de las coordenadas UTM, Datum WGS84 y descripción de los componentes físicos y biológicos del área indicados en el EsIA.

**II. DESCRIPCIÓN GENERAL DEL PROYECTO:**

El proyecto en mención consiste en la construcción de una infraestructura para la instalación y operación de una fábrica de productos lácteos (inicialmente queso fresco, mozzarella y ricota), El mismo se desarrollará sobre un terreno de 2,600.15m<sup>2</sup> localizado dentro la Finca con folio Real 30399015 con un área total de 1 has + 0,000.42 m<sup>2</sup> de la sección de Propiedad de la Provincia de Herrera, ubicada en el Corregimiento de Potuga, Distrito de Parita, Provincia de Herrera

Coordenadas UTM Datum WGS84 del área del proyecto:

COORDENADAS UTM		
Punto N°	ESTE	NORTE
1	542953.74	893151.78
2	542972.72	893145.13
3	543016.91	893129.71
4	543054.69	893117.15
5	543053.18	893022.17
6	542950.13	893051.86
7	542950.20	893052.82
8	542950.86	893073.57
9	542951.42	893087.16
10	542952.65	893109.51
11	542952.65	893131.92
12	542953.74	893148.97
DATUM WGS-84		

### III.DESARROLLO DE LA INSPECCIÓN TÉCNICA:

La inspección se realizó el día Lunes 31 de octubre de 2022, en el área del proyecto; donde se pudo comparar la línea base indicada con la realidad de campo, la verificación de las coordenadas UTM, Datum WGS84 y la descripción de los componentes físicos y biológicos del área indicados en el EsIA.

Se realizó recorrido por el polígono a desarrollar en conjunto con el Ing. Álvaro Fernández consultor líder del EsIA y el Ing. Guillermo Torraza (Asesor Ambiental de la empresa promotora). Actualmente la finca es utilizada para el pastoreo de Ganado vacuno. Se pudo ver que la topografía es irregular. Existe parte del terreno que fue nivelado anteriormente, se encuentra cubierto de pasto y se pudo observar algunos árboles espaciados. En el polígono se observó un pozo dentro de la finca, además muy cerca del límite de la finca en donde se desarrollará el proyecto se pudo ver un abrevadero el cual peretenece al señor Isael Bajura Mitre (colindante), el cual nos indicaron durante el recorrido que el señor tiene contrato con la empresa **ALIMENTOS AMMA, S.A.**, para permitir el vertido de las aguas residuales del sistema de tratamiento proveniente del procesamiento de los productos lácteos.

#### Ambiente Físico:

- El terreno cuenta con una topografía irregular
- No se observaron fuentes hídricas dentro del polígono.

#### A. Ambiente Biológico

- Se pudo observar a lo interno del terreno algunos árboles espaciados de Melina y Laurel. La finca se encuentra cubierta de pasto mejorado.

Informe Técnico de Inspección de Campo del proyecto: "PRODUCTOS LÁCTEOS AMMA".

Fecha de la Inspección: 31 de Octubre de 2022.



- Durante la inspección se observaron algunas aves e insectos, en el área donde se desarrollará el proyecto.

#### **B. Ambiente Socioeconómico**



Colindante al proyecto se encuentra la vía hacia el poblado de Potuga y de frente la vía hacia Chitré.



#### **OBSERVACIONES:**

- Actualmente la fincas utilizada para el pastoreo de Ganado vacuno.
- La topografía del terreno es un poco irregular ya que en la parte delantera de la finca se realizó un relleno hace unos años con material proveniente de la Rehabilitación de la carretera Divisa-Chitré.
- La finca se encuentra cubierta totalmente cubierta de pasto mejorado, con algunos árboles espaciados, se pudo observar arboles de Melina y Laurel.
- No se observó fuentes hídricas dentro de la finca.
- Dentro del perímetro del proyecto se observó un pozo, el cual indicaron se tendrá un sistema de tratamiento para utilizarla para consumo humano y para el procesamiento de los productos lácteos.
- Se observó muy cerca del límite del polígono del proyecto, un abrevadero que se encuentra en la finca del señor Isael Bajura Mitre el cual se nos indicó durante la inspección que el señor tiene un contrato con la empresa **ALIMENTOS AMMA, S.A.**, para permitir el vertido de las aguas residuales en provenientes del sistema de tratamiento hacia el abrevadero en temporada seca para regar su finca.
- Durante la inspección se observaron algunas aves e insectos, en el área donde se desarrollará el proyecto.
- Colindante al proyecto se encuentra la vía hacia el poblado de Potuga y de frente la vía hacia Chitré.
- En referencia a la calidad de aire que se percibió es aceptable, carente de grandes fuentes emisoras de agentes contaminantes del aire.
- El nivel de ruido que se percibió es por la circulación de vehículos que transitan por la vía hacia Potuga y la vía Divisa-Chitré.
- Durante la inspección, no se observaron fuentes generadoras de olores molestos.



IMÁGENES:

Coordenada de ubicación UTM (WGS-84):	Imágenes tomadas en el sitio.
542953 E 893152 N	<div></div> <p><b>Fig. No. 1:</b> Se observa finca en donde se llevará a cabo el proyecto PRODUCTOS LÁCTEOS AMMA.</p>
543065E 893091N	<div></div> <p><b>Fig. No. 2:</b> En la parte delantera de la finca se pueden observar algunos árboles espaciados.</p>

Coordenada de ubicación UTM (WGS-84):	Imágenes tomadas en el sitio.
543045 E 893036 N	<div></div> <div>Fig. No. 1: Pozo dentro de la finca a desarrollar.</div>
524192 E 879525 N	<div></div> <div>Fig. No. 2: Se observa abrevadero en finca colindante del señor Isael Bajura.</div>



#### IV. CONCLUSIONES:

Luego de realizada inspección se pudo observar algunos aspectos que deben ser aclarados, la cual no coinciden con lo presentado en el Estudio de Impacto Ambiental.

#### V. RECOMENDACIÓN:

Se hace necesario emitir nota aclaratoria al promotor para esclarecer algunos aspectos y así continuar con la etapa de evaluación y análisis respectiva.

Elaborado por:

  
  
**CONSEJO TÉCNICO NACIONAL  
DE AGRICULTURA**  
**ARITZEL O. FERNÁNDEZ R.**  
LIC. EN INGENIERÍA EN  
RECURSOS NATURALES  
IDONEIDAD: 5,993-07 ✱  
**ING. ARITZEL FERNÁNDEZ**  
Técnico Evaluador

Revisado por:

  
**LIC. LUIS PEÑA**  
Jefe de la Sección de Evaluación de Impacto  
Ambiental





## IMAGEN SATELITAL DE INSPECCIÓN REALIZADA AL PROYECTO “PRODUCTOS LÁCTEOS AMMA”

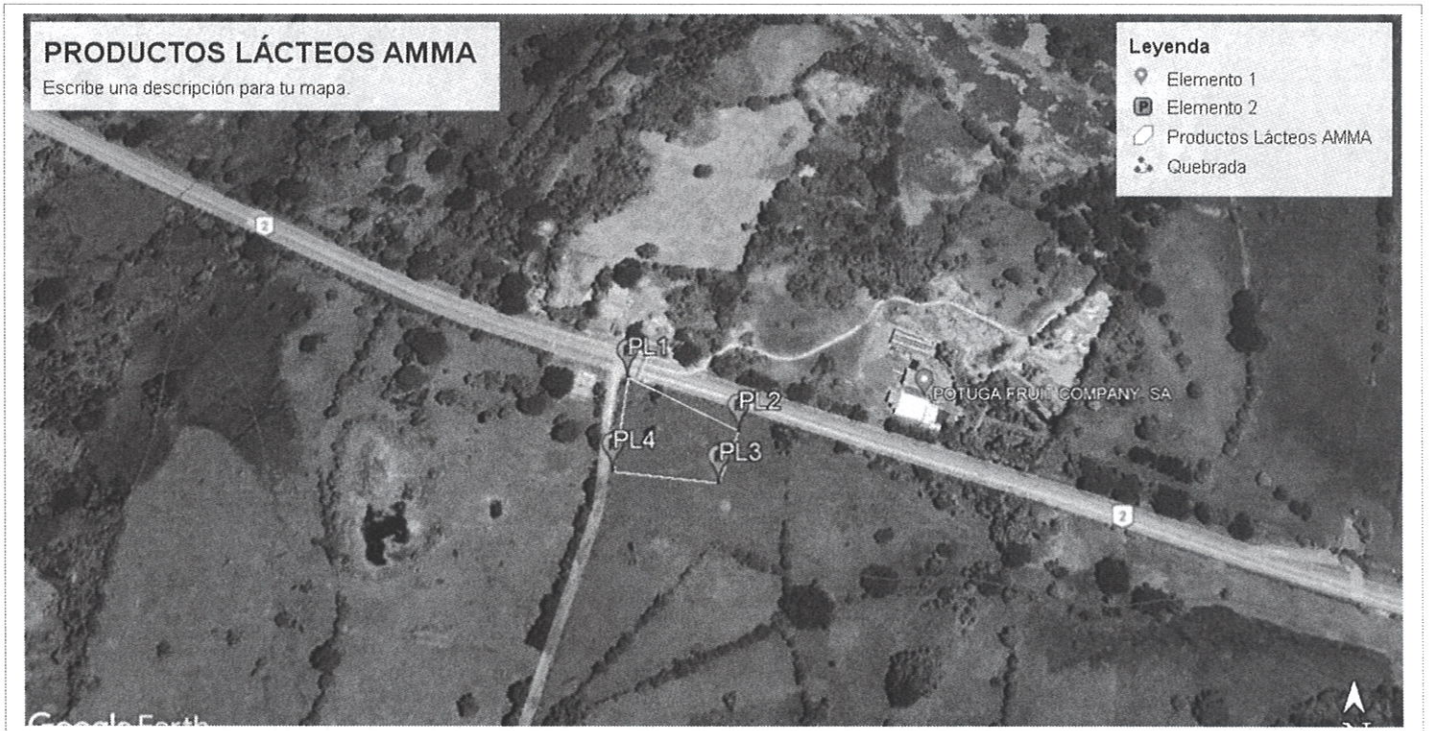

Informe Técnico de Inspección de Campo del proyecto: “PRODUCTOS LÁCTEOS AMMA”.  
Fecha de la Inspección: 31 de Octubre de 2022.

43