

MINISTERIO DE AMBIENTE
DIRECCION DE INFORMACION AMBIENTAL
Tel. 500-0855 – Ext. 6715/6047

MEMORANDO – DIAM – 1637 – 2022

PARA: DOMILUIS DOMÍNGUEZ E.
Director de Evaluación de Impacto Ambiental

DE: ALEX O. DE GRACIA C.
Director De Información Ambiental

ASUNTO: Verificación de coordenadas

FECHA: 11 de noviembre de 2022



En atención al memorando DEEIA-0662-3110-2022, donde se solicita generar una cartografía que nos permita determinar la ubicación del proyecto Categoría II titulado "SUEÑO DE MAR" cuyo promotor es PERFECT SOACE DEVELOPERS CORP., le informamos que con los datos proporcionados se determinó lo siguiente:

Variables	Descripción
Sueño del Mar	Superficie: 7 ha + 9,999.8 m ²
Finca No. 161729	Superficie: 1 ha + 9,999.9 m ²
Finca No. 192128	Superficie: 5 ha + 9,999.9 m ²
Puntos	Prospección arqueológica
SINAP	Dentro del Área de Uso múltiple Bahía de Chame
Zonificación	El plan de manejo del área protegida no es coincidente con el límite.
División Política Administrativa	Provincia: Panamá Oeste Distrito: Chame Corregimiento: Punta Chame
Cobertura y Uso de la tierra 2012	Área poblada, Bosque de mangle, Playa y arenal natural
Capacidad Agrológica de los Suelos	No aplica

Adj. Mapa
DL/aodgc/cas/ym
CC: Departamento de Geomática



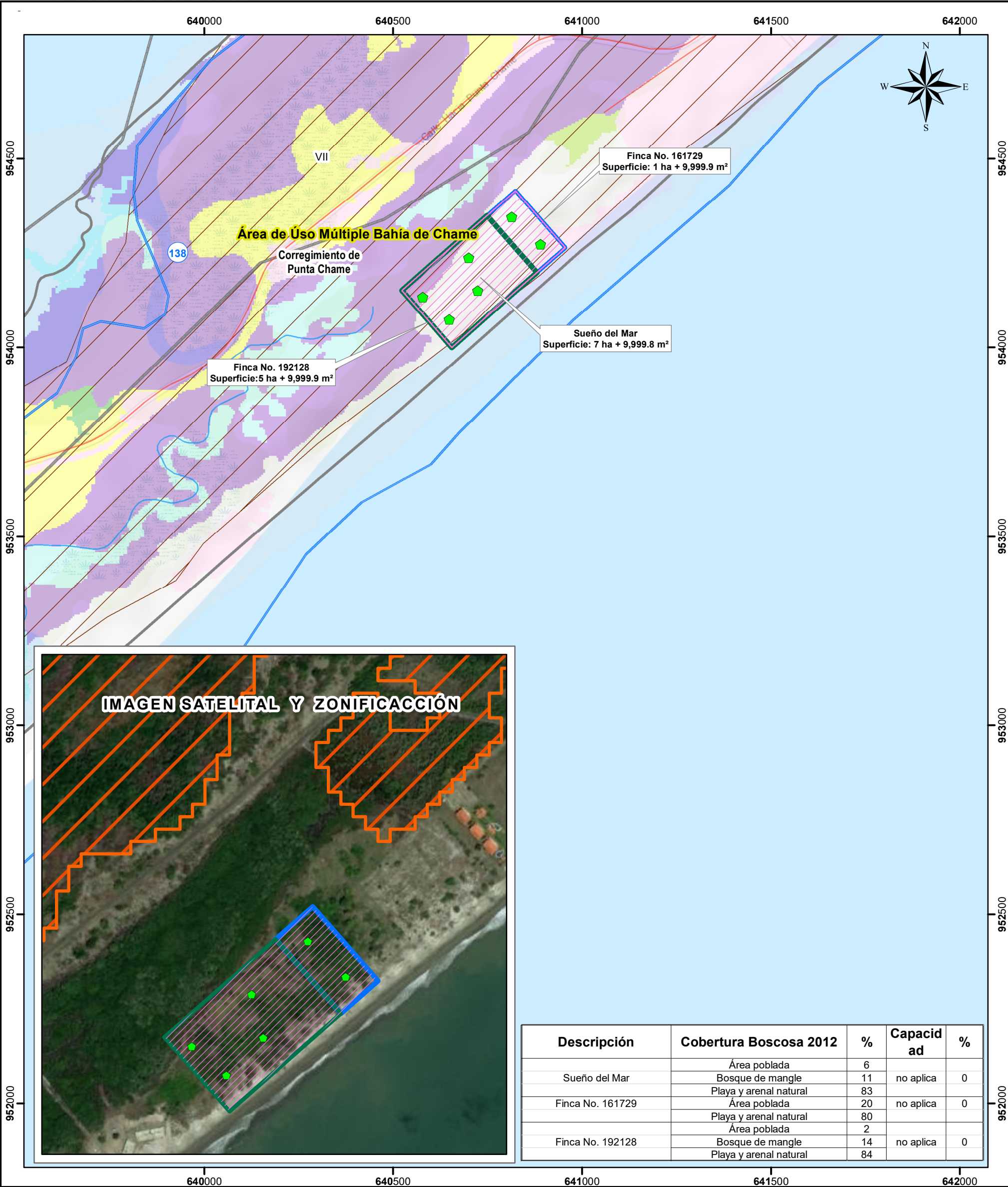

Descripción	Cobertura Boscosa 2012	%	Capacidad	%
Sueño del Mar	Área poblada	6	no aplica	0
	Bosque de mangle	11		
	Playa y arenal natural	83		
Finca No. 161729	Área poblada	20	no aplica	0
	Playa y arenal natural	80		
Finca No. 192128	Área poblada	2	no aplica	0
	Bosque de mangle	14		
	Playa y arenal natural	84		

Escala 1:10,000

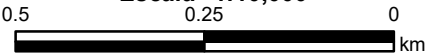

LEYENDA

- Lugares Poblados 2010
- ◆ Prospección arqueológica
- Finca No. 161729
- Finca No. 192128
- ▨ Sueño del Mar
- Cuenca Hidrográfica 138, Ríos entre el Antón y el Caimito
- ▨ Área de Uso Múltiple Bahía de Chame
- ▨ Zona de Protección Absoluta

- Cobertura y Uso de la Tierra 2012**
- ▨ Afloramiento rocoso y tierra desnuda
 - ▨ Bosque de mangle
 - ▨ Bosque latifoliado mixto secundario
 - ▨ Playa y arenal natural
 - ▨ Pasto
 - ▨ Rastrojo y vegetación arbustiva
 - ▨ Superficie de agua
 - ▨ Área poblada

Nota:
1. Los polígonos se ubican dentro de los límites del SINAP. Área de Uso Múltiple Bahía de Chame
2. Los polígonos se dibujaron en base a los datos suministrados.

Sistema de Referencia Espacial:
Sistema Geodésico Mundial de 1984
Proyección Universal Transversal de Mercator
Zona 17 Norte

Ministerio de Ambiente
Dirección de Información Ambiental
Departamento de Geomática

Fuente: - Instituto Nacional de Estadística y Censo
- Ministerio de Ambiente
- Imagen ESRI
- Memorando DEEIA-0662-3110-2022.

