

MINISTERIO DE AMBIENTE  
DIRECCION DE INFORMACION AMBIENTAL  
Tel. 500-0855 – Ext. 6715/6047

MEMORANDO – DIAM – 1622– 2022

PARA: DOMILUIS DOMÍNGUEZ E.  
Director de Evaluación de Impacto Ambiental

DE:   
ALEX O. DE-GRACIA C.  
Director de Información Ambiental

ASUNTO: Verificación de coordenadas

FECHA: 08 de noviembre de 2022

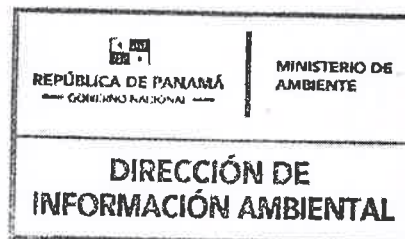

En atención al memorando DEEIA-0628-1910-2022, donde se solicita generar una cartografía que nos permita determinar la ubicación del proyecto Categoría II titulado “COSTA NOMÉ” “cuyo promotor es la sociedad DESARROLLOS COSTA NOMÉ, S.A., le informamos que con los datos proporcionados se determinó lo siguiente:

Variables	Descripción
Polígono Finca 17182	Superficie: 36 ha + 6,754.8 m <sup>2</sup>
Polígono del proyecto	Superficie: 13 ha + 2, 1963.m <sup>2</sup>
Caracterización vegetal	Superficie: 13 ha + 2,196.3 m <sup>2</sup>
Puntos	Calidad de aire, Ruido ambiental, Prospección, Calidad de agua, Caracterización vegetal
SINAP	Fuera
División Política Administrativa	Provincia: Coclé Distritos: Penonomé Corregimientos: Coclé, Penonomé cabecera.
Cobertura y Uso de la tierra 2012	Pasto, Bosque latifoliado mixto secundario, Área poblada, Otro cultivo anual
Capacidad Agrológica de los Suelos	Tipo IV

Adj. Mapa  
DL/aodgc/cas/ym  
CC: Departamento de Geomática

Stamp of the Directorate of Environmental Impact Evaluation. The stamp is rectangular and contains the following text: 'REPÚBLICA DE PANAMÁ GOBIERNO NACIONAL' and 'MINISTERIO DE AMBIENTE' at the top; 'DIRECCION DE EVALUACION DE IMPACTO AMBIENTAL' in the middle; 'RECIBIDO' in large letters below that; and a section for 'Por:', 'Fecha:', and 'Hora:' at the bottom, which has been filled out with handwritten signatures and dates: 'Por: [Signature]', 'Fecha: 11/11/2022', and 'Hora: 11:56 am'.



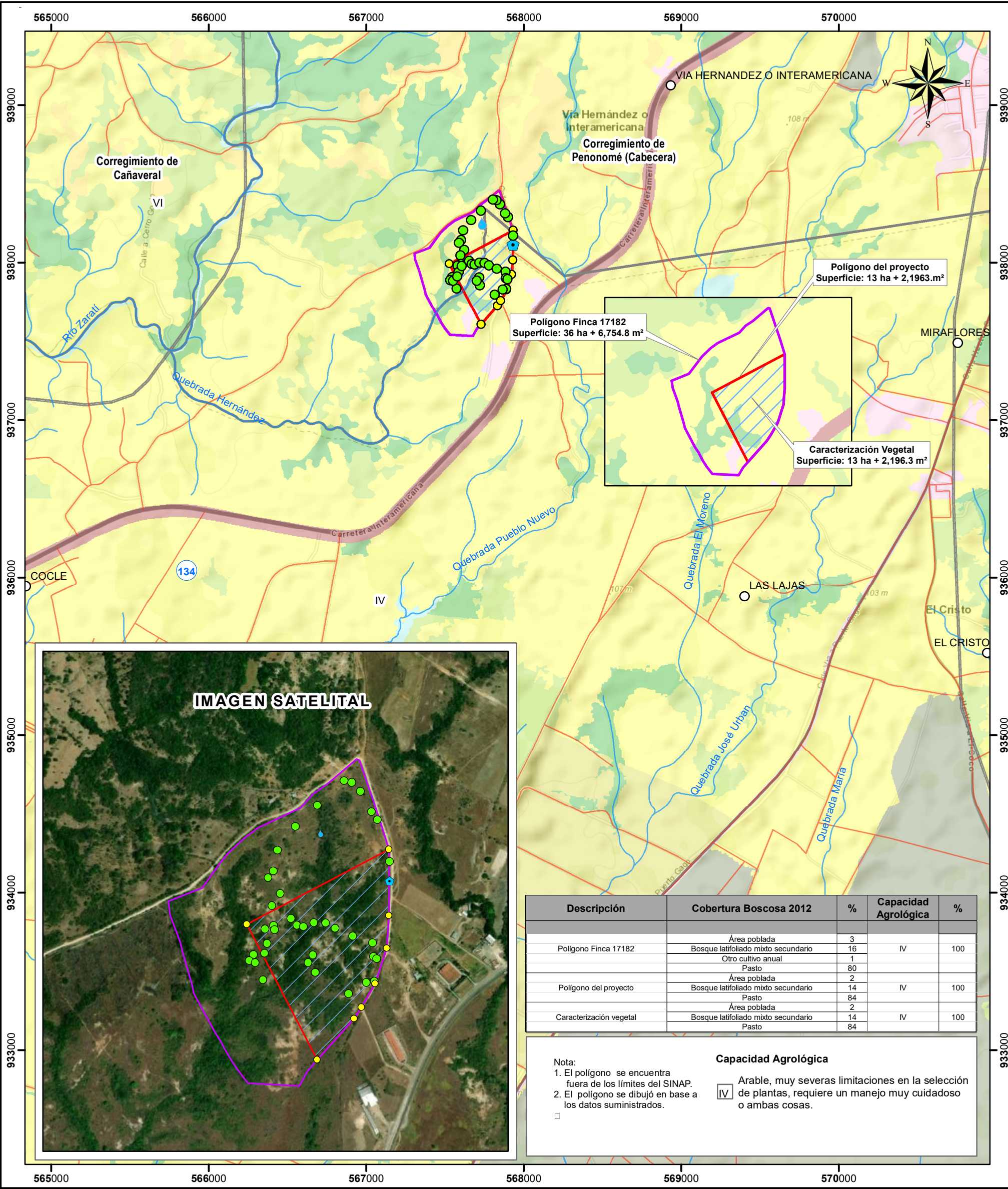

Escala 1:24,000

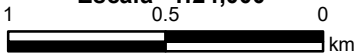

LEYENDA

- Lugares Poblados 2010
- Prospección
- Calidad de agua
- Caracterización vegetal
- Calidad de Aire
- Ríos y quebradas
- Red vial
- Polígono del proyecto
- Polígono Finca 17182
- Caracterización vegetal.
- Límites de corregimientos
- Capacidad agrológica

- Cuenca Hidrográfica 134, Río Grande
- Cobertura y Uso de la Tierra 2012**
- Arroz
- Bosque latifoliado mixto secundario
- Bosque plantado de latifoliadas
- Caña de azúcar
- Infraestructura
- Otro cultivo anual
- Pasto
- Rastrojo y vegetación arbustiva
- Superficie de agua
- Área poblada

**Sistema de Referencia Espacial:**  
Sistema Geodésico Mundial de 1984  
Proyección Universal Transversal de Mercator  
Zona 17 Norte

**Ministerio de Ambiente**  
Dirección de Información Ambiental  
Departamento de Geomática

Fuente: - Instituto Nacional de Estadística y Censo  
- Ministerio de Ambiente  
- Imagen ESRI  
- Memorando DEEIA-0628-1910-2022.