

ANEXO No. 1

**CERTIFICADO DE REGISTRO PÚBLICO DE LA EMPRESA, COPIA DE CÉDULA DEL
REPRESENTANTE LEGAL, DECLARACIÓN JURADA, NOTA DE ENTREGA.**

Panamá, a la fecha de presentación

Ingeniero
ENRIQUE CASTILLO
Director Regional Encargado de Panamá Metropolitana
Ministerio de Ambiente
E. S. D.



Ingeniero Castillo:

Por este medio hago entrega formal del Estudio de Impacto Ambiental Categoría I del proyecto "RESIDENCIAL COLINAS DEL ESTE", que trata sobre una línea y estación de bombeo de agua potable, a desarrollarse en el corregimiento de Pacora, distrito de Panamá, provincia de Panamá, para el trámite correspondiente.

Tipo de Proyecto: "INDUSTRIA DE LA CONSTRUCCIÓN".

El alcance del Estudio de Impacto Ambiental comprende el desarrollo de todas las actividades que conlleva la construcción de una línea de conducción de agua potable, una estación de bombeo, a ubicarse en la servidumbre pública; con el objetivo de analizar los impactos que se puedan generar en sus cuatro etapas de desarrollo: planificación, construcción, operación y abandono, para así proponer las medidas que se deben analizar para minimizar los impactos negativos. Como contenido cuenta con un Resumen Ejecutivo, Introducción, Información General, Descripción del proyecto, Descripción del Ambiente Físico, Biológico, Socioeconómico, Identificación de los Impactos Ambientales, un Plan de Manejo Ambiental, la lista de los consultores ambientales, Conclusiones, Bibliografía y Anexos.

Estudio de Impacto Ambiental Categoría I

Cantidad de Páginas

Consultores Ambientales

Lic. Kleeveer Espino, registro IRC-067-07, la Lic Gladys Caballero, registro IRC-083-09, colaborador Bolívar Zambrano Z., cédula 7-84-2599

Nombre del promotor:

VIVIENDAS DE PACORA, S.A., sociedad Registrada en (MERCANTIL), FOLIO No. 155618775, del Registro Público de Panamá, Representante Legal, ROY RAHIN SALOMON ABADI con cédula de identidad personal No. 8-787-2094

Persona a Contactar:

Bolívar Zambrano Z., cédula 7-84-2599, correo electrónico, bzambranoz@cwpanama.net teléfono 6072 2828.

Agradeciéndole de antemano por la atención brindada

ROY RAHIN SALOMON ABADI
Representante Legal
VIVIENDAS DE PACORA, S.A



Yo, Alexander Valencia Moreno, Notario Undécimo del Circuito de Panamá, con cédula de identidad No. 5-703-602.

CERTIFICO

Que hemos cotejado la(s) firma(s) anterior(es) con la(s) que aparece(n) en la(s) copia(s) de la(s) cédula(s) y/o Pasaporte(s) del (de los) firmante(s) y a nuestro parecer son iguales, por lo que la(s) consideramos auténtica(s).

Panamá, 24 JUN 2012

Testigos

Dr. Alexander Valencia Moreno
Notario Público Undécimo



-----**DECLARACIÓN NOTARIAL JURADA**-----

En mi Despacho Notarial en la Ciudad de Panamá, Capital de la República y Cabecera del circuito Notarial del mismo nombre, a los treinta y uno (31) días del mes de mayo del año dos mil veintidós (2022), ante mí, **ALEXANDER VALENCIA MORENO**, Notario Público Undécimo del Circuito de Panamá, portador de la cedula de identidad personal número cinco-setecientos tres-seiscientos dos (5-703-602), compareció personalmente **ROY RAHIN SALOMON ABADI**, varón, panameño, mayor de edad, con cédula de identidad personal No. 8-787-2094, con oficinas en Urbanización Obarrio, corregimiento de Bella Vista, Calle 61, Casa No. 26, teléfono 269-2670, lugar dónde recibo las notificaciones personales, en mi calidad de Representante Legal de la empresa **VIVIENDAS DE PACORA, S.A., SOCIEDAD ANÓNIMA**, registrada en (MERCANTIL), FOLIO No. 155618775, del Registro Público de Panamá, promotora del proyecto denominado **“RESIDENCIAL COLINAS DEL ESTE”**, que trata sobre una línea y estación de bombeo de agua potable, a realizarse sobre la servidumbre pública, y me solicitó que hiciera constar en forma de Atestación Notarial **BAJO LA GRAVEDAD DEL JURAMENTO**, y en conocimiento de las consecuencias que encierra el falso testimonio regulado por el Artículo 385 (Segundo Texto Único) del Código Penal, la declaración jurada que expone a continuación:-----

El suscrito notario **HACE CONSTAR** que al señor **ROY RAHIN SALOMON ABADI**, se le tomó el juramento de rigor poniéndolo en conocimiento del contenido del Artículo 385 (Segundo Texto Único) del Código Penal que tipifica el Delito de Falso Testimonio, prometiendo decir la verdad, y manifestando así lo siguiente: -----

PRIMERO: Declaro y confirmo bajo la gravedad de juramento, que la información aquí expresada es verdadera y que el proyecto antes mencionado, se ajusta a la normativa ambiental y que el mismo genera impactos ambientales negativos no significativos y no conlleva riesgos ambientales significativos, de acuerdo a los criterios de protección ambiental regulados en el Artículo 23 del Decreto Ejecutivo 123 de 14 de agosto de 2009, por el cual se reglamenta el Capítulo II del Título IV de la Ley N° 41 de 1 de julio de 1998, modificado por el Decreto Ejecutivo 155 de 5 de agosto de 2011 y por el Decreto Ejecutivo 975 de 23 de agosto de 2012, por el Decreto Ejecutivo No. 36 de 3 de

junio de 2019 y por el Decreto Ejecutivo No. 248 de 31 de octubre de 2019.-----

El suscrito Notario **HACE CONSTAR** que una vez fue recogida la deposición notarial del Declarante, se le dio lectura íntegra de la misma, previa reiteración del contenido del Artículo 385 del Código Penal (Segundo Texto Único) sobre el falso testimonio, manifestando su conformidad con el texto leído y firmándola como muestra de aceptación ante mí y los testigos que suscriben. -----

Por su lado, el Compareciente hace constar: 1. Que ha verificado cuidadosamente su nombre y apellidos, el número de su documento de identidad y aprueba este instrumento conforme está redactado. 2. Que la declaración contenida en este documento corresponde a la verdad y a lo que ha expresado libre y espontáneamente y que asume de modo exclusivo la responsabilidad sobre lo arriba manifestado. -----

Para constancia de lo anterior se firma la presente Declaración Jurada ante mí, el Notario que da fe junto con los Testigos que suscriben el presente documento, siendo las once de la mañana (11:00 a.m.) del mismo día.-----

EL DECLARANTE:



ROY RAHIN SALOMON ABADI

TESTIGO
DR. ALEXANDER VALENCIA MORENO,

NOTARIO PUBLICO UNDECIMO DEL CIRCUITO DE PANAMÁ.



Registro Público de Panamá

FIRMADO POR: UMBERTO ELIAS
PEDRESCHI PIMENTEL
FECHA: 2022.04.26 14:33:25 -05:00
MOTIVO: SOLICITUD DE PUBLICIDAD
LOCALIZACION: PANAMA, PANAMA

CERTIFICADO DE PERSONA JURÍDICA

CON VISTA A LA SOLICITUD

164159/2022 (0) DE FECHA 04/26/2022

QUE LA SOCIEDAD

VIVIENDAS DE PACORA S.A.

TIPO DE SOCIEDAD: SOCIEDAD ANONIMA

SE ENCUENTRA REGISTRADA EN (MERCANTIL) FOLIO N° 155618775 DESDE EL VIERNES, 4 DE DICIEMBRE DE 2015

- QUE LA SOCIEDAD SE ENCUENTRA VIGENTE

- QUE SUS CARGOS SON:

SUSCRIPTOR: ROY RAHIM SALOMON ABADI

SUSCRIPTOR: DAVID JOSEPH HARARI PEREZ

DIRECTOR / PRESIDENTE: ROY RAHIM SALOMON ABADI

DIRECTOR / SECRETARIO: DAVID JOSEPH HARARI PEREZ

DIRECTOR / TESORERO: MOISES J AZRAK AZRAK

AGENTE RESIDENTE: CESAR ERNESTO DIAZ ESPINOSA

- QUE LA REPRESENTACIÓN LEGAL LA EJERCERÁ:

EL PRESIDENTE OBTENDRA LA REPRESENTACION LEGAL DE LA SOCIEDAD Y, EN SU AUSENCIA EL SECRETARIO, Y EN SU AUSENCIA EL TESORERO.

- QUE SU CAPITAL ES DE 10,000.00 DÓLARES AMERICANOS

EL MONTO DEL CAPITAL SOCIAL AUTORIZADO SERA DE DIEZ MIL DOLARES (US\$10,000.00), AMERICANOS, DIVIDIDO EN CIENTO (100) ACCIONES ORDINARIAS CON UN VALOR NOMINAL DE CIENTO DOLARES (US\$100.00) CADA UNA. LOS CERTIFICADOS DE ACCIONES SOLO PODRAN SER EMITIDOS NOMINATIVAMENTE A NOMBRE DE SU DUEÑO. ACCIONES: NOMINATIVAS

- QUE SU DURACIÓN ES PERPETUA

- QUE SU DOMICILIO ES PANAMÁ, DISTRITO PANAMÁ, PROVINCIA PANAMÁ

- DETALLE DEL PODER:

SE OTORGA PODER A FAVOR DE DANIEL JOSEPH SALOMON ABADI 8-836-860

ENTRADAS PRESENTADAS QUE SE ENCUENTRAN EN PROCESO

NO HAY ENTRADAS PENDIENTES .

EXPEDIDO EN LA PROVINCIA DE PANAMÁ EL MARTES, 26 DE ABRIL DE 2022 A LAS 2:00 P. M..

NOTA: ESTA CERTIFICACIÓN PAGÓ DERECHOS POR UN VALOR DE 30.00 BALBOAS CON EL NÚMERO DE LIQUIDACIÓN 1403473484



Valide su documento electrónico a través del CÓDIGO QR impreso en el pie de página o a través del Identificador Electrónico: 9F667403-958A-4CED-B4B3-83B6B746D952
Registro Público de Panamá - Vía España, frente al Hospital San Fernando
Apartado Postal 0830 - 1596 Panamá, República de Panamá - (507)501-6000



REPÚBLICA DE PANAMÁ
TRIBUNAL ELECTORAL

Roy Rahim
Salomon Abadi

NOMBRE USUAL: Roy Rahim
FECHA DE NACIMIENTO: 13-AGO-1985
LUGAR DE NACIMIENTO: PANAMÁ, PANAMÁ
SEXO: M TIPO DE SANGRE:
EXPEDIDA: 10-SEP-2013 EXPIRA: 10-SEP-2023

8-787-2094

[Signature]

Yo **Gilberto Enrique Cruz Rodríguez**, Notario Público Quinto del Circuito
de la Provincia de Panamá, con Cédula de identidad No. 8-287-89

CERTIFICO:

Que hemos cotejado detenida y minuciosamente esta copia fotostática
con su original y la he encontrado en todo conforme.

Panamá 07 JUN 2022

[Signature]
Licdo. Gilberto Enrique Cruz Rodríguez
Notario Público Quinto



ANEXO No. 2

**PAZ Y SALVO EMITIDO POR LA ANAM, Y COPIA DEL RECIBO DE PAGO, POR LOS
TRÁMITES DE LA EVALUACIÓN.**

**RESIDENCIAL COLINAS DEL ESTE
VIVIENDAS DE PACORA, S.A.**



MINISTERIO DE
AMBIENTE

Ministerio de Ambiente

R.U.C.: 8-NT-2-5498 D.V.: 75

Dirección de Administración y Finanzas

Recibo de Cobro

No.

65830

Información General

Hemos Recibido De	VIVIENDAS DE PACORA S.A. / 155618775-2-2019 DV-65	Fecha del Recibo	2022-6-9
Administración Regional	Dirección Regional MiAMBIENTE Panamá Metro	Guía / P. Aprob.	
Agencia / Parque	Ventanilla Tesorería	Tipo de Cliente	Contado
Efectivo / Cheque		No. de Cheque	
	Cheque	3874	B/. 300.00
	Slip de deposito No.		B/. 50.00
La Suma De	TRESCIENTOS CINCUENTA BALBOAS CON 00/100		B/. 350.00

Detalle de las Actividades

Cantidad	Unidad	Cód. Act.	Actividad	Precio Unitario	Precio Total
1		1.3.2	Evaluación de Estudios de Impacto Ambiental	B/. 350.00	B/. 350.00
Monto Total					B/. 350.00

Observaciones

CANCELA EST. DE IMPACTO AMB. CAT. I SLIP-90435731 B/.50.00

Día	Mes	Año	Hora
09	06	2022	10:33:39 AM

Firma

Nombre del Cajero Edma Tuñon



IMP 1



República de Panamá
Ministerio de Ambiente
Dirección de Administración y Finanzas

Certificado de Paz y Salvo
N° 202792

Fecha de Emisión:

09	06	2022
----	----	------

(día / mes / año)

Fecha de Validez:

09	07	2022
----	----	------

(día / mes / año)

La Dirección de Administración y Finanzas, certifica que la Empresa:

VIVIENDAS DE PACORA, S.A.

Representante Legal:

ROY RAHIM SALOMON ABADI

Inscrita

Tomo	Folio	Asiento	Rollo
Ficha	155618775	Documento	Finca
	Imagen		

Se encuentra PAZ y SALVO, con el Ministerio del Ambiente, a la
fecha de expedición de esta certificación.

Certificación, válida por 30 días

Firmado

Admiral Santos
Jefe de la Sección de Tesorería.

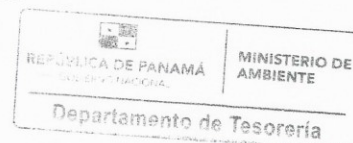

**ANEXO No. 3
MAPA DE LOCALIZACIÓN REGIONAL, ESCALA 1:50000**

RESIDENCIAL COLINAS DEL ESTE
VIVIENDAS DE PACORA, S.A.

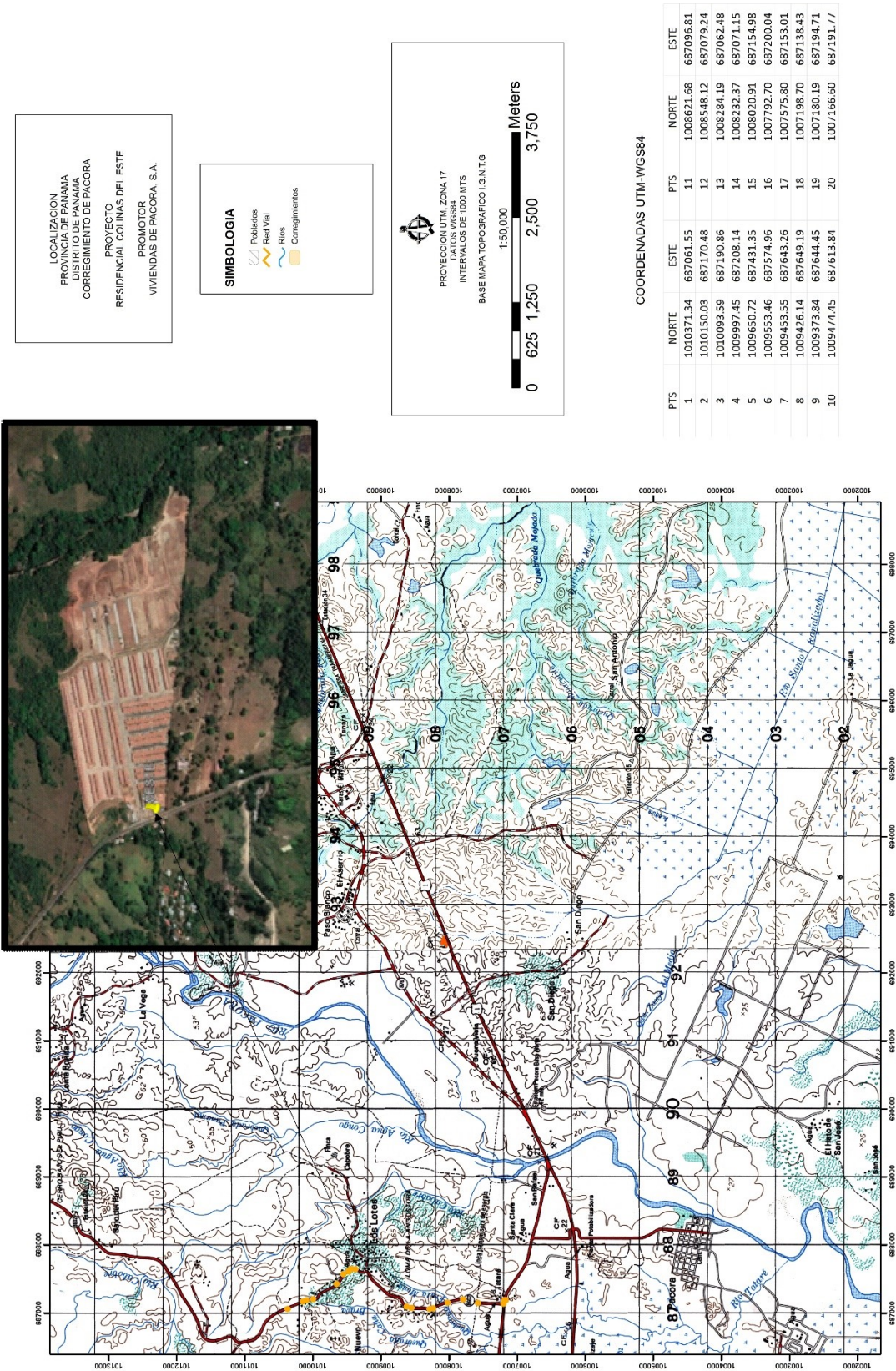

**ANEXO No. 4
PLANO DESCRIPTIVO.**

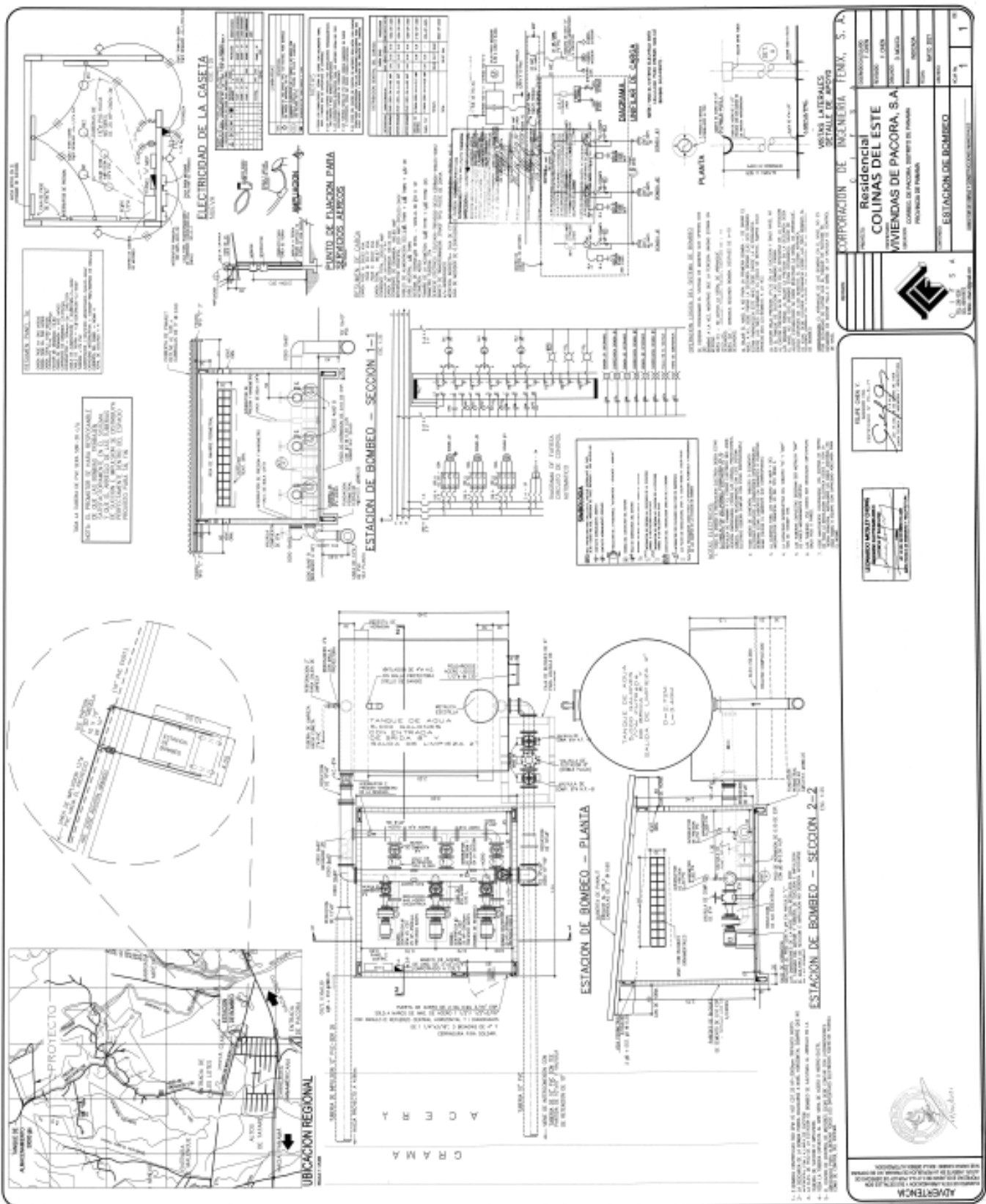

**RESIDENCIAL COLINAS DEL ESTE
VIVIENDAS DE PACORA, S.A.**

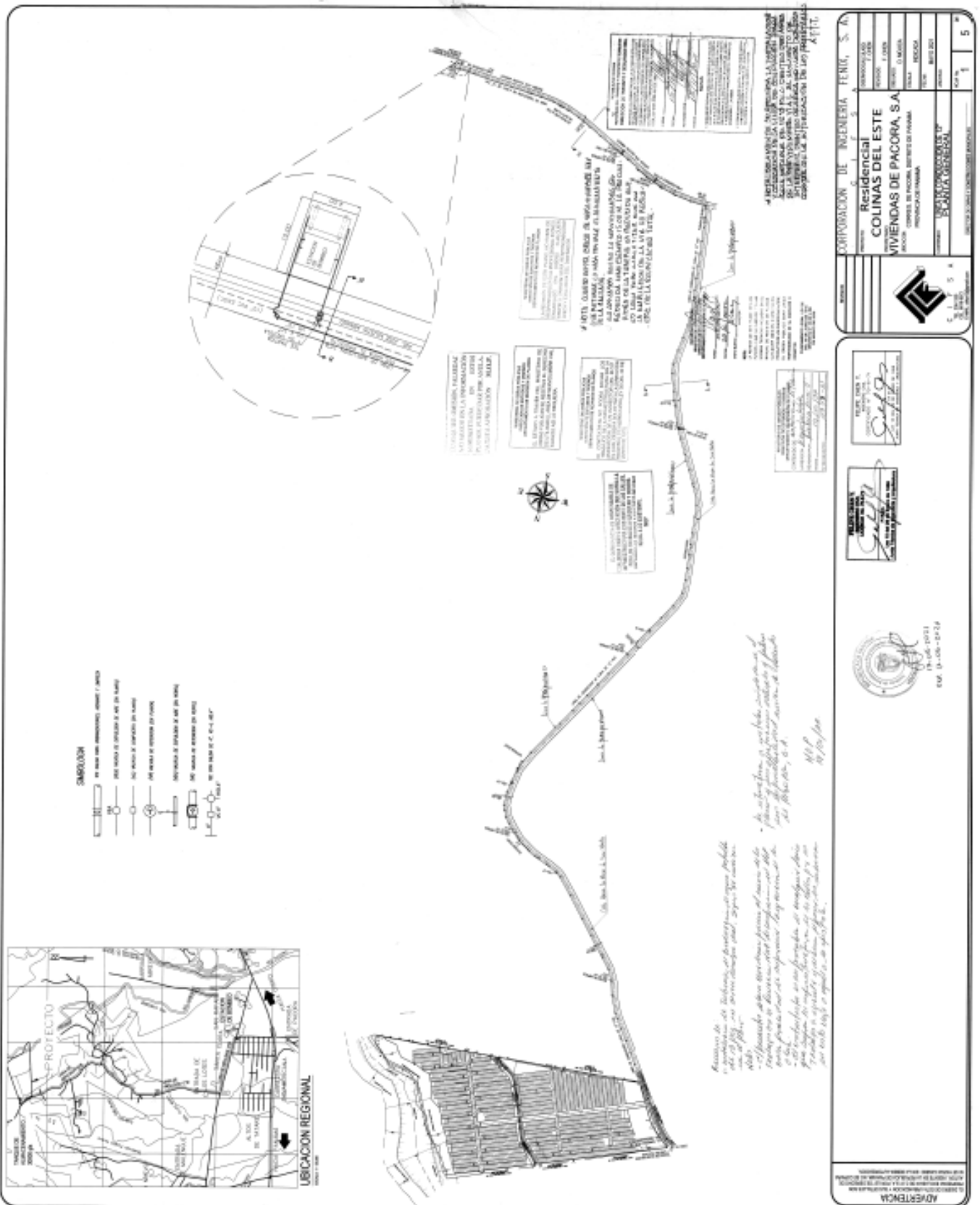

**ANEXO No. 5
ENCUESTAS.**

ENCUESTA PARA EL ESTUDIO DE IMPACTO AMBIENTAL
PROYECTO: RESIDENCIAL COLINAS DEL ESTE
VIVIENDAS DE PACORA, S.A.

Fecha: 06-11-2022 Lugar: El Cune Comunidad: Condado Real

1. Sector:

Residente:

☒

Trabajador en el área:

☐

2. Sexo:

Masculino

☐

Femenino

☒

3. Edad (años):

De 18-30

☐

De 31-50

☒

De 51 a 65

☐

Más de 65

☐

4. ¿Qué tiempo tiene de residir / trabajar en esta comunidad (años)?

0 a 1

☐

2 a 5

☐

6 a 10

☒

Más de 10

☐

5. Educación:

Primaria

☒

Pre Media

☐

Media

☐

Universitaria

☐

6. ¿Conoce Usted este proyecto?

SI

☐

NO

☒

7. ¿Cómo se enteró?
por comunicación

Por el promotor

☒

por los vecinos

☐

por medios de

Otro

_____.

8. ¿Cómo consideraría el proyecto?

Positivo

☒

Negativo

☐

No sabe

☐

9. ¿Estaría de acuerdo a que se ejecute este proyecto?

SI estaría de acuerdo

☒

NO estaría de acuerdo

☐

No opina

☐

10. Considera que este proyecto le provocará algún impacto o daño ambiental?

Sí

☐

No

☒

Cuál?

_____.

11. De qué manera lo afectaría o beneficiaría este proyecto?

Beneficios:

_____.

Afectación:

_____.

12. Cuáles problemas ambientales/sociales considera Usted que este proyecto generará?

_____.

_____.

13. Considera que este proyecto generará:

Empleomanía

☐

Aumento de la disponibilidad de agua potable

☐

Otro:

_____.

ENCUESTA PARA EL ESTUDIO DE IMPACTO AMBIENTAL
PROYECTO: RESIDENCIAL COLINAS DEL ESTE
VIVIENDAS DE PACORA, S.A.

Fecha: 11-6-2020 Lugar: El Cruce Comunidad: El Cruce

1. Sector:

Residente: ☒

Trabajador en el área: ☐

2. Sexo:

Masculino ☒

Femenino ☐

3. Edad (años):

De 18-30 ☒

De 31-50 ☐

De 51 a 65 ☐

Más de 65 ☐

4. ¿Qué tiempo tiene de residir / trabajar en esta comunidad (años)?

0 a 1 ☐

2 a 5 ☐

6 a 10 ☒

Más de 10 ☐

5. Educación:

Primaria ☐

Pre Media ☐

Media ☒

Universitaria ☐

6. ¿Conoce Usted este proyecto?

SI ☐

NO ☒

7. ¿Cómo se enteró?
por comunicación ☐

Por el promotor ☒

por los vecinos ☐

por medios de comunicación ☐

Otro _____.

8. ¿Cómo consideraría el proyecto?

Positivo ☐

Negativo ☐

No sabe ☒

9. ¿Estaría de acuerdo a que se ejecute este proyecto?

SI estaría de acuerdo ☒

NO estaría de acuerdo ☐

No opina ☐

10. Considera que este proyecto le provocará algún impacto o daño ambiental?

Sí ☐

No ☒

Cuál? _____

11. De qué manera lo afectaría o beneficiaría este proyecto?

Beneficios: _____,

Afectación: _____,

12. Cuáles problemas ambientales/sociales considera Usted que este proyecto generará?

_____,

13. Considera que este proyecto generará:

Empleomanía ☐

Aumento de la disponibilidad de agua potable ☐

Otro: _____.

ENCUESTA PARA EL ESTUDIO DE IMPACTO AMBIENTAL
PROYECTO: RESIDENCIAL COLINAS DEL ESTE
VIVIENDAS DE PACORA, S.A.

Fecha: 11-6-2022 Lugar: El Cruce Comunidad: El Cruce Ciudad Real

1. Sector:

Residente: ☒

Trabajador en el área: ☐

2. Sexo:

Masculino ☐

Femenino ☒

3. Edad (años):

De 18-30 ☐

De 31-50 ☒

De 51 a 65 ☐

Más de 65 ☐

4. ¿Qué tiempo tiene de residir / trabajar en esta comunidad (años)?

0 a 1 ☐

2 a 5 ☒

6 a 10 ☐

Más de 10 ☐

5. Educación:

Primaria ☐

Pre Media ☒

Media ☐

Universitaria ☐

6. ¿Conoce Usted este proyecto?

SI ☐

NO ☒

7. ¿Cómo se enteró?
comunicación ☐

Por el promotor ☐

por los vecinos ☒

por medios de ☐

Otro _____.

8. ¿Cómo consideraría el proyecto?

Positivo ☒

Negativo ☐

No sabe ☐

9. ¿Estaría de acuerdo a que se ejecute este proyecto?

SI estaría de acuerdo ☒

NO estaría de acuerdo ☐

No opina ☐

10. Considera que este proyecto le provocará algún impacto o daño ambiental?

Sí ☐

No ☒

Cuál? _____

11. De qué manera lo afectaría o beneficiaría este proyecto?

Beneficios: _____,
_____.

Afectación: _____,
_____.

12. Cuáles problemas ambientales/sociales considera Usted que este proyecto generará?

_____, _____,
_____.

13. Considera que este proyecto generará:

Empleomanía ☒

Aumento de la disponibilidad de agua potable ☐

Otro: _____.

ENCUESTA PARA EL ESTUDIO DE IMPACTO AMBIENTAL
PROYECTO: RESIDENCIAL COLINAS DEL ESTE
VIVIENDAS DE PACORA, S.A.

Fecha: 11-6-2022 Lugar: In Lotes Comunidad: In Lotes

1. Sector:

Residente:

☒

Trabajador en el área:

☐

2. Sexo:

Masculino

☐

Femenino

☒

3. Edad (años):

De 18-30

☐

De 31-50

☒

De 51 a 65

☐

Más de 65

☐

4. ¿Qué tiempo tiene de residir / trabajar en esta comunidad (años)?

0 a 1

☐

2 a 5

☐

6 a 10

☐

Más de 10

☒

5. Educación:

Primaria

☒

Pre Media

☐

Media

☐

Universitaria

☐

6. ¿Conoce Usted este proyecto?

SI

☐

NO

☒

7. ¿Cómo se enteró?
comunicación

☐

Por el promotor

☐

por los vecinos

☒

por medios de

Otro

_____.

8. ¿Cómo consideraría el proyecto?

Positivo

☒

Negativo

☐

No sabe

☐

9. ¿Estaría de acuerdo a que se ejecute este proyecto?

SI estaría de acuerdo

☒

NO estaría de acuerdo

☐

No opina

☐

10. Considera que este proyecto le provocará algún impacto o daño ambiental?

Sí

☐

No

☒

Cuál?

_____.

11. De qué manera lo afectaría o beneficiaría este proyecto?

Beneficios:

_____.

_____.

Afectación:

_____.

_____.

12. Cuáles problemas ambientales/sociales considera Usted que este proyecto generará?

_____.

_____.

13. Considera que este proyecto generará:

Empleomanía

☒

Aumento de la disponibilidad de agua potable

☐

Otro:

_____.

ENCUESTA PARA EL ESTUDIO DE IMPACTO AMBIENTAL
PROYECTO: RESIDENCIAL COLINAS DEL ESTE
VIVIENDAS DE PACORA, S.A.

Fecha: 11-6-2012 Lugar: In Lotes Comunidad: In Lotes

1. Sector:

Residente: ☒

Trabajador en el área: ☐

2. Sexo:

Masculino ☒

Femenino ☐

3. Edad (años):

De 18-30 ☐

De 31-50 ☐

De 51 a 65 ☒

Más de 65 ☐

4. ¿Qué tiempo tiene de residir / trabajar en esta comunidad (años)?

0 a 1 ☐

2 a 5 ☐

6 a 10 ☒

Más de 10 ☐

5. Educación:

Primaria ☒

Pre Media ☐

Media ☐

Universitaria ☐

6. ¿Conoce Usted este proyecto?

SI ☐

NO ☒

7. ¿Cómo se enteró?
comunicación ☐

Por el promotor ☐

por los vecinos ☒

por medios de

Otro _____.

8. ¿Cómo consideraría el proyecto?

Positivo ☒

Negativo ☐

No sabe ☐

9. ¿Estaría de acuerdo a que se ejecute este proyecto?

SI estaría de acuerdo ☒

NO estaría de acuerdo ☐

No opina ☐

10. Considera que este proyecto le provocará algún impacto o daño ambiental?

Sí ☐

No ☒

Cuál? _____

11. De qué manera lo afectaría o beneficiaría este proyecto?

Beneficios: agua para los casos, _____,

Afectación: _____,

_____.

12. Cuáles problemas ambientales/sociales considera Usted que este proyecto generará?

_____, _____,

_____.

13. Considera que este proyecto generará:

Empleomanía ☒

Aumento de la disponibilidad de agua potable ☐

Otro: _____.

ENCUESTA PARA EL ESTUDIO DE IMPACTO AMBIENTAL
PROYECTO: RESIDENCIAL COLINAS DEL ESTE
VIVIENDAS DE PACORA, S.A.

Fecha: 11-06-2022 Lugar: Los Lotes Comunidad: Los Lotes

1. Sector:

Residente: ☒

Trabajador en el área: ☐

2. Sexo:

Masculino ☒

Femenino ☐

3. Edad (años):

De 18-30 ☒

De 31-50 ☐

De 51 a 65 ☐

Más de 65 ☐

4. ¿Qué tiempo tiene de residir / trabajar en esta comunidad (años)?

0 a 1 ☐

2 a 5 ☐

6 a 10 ☐

Más de 10 ☒

5. Educación:

Primaria ☐

Pre Media ☐

Media ☒

Universitaria ☐

6. ¿Conoce Usted este proyecto?

SI ☒

NO ☐

7. ¿Cómo se enteró?
comunicación ☐

Por el promotor ☒

por los vecinos ☐

por medios de ☐

Otro ☐

8. ¿Cómo consideraría el proyecto?

Positivo ☒

Negativo ☐

No sabe ☐

9. ¿Estaría de acuerdo a que se ejecute este proyecto?

SI estaría de acuerdo ☒

NO estaría de acuerdo ☐

No opina ☐

10. Considera que este proyecto le provocará algún impacto o daño ambiental?

Sí ☐

No ☒

Cuál?

11. De qué manera lo afectaría o beneficiaría este proyecto?

Beneficios:

Afectación:

12. Cuáles problemas ambientales/sociales considera Usted que este proyecto generará?

13. Considera que este proyecto generará:

Empleomanía ☐

Aumento de la disponibilidad de agua potable ☐

Otro:

ENCUESTA PARA EL ESTUDIO DE IMPACTO AMBIENTAL
PROYECTO: RESIDENCIAL COLINAS DEL ESTE
VIVIENDAS DE PACORA, S.A.

Fecha: 11-6-2012 Lugar: In Lotes Comunidad: In Lotes

1. Sector:

Residente: ☒

Trabajador en el área: ☐

2. Sexo:

Masculino ☒

Femenino ☐

3. Edad (años):

De 18-30 ☐

De 31-50 ☐

De 51 a 65 ☐

Más de 65 ☒

4. ¿Qué tiempo tiene de residir / trabajar en esta comunidad (años)?

0 a 1 ☐

2 a 5 ☐

6 a 10 ☐

Más de 10 ☒

5. Educación:

Primaria ☒

Pre Media ☐

Media ☐

Universitaria ☐

6. ¿Conoce Usted este proyecto?

SI ☐

NO ☒

7. ¿Cómo se enteró?
comunicación ☐

Por el promotor ☐

por los vecinos ☒

por medios de

Otro _____.

8. ¿Cómo consideraría el proyecto?

Positivo ☒

Negativo ☐

No sabe ☐

9. ¿Estaría de acuerdo a que se ejecute este proyecto?

SI estaría de acuerdo ☒

NO estaría de acuerdo ☐

No opina ☐

10. Considera que este proyecto le provocará algún impacto o daño ambiental?

Sí ☐

No ☒

Cuál? _____

11. De qué manera lo afectaría o beneficiaría este proyecto?

Beneficios: _____,

_____.

Afectación: _____,

_____.

12. Cuáles problemas ambientales/sociales considera Usted que este proyecto generará?

_____.

_____.

13. Considera que este proyecto generará:

Empleomanía ☒

Aumento de la disponibilidad de agua potable ☐

Otro: _____.

ENCUESTA PARA EL ESTUDIO DE IMPACTO AMBIENTAL
PROYECTO: RESIDENCIAL COLINAS DEL ESTE
VIVIENDAS DE PACORA, S.A.

Fecha: 11-6-2022 Lugar: San Lotes Comunidad: San Lotes

1. Sector:

Residente: ☒

Trabajador en el área: ☐

2. Sexo:

Masculino ☒

Femenino ☐

3. Edad (años):

De 18-30 ☐

De 31-50 ☐

De 51 a 65 ☒

Más de 65 ☐

4. ¿Qué tiempo tiene de residir / trabajar en esta comunidad (años)?

0 a 1 ☒

2 a 5 ☐

6 a 10 ☐

Más de 10 ☐

5. Educación:

Primaria ☐

Pre Media ☐

Media ☒

Universitaria ☐

6. ¿Conoce Usted este proyecto?

SI ☐

NO ☒

7. ¿Cómo se enteró?
comunicación ☐

Por el promotor ☐

por los vecinos ☒

por medios de

Otro _____.

8. ¿Cómo consideraría el proyecto?

Positivo ☒

Negativo ☐

No sabe ☐

9. ¿Estaría de acuerdo a que se ejecute este proyecto?

SI estaría de acuerdo ☒

NO estaría de acuerdo ☐

No opina ☐

10. Considera que este proyecto le provocará algún impacto o daño ambiental?

Sí ☐

No ☒

Cuál? _____

11. De qué manera lo afectaría o beneficiaría este proyecto?

Beneficios: Tranquilidad, _____,

_____, _____.

Afectación: _____,

_____, _____.

12. Cuáles problemas ambientales/sociales considera Usted que este proyecto generará?

_____, _____,

_____, _____.

13. Considera que este proyecto generará:

Empleomanía ☒

Aumento de la disponibilidad de agua potable ☒

Otro: _____.

ENCUESTA PARA EL ESTUDIO DE IMPACTO AMBIENTAL
PROYECTO: RESIDENCIAL COLINAS DEL ESTE
VIVIENDAS DE PACORA, S.A.

Fecha: 11-6-2022 Lugar: San Lotes Comunidad: San Lotes

1. Sector:

Residente: ☒

Trabajador en el área: ☐

2. Sexo:

Masculino ☒

Femenino ☐

3. Edad (años):

De 18-30 ☐

De 31-50 ☐

De 51 a 65 ☐

Más de 65 ☒

4. ¿Qué tiempo tiene de residir / trabajar en esta comunidad (años)?

0 a 1 ☐

2 a 5 ☐

6 a 10 ☐

Más de 10 ☒

5. Educación:

Primaria ☒

Pre Media ☐

Media ☐

Universitaria ☐

6. ¿Conoce Usted este proyecto?

SI ☐

NO ☒

7. ¿Cómo se enteró?
Por el promotor ☒
por los vecinos ☐
por medios de
comunicación ☐ Otro _____.

Por el promotor

por los vecinos

por medios de
comunicación

Otro

8. ¿Cómo consideraría el proyecto?

Positivo ☒

Negativo ☐

No sabe ☐

9. ¿Estaría de acuerdo a que se ejecute este proyecto?

SI estaría de acuerdo ☒

NO estaría de acuerdo ☐

No opina ☐

10. Considera que este proyecto le provocará algún impacto o daño ambiental?

Sí ☒

No ☐

Cuál? _____

11. De qué manera lo afectaría o beneficiaría este proyecto?

Beneficios: _____,

Afectación: daño a la servidumbre, _____,

12. Cuáles problemas ambientales/sociales considera Usted que este proyecto generará?

_____, _____,

13. Considera que este proyecto generará:

Empleomanía ☒

Aumento de la disponibilidad de agua potable ☒

Otro: _____.

ENCUESTA PARA EL ESTUDIO DE IMPACTO AMBIENTAL
PROYECTO: RESIDENCIAL COLINAS DEL ESTE
VIVIENDAS DE PACORA, S.A.

Fecha: 11-4-2022 Lugar: In lotes Comunidad: Colinas del Este

1. Sector:

Residente:

☒

Trabajador en el área:

☐

2. Sexo:

Masculino

☐

Femenino

☒

3. Edad (años):

De 18-30

☐

De 31-50

☒

De 51 a 65

☐

Más de 65

☐

4. ¿Qué tiempo tiene de residir / trabajar en esta comunidad (años)?

0 a 1

☐

2 a 5

☒

6 a 10

☐

Más de 10

☐

5. Educación:

Primaria

☐

Pre Media

☐

Media

☒

Universitaria

☐

6. ¿Conoce Usted este proyecto?

SI

☒

NO

☐

7. ¿Cómo se enteró?

Por el promotor

☒

por los vecinos

☐

por medios de

comunicación

☐

Otro

8. ¿Cómo consideraría el proyecto?

Positivo

☒

Negativo

☐

No sabe

☐

9. ¿Estaría de acuerdo a que se ejecute este proyecto?

SI estaría de acuerdo

☒

NO estaría de acuerdo

☐

No opina

☐

10. Considera que este proyecto le provocará algún impacto o daño ambiental?

Sí

☐

No

☒

Cuál?

11. De qué manera lo afectaría o beneficiaría este proyecto?

Beneficios: agua para las casas, _____,

Afectación: _____,

12. Cuáles problemas ambientales/sociales considera Usted que este proyecto generará?

_____, _____,

13. Considera que este proyecto generará:

Empleomanía

☐

Aumento de la disponibilidad de agua potable

☒

Otro:

ENCUESTA PARA EL ESTUDIO DE IMPACTO AMBIENTAL
PROYECTO: RESIDENCIAL COLINAS DEL ESTE
VIVIENDAS DE PACORA, S.A.

Fecha: 11-6-2022 Lugar: In Pales Comunidad: Colinas del Este

1. Sector:

Residente:

☒

Trabajador en el área:

☐

2. Sexo:

Masculino

☐

Femenino

☒

3. Edad (años):

De 18-30

☐

De 31-50

☒

De 51 a 65

☐

Más de 65

☐

4. ¿Qué tiempo tiene de residir / trabajar en esta comunidad (años)?

0 a 1

☒

2 a 5

☐

6 a 10

☐

Más de 10

☐

5. Educación:

Primaria

☐

Pre Media

☐

Media

☒

Universitaria

☐

6. ¿Conoce Usted este proyecto?

SI

☒

NO

☐

7. ¿Cómo se enteró?
comunicación

☐

Por el promotor

☒

por los vecinos

☐

por medios de

Otro

_____.

8. ¿Cómo consideraría el proyecto?

Positivo

☒

Negativo

☐

No sabe

☐

9. ¿Estaría de acuerdo a que se ejecute este proyecto?

SI estaría de acuerdo

☒

NO estaría de acuerdo

☐

No opina

☐

10. Considera que este proyecto le provocará algún impacto o daño ambiental?

Sí

☐

No

☒

Cuál?

_____.

11. De qué manera lo afectaría o beneficiaría este proyecto?

Beneficios:

Agua para la casa,

Afectación:

12. Cuáles problemas ambientales/sociales considera Usted que este proyecto generará?

13. Considera que este proyecto generará:

Empleomanía

☒

Aumento de la disponibilidad de agua potable

☒

Otro:

_____.

ENCUESTA PARA EL ESTUDIO DE IMPACTO AMBIENTAL
PROYECTO: RESIDENCIAL COLINAS DEL ESTE
VIVIENDAS DE PACORA, S.A.

Fecha: 11-6-2022 Lugar: En Rotes Comunidad: Colinas del Este

1. Sector:

Residente:

☒

Trabajador en el área:

☐

2. Sexo:

Masculino

☒

Femenino

☐

3. Edad (años):

De 18-30

☐

De 31-50

☒

De 51 a 65

☐

Más de 65

☐

4. ¿Qué tiempo tiene de residir / trabajar en esta comunidad (años)?

0 a 1

☒

2 a 5

☐

6 a 10

☐

Más de 10

☐

5. Educación:

Primaria

☐

Pre Media

☐

Media

☐

Universitaria

☒

6. ¿Conoce Usted este proyecto?

SI

☒

NO

☐

7. ¿Cómo se enteró?

Por el promotor

☒

por los vecinos

☐

por medios de comunicación

☐

Otro

8. ¿Cómo consideraría el proyecto?

Positivo

☒

Negativo

☐

No sabe

☐

9. ¿Estaría de acuerdo a que se ejecute este proyecto?

SI estaría de acuerdo

☒

NO estaría de acuerdo

☐

No opina

☐

10. Considera que este proyecto le provocará algún impacto o daño ambiental?

Sí

☐

No

☒

Cuál?

11. De qué manera lo afectaría o beneficiaría este proyecto?

Beneficios:

agua para la bamiada

Afectación:

12. Cuáles problemas ambientales/sociales considera Usted que este proyecto generará?

13. Considera que este proyecto generará:

Empleomanía

☒

Aumento de la disponibilidad de agua potable

☒

Otro:

ENCUESTA PARA EL ESTUDIO DE IMPACTO AMBIENTAL
PROYECTO: RESIDENCIAL COLINAS DEL ESTE
VIVIENDAS DE PACORA, S.A.

Fecha: 11-6-2022 Lugar: Los Lotes Comunidad: Colinas del Este

1. Sector:

Residente:

☒

Trabajador en el área:

☐

2. Sexo:

Masculino

☐

Femenino

☒

3. Edad (años):

De 18-30

☒

De 31-50

☐

De 51 a 65

☐

Más de 65

☐

4. ¿Qué tiempo tiene de residir / trabajar en esta comunidad (años)?

0 a 1

☒

2 a 5

☐

6 a 10

☐

Más de 10

☐

5. Educación:

Primaria

☐

Pre Media

☒

Media

☐

Universitaria

☐

6. ¿Conoce Usted este proyecto?

SI

☒

NO

☐

7. ¿Cómo se enteró?
comunicación

☐

Por el promotor

☒

por los vecinos

☐

por medios de

Otro

_____.

8. ¿Cómo consideraría el proyecto?

Positivo

☒

Negativo

☐

No sabe

☐

9. ¿Estaría de acuerdo a que se ejecute este proyecto?

SI estaría de acuerdo

☒

NO estaría de acuerdo

☐

No opina

☐

10. Considera que este proyecto le provocará algún impacto o daño ambiental?

Sí

☐

No

☒

Cuál?

_____.

11. De qué manera lo afectaría o beneficiaría este proyecto?

Beneficios:

Agua para el riego

Afectación:

_____.

12. Cuáles problemas ambientales/sociales considera Usted que este proyecto generará?

_____.

13. Considera que este proyecto generará:

Empleomanía

☒

Aumento de la disponibilidad de agua potable

☐

Otro:

_____.

ENCUESTA PARA EL ESTUDIO DE IMPACTO AMBIENTAL
PROYECTO: RESIDENCIAL COLINAS DEL ESTE
VIVIENDAS DE PACORA, S.A.

Fecha: 11-6-2022 Lugar: Los Lotes Comunidad: Colinas del Este

1. Sector:

Residente: ☒

Trabajador en el área: ☐

2. Sexo:

Masculino ☐

Femenino ☒

3. Edad (años):

De 18-30 ☐

De 31-50 ☒

De 51 a 65 ☐

Más de 65 ☐

4. ¿Qué tiempo tiene de residir / trabajar en esta comunidad (años)?

0 a 1 ☒

2 a 5 ☐

6 a 10 ☐

Más de 10 ☐

5. Educación:

Primaria ☐

Pre Media ☐

Media ☒

Universitaria ☐

6. ¿Conoce Usted este proyecto?

SI ☒

NO ☐

7. ¿Cómo se enteró?
por el promotor ☐
por los vecinos ☒
por medios de comunicación ☐
Otro _____.

Por el promotor ☐

por los vecinos ☒

por medios de comunicación ☐

Otro _____.

8. ¿Cómo consideraría el proyecto?

Positivo ☒

Negativo ☐

No sabe ☐

9. ¿Estaría de acuerdo a que se ejecute este proyecto?

SI estaría de acuerdo ☒

NO estaría de acuerdo ☐

No opina ☐

10. Considera que este proyecto le provocará algún impacto o daño ambiental?

Sí ☐

No ☒

Cuál? _____

11. De qué manera lo afectaría o beneficiaría este proyecto?

Beneficios: agua permanente en la casa, _____, _____.

Afectación: _____, _____, _____.

12. Cuáles problemas ambientales/sociales considera Usted que este proyecto generará?

_____, _____, _____.

13. Considera que este proyecto generará:

Empleomanía ☒

Aumento de la disponibilidad de agua potable ☒

Otro: _____.