DATOS DE CAMPO		
Punto	COOR. ESTE	COORD. NORTE
1	425761	911090
2	425767	911088
3	425776	911085
4	425778	911080
5	425779	911062
6	425767	911059
7	425751	911065

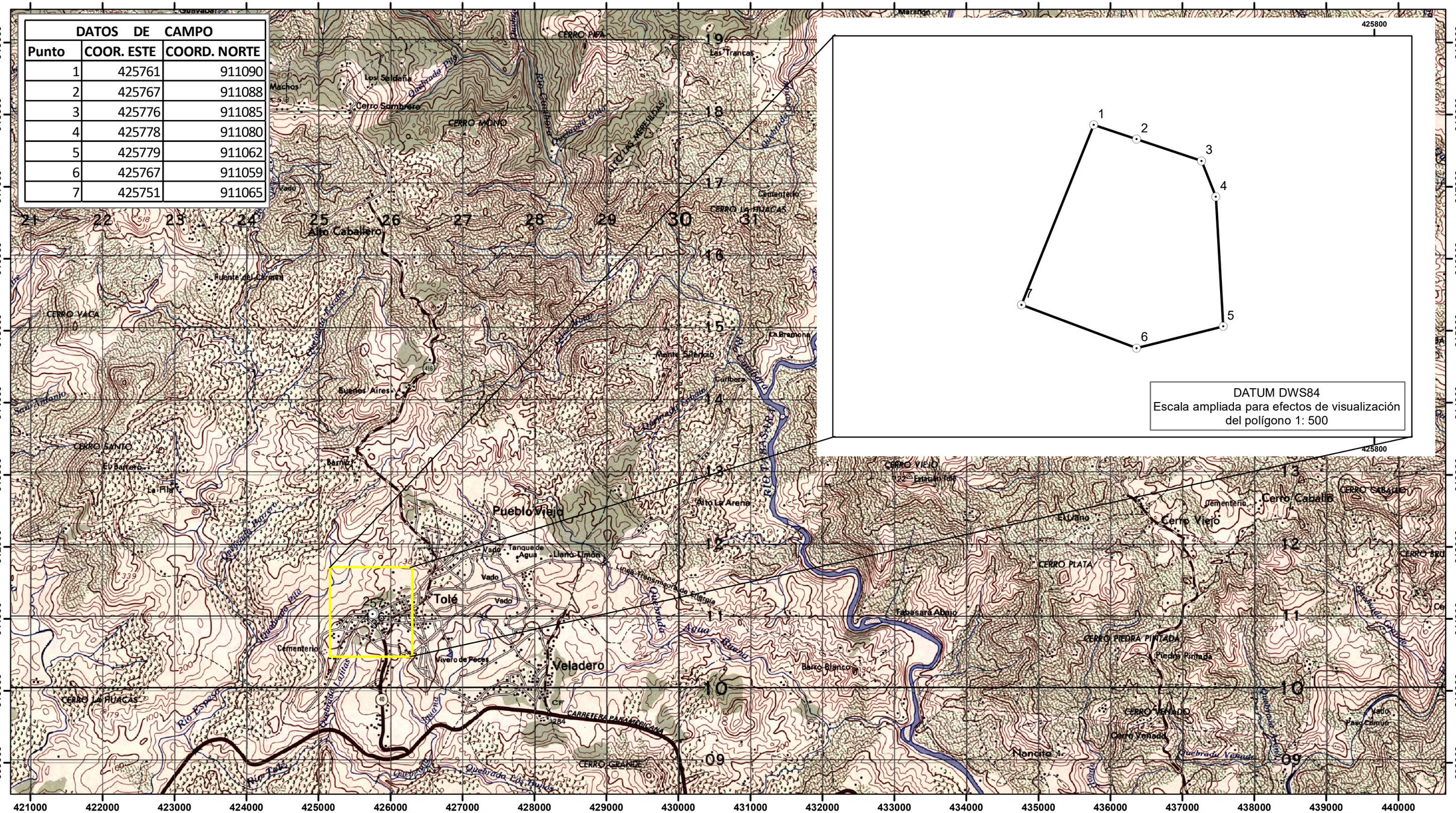

MAPA DE LOCALIZACIÓN DEL PROYECTO CATEGORÍA I

NOMBRE DEL PROYECTO: "ESTACIÓN DE EXPEDIMENTO DE COMBUSTIBLE Y OFICINA ADMINISTRATIVA"
PROMOTOR: ROBERTO JOSÉ GARCÍA CASTRELLÓN.
SUPERFICIE: 608.39 (m2) METROS CUADRADOS
REPÚBLICA DE PANAMÁ, PROVINCIA DE CHIRIQUÍ,
DISTRITO DE TOLÉ, CORREGIMIENTO DE TOLÉ.

Nota: Sistema de Coordenadas Planas, DATUM utilizado WGS84, Zona 17

Fuente: Base; Hoja Topográfica 1:50,000, Instituto Geográfico Nacional Tommy Guardia,
Fecha: Viernes 14 de junio de 2019

Calle de Acceso a la Finca