

MINISTERIO DE AMBIENTE  
DIRECCION DE INFORMACION AMBIENTAL  
Tel. 500-0855 – Ext. 6811/6048

MEMORANDO – DIAM – 1688 – 2022

PARA: DOMILUIS DOMINGUEZ E.  
Director de Evaluación de Impacto Ambiental

*[Firma]*

DE: ALEX DE GRACIA  
Director de Información Ambiental

ASUNTO: Verificación de coordenadas

FECHA: 21 de noviembre de 2022



En atención al memorando DEEIA-0689-1411-2022, seguimiento DEEIA-0383-2806-2022 y DEEIA-0566-2609-2022, donde se solicita generar una cartografía que incluya los polígonos generados en los memorandos antes señalados para el proyecto, correspondiente al Estudio de Impacto Ambiental categoría II, denominado "BRISAS DEL GOLF - ARRAIJÁN TERCERA ETAPA A", cuyo promotor es INMOBILIARIA CIELO AZUL, S.A., le informamos que con los datos proporcionados se determinó lo siguiente:

Variables	Descripción
Polígono del Proyecto-DEEIA-0566-2609-2022	26 ha + 8,668.1 m <sup>2</sup>
Oficina	8 ha + 9,417.9 m <sup>2</sup>
Polígono del Proyecto-DEEIA-0383-2806-2022	25 ha + 9,385.39 m <sup>2</sup>
Obra en cauce	3,663.2 m <sup>2</sup>
División Política Administrativa	Provincia: Panamá Oeste.
	Distrito: Arraiján
	Corregimientos: Juan Demóstenes Arosemena, Nuevo Emperador.
Cobertura Boscosa y Uso de la Tierra, año 2012	- Bosque latifoliado mixto secundario, Vegetación herbácea, Pasto, Rastrojo y vegetación arbustiva.
Sistema Nacional de Áreas Protegidas (SINAP)	Fuera del SINAP

Atentamente,  
Adj.: Mapa  
AODGC/xs/ym  
CC: Departamento de Geomática

REPÚBLICA DE PANAMÁ  
MINISTERIO DE AMBIENTE  
DIRECCION DE INFORMACION AMBIENTAL  
RECIBIDO  
Por: *Saunders*  
Fecha: *21/11/2022*  
Hora: *12:52 pm*





REPÚBLICA DE PANAMÁ  
GOBIERNO NACIONAL

MINISTERIO DE AMBIENTE

PROVINCIA DE PANAMÁ OESTE, DISTRITO DE ARRAIJÁN, CORREGIMIENTOS  
DE JUAN DEMÓSTENES AROSEMENA, NUEVO EMPERADOR, PROYECTO  
CATEGORÍA II, "BRISAS DEL GOLF - ARRAIJÁN TERCERA ETAPA A"

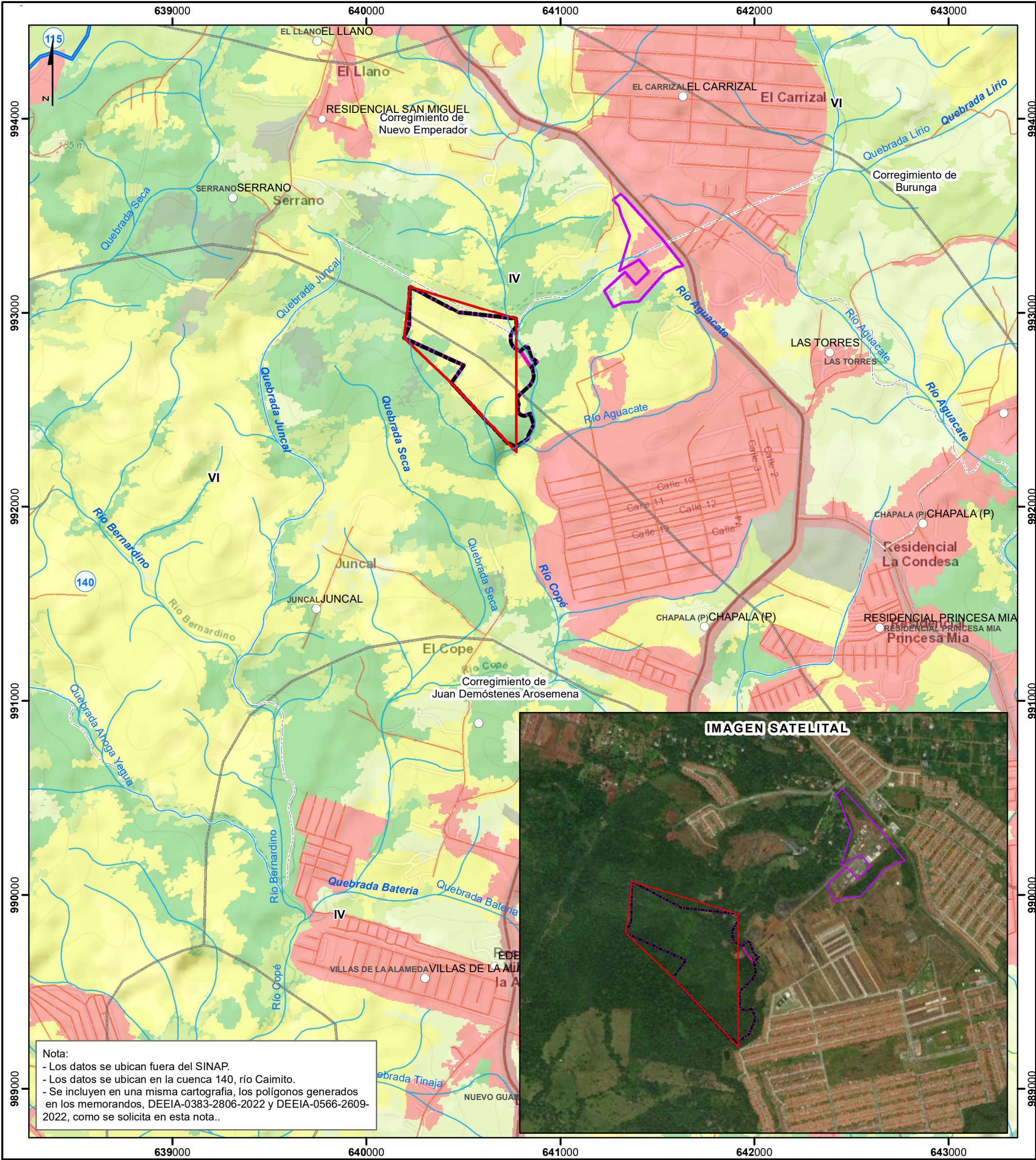

Nota:  
- Los datos se ubican fuera del SINAP.  
- Los datos se ubican en la cuenca 140, río Caimito.  
- Se incluyen en una misma cartografía, los polígonos generados en los memorandos, DEEIA-0383-2806-2022 y DEEIA-0566-2609-2022, como se solicita en esta nota..

Escala 1:20,000

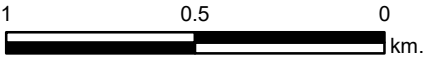

LEYENDA



- Lugares Poblados
- Red Vial
- Ríos y quebradas
- DEEIA-0566-2609-2022**
- Oficina
- Polígono del proyecto
- DEEIA-0383-2806-2022**
- Obra en cauce
- Polígono del Proyecto
- Límite de corregimiento
- Límite de Capacidad Agrológica

- Cobertura y Uso de la Tierra 2012**
- Bosque latifoliado mixto maduro
  - Bosque latifoliado mixto secundario
  - Bosque plantado de latifoliadas
  - Infraestructura
  - Pasto
  - Rastrojo y vegetación arbustiva
  - Vegetación herbácea
  - Área poblada

**Sistema de Referencia Espacial:**  
Sistema Geodésico Mundial de 1984  
Proyección Universal Transversal de Mercator  
Zona 17 Norte

**Ministerio de Ambiente**  
Dirección de Información Ambiental  
Departamento de Geomática

Fuentes:  
- Instituto Nacional de Estadística y Censo  
- Ministerio de Ambiente  
- Imagen ESRI  
- Memorando-DEEIA-0689-1411-2022,  
Sequimiento-DEEIA-0383-2806-2022 y  
DEEIA-0566-2609-2022.