



COP 19 PANAMÁ
Summit 2022

REPÚBLICA DE PANAMÁ
GOBIERNO NACIONAL

MINISTERIO DE
AMBIENTE

DIRECCIÓN DE EVALUACIÓN DE
IMPACTO AMBIENTAL

RECIBIDO

Por: Sauro

Fecha: 23/11/2022
1:56 pm

MINISTERIO DE AMBIENTE
DIRECCION DE INFORMACION AMBIENTAL
Tel. 500-0855 – Ext. 6811/6048

MEMORANDO – DIAM – 1722 – 2022

PARA: DOMILUIS DOMINGUEZ E.
Director de Evaluación de Impacto Ambiental

DE: ALEX DE GRACIA
Director de Información Ambiental

ASUNTO: Verificación de coordenadas

FECHA: 23 de noviembre de 2022

REPÚBLICA DE PANAMÁ
GOBIERNO NACIONAL

MINISTERIO DE
AMBIENTE

DIRECCIÓN DE
INFORMACIÓN AMBIENTAL

En atención al memorando DEEIA-0693-1711-2022 donde solicita generar una cartografía del Estudio de Impacto Ambiental, categoría II, denominado "CAJÓN Y VIAL SOBRE EL RÍO PALOMO", cuyo promotor es TERRAZAS DE VILLA LUCRE 1, S.A., le informamos que con los datos proporcionados se determinó lo siguiente:

Variables	Descripción
Centro de vía	Longitud: 150.09 metros
Eje central del cajón	Longitud: 20.46 metros
Cajón y vial sobre el río Palomo	Superficie: 2,633.9 m ²
Esquina del cajón	Superficie: 206.80 m ²
Estación de policía	Superficie: 63.2 m ²
Servidumbre con respecto al cajón	Superficie: 1,083.6 m ²
División Política Administrativa	Provincia: Panamá

	Distrito: San Miguelito
	Corregimientos: Rufina Alfaro, Arnulfo Arias
Cuencas Hidrográficas	Cuenca Hidrográfica 144, Río Juan Díaz y entre Río Juan Díaz y Pacora.
SINAP	Fuera
Cobertura Boscosa y Uso de la Tierra, año 2012	Área poblada, Bosque latifoliado mixto secundario.
Capacidad Agrológica de los Suelos	Tipo VI

Atentamente,

Adj. Mapa

ADG/cas/ym

CC: Departamento de Geomática

PROVINCIA DE PANAMÁ, DISTRITO DE SAN MIGUELITO, CORREGIMIENTOS DE RUFINA ALFARO, ARNULFO ARIAS - CAJÓN Y VIAL SOBRE EL RÍO PALOMO

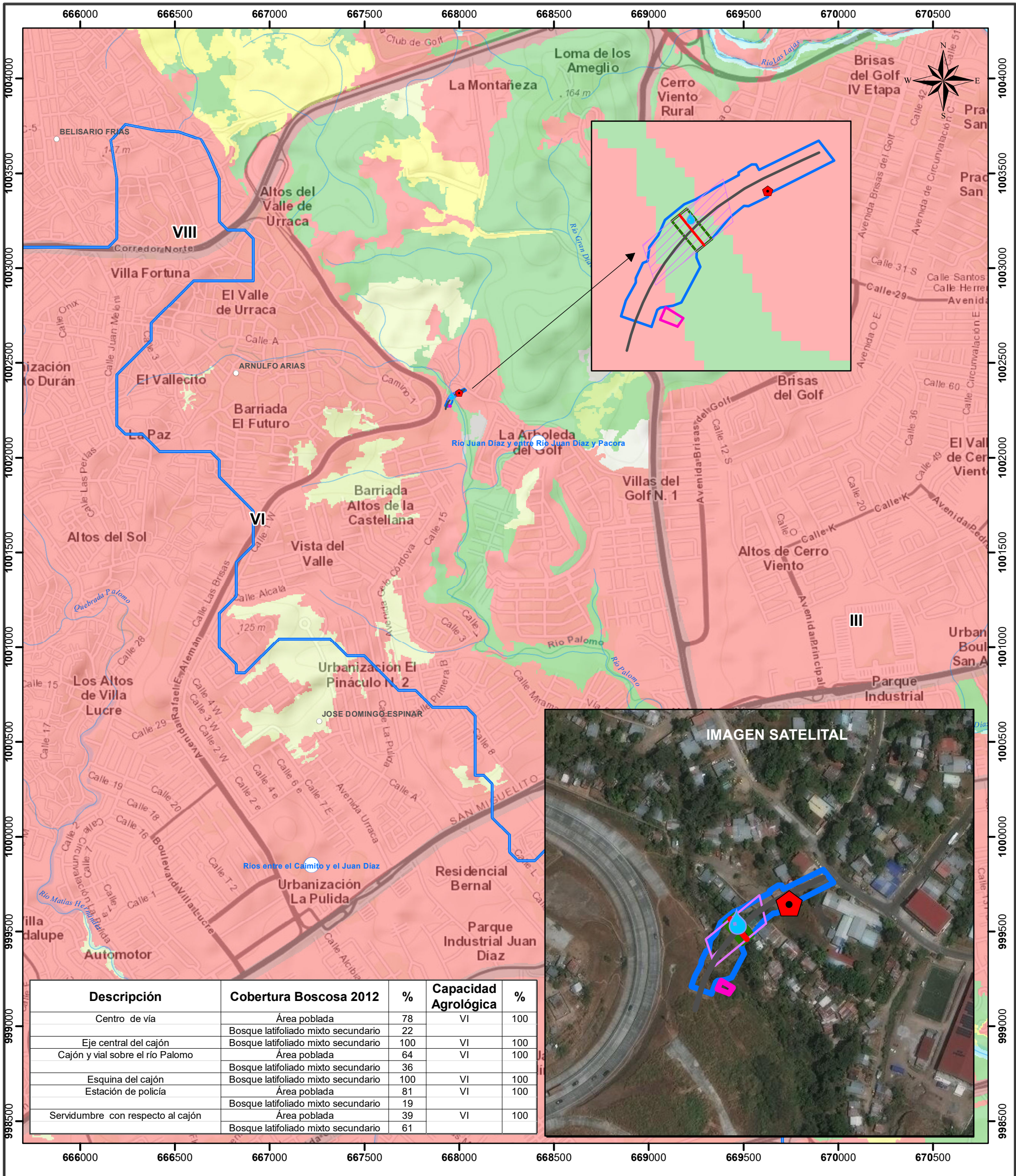

Descripción	Cobertura Boscosa 2012	%	Capacidad Agrológica	%
Centro de vía	Área poblada	78	VI	100
	Bosque latifoliado mixto secundario	22		
Eje central del cajón	Bosque latifoliado mixto secundario	100	VI	100
	Área poblada	64	VI	100
Cajón y vial sobre el río Palomo	Bosque latifoliado mixto secundario	36		
	Área poblada	81	VI	100
Esquina del cajón	Bosque latifoliado mixto secundario	100	VI	100
	Área poblada	19		
Estación de policía	Bosque latifoliado mixto secundario	39	VI	100
	Área poblada	61		
Servidumbre con respecto al cajón	Bosque latifoliado mixto secundario	61		
	Área poblada	39	VI	100



LEYENDA

- Lugares Poblados 2010
 - Calidad de agua
 - ◆ Ruido ambiental
 - Ríos y quebradas
 - Centro de vía
 - Eje central del cajón
 - Cajón y vial sobre el río Palomo
 - Esquina del cajón
 - Estación de policía
 - Servidumbre con respecto al cajón
 - Cuenca Hidrográfica 144, Río Juan Díaz y entre Río Juan Díaz y Pacora.
- Cobertura y Uso de la Tierra 2012**
- Bosque latifoliado mixto secundario
 - Otro cultivo anual
 - Pasto
- Capacidad Agrológica**
- VI No arable, con limitaciones severas, apta para pastos, bosques, tierras de reservas.
- Nota:
- Los polígonos se ubican fuera de los límites del SINAP.
 - Los polígonos se ubican en la cuenca hidrográfica 144, Río Juan Díaz y entre Río Juan Díaz y Pacora.
 - Los polígonos se dibujaron en base a las coordenadas suministradas.

Sistema de Referencia Espacial:
 Sistema Geodésico Mundial de 1984
 Proyección Universal Transversal de Mercator
 Zona 17 Norte

Ministerio de Ambiente
Dirección de Información Ambiental
Departamento de Geomática

Fuente:
 - Ministerio de Ambiente
 - Mapa Base ESRI
 - DEEIA-0637-2010-2022

