

380000 mE 381000 mE 382000 mE 383000 mE 384000 mE 385000 mE 386000 mE 387000 mE 388000 mE

938000 mE  
937000 mE  
936000 mE  
935000 mE  
934000 mE  
933000 mE  
932000 mE  
931000 mE  
930000 mE

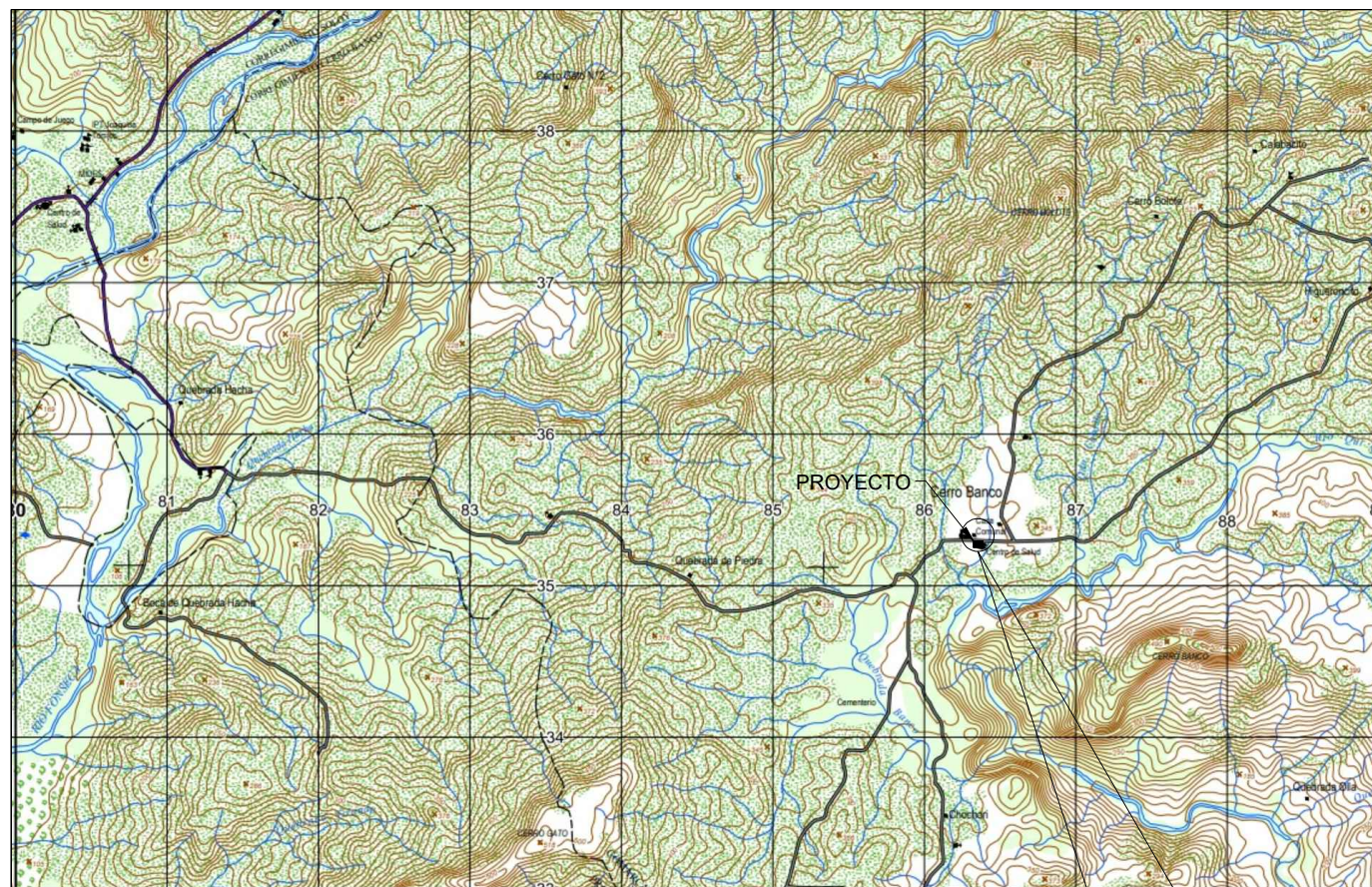

938000 mE  
937000 mE  
936000 mE  
935000 mE  
934000 mE  
933000 mE  
932000 mE  
931000 mE  
930000 mE

COORDENADAS UTM  
DATUM WGS84.

PUNTO	NORTE	ESTE
1	935270.237	386327.226
2	935290.730	386396.747
3	935230.174	386340.771
4	935252.775	386407.325

AREA= 2.915.63 m2

ESTUDIO DE IMPACTO AMBIENTAL  
CATEGORÍA 1

PROYECTO  
"CONSTRUCCIÓN DE NUEVO CENTRO  
DE SALUD DE CERRO BANCO Y  
RESIDENCIA DE FUNCIONARIOS"

PROMOTOR:  
PROYECTOS Y CONSTRUCCIONES, S.A.

UBICACIÓN:  
COMARCA NGABE BUGLE,  
CORREGIMIENTO DE CERRO BANCO,  
DISTRITO DE BESIKO, PROVINCIA  
DE CHIRIQUÍ, REPÚBLICA DE PANAMÁ.

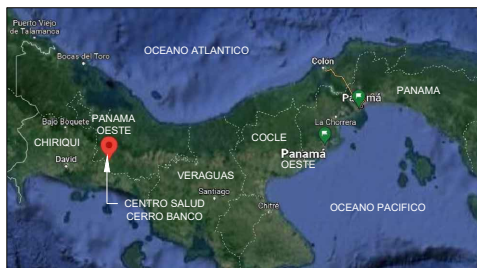

LOCALIZACIÓN REGIONAL

ESCALA GRAFICA 1:50,000

metros 1 200 400 0 0.5 1 1.5 2 KILOMETROS

LEYENDA	
<b>CAMINOS</b>	<b>LUGARES POBLADOS</b>
Autopista, Corredor	Área urbana
Carretera pavimentada transitable todo el año	Asentamiento informal
Carretera de superficie ligera, transitable todo el año	<b>ESTRUCTURAS</b>
Calle	Cementerio, Hospital
Carrero de tierra	Marca terrestre, Tanque
Ferrocarril	Edificio, Escuela, Iglesia
Señal de ruta Primaria, Secundaria	Piscina, Tiro
Puente, Viaducto	Línea transmisora de energía eléctrica
<b>LÍMITES</b>	Represa, Concreto, Tierra
Internacional, Hilo	<b>HIPOGRAFÍA</b>
Provincia	Río, Quebrada
Distrito	Lago, Laguna, Pozo, Manantial
Corregimiento	<b>RELVIE</b>
Comarca	Cota Fija
<b>VEGETACIÓN Y USO DE SUELO</b>	Cota comprobada; No comprobada
Bosque, Manglar	Dique
Matorral, Árboles dispersos	<b>GEODESIA</b>
Huerto, Plantación, Ciénaga o Pantano	Estación CORS; Red básica
Terreno sujeto a inundación; Anzozal	Red primaria; Punto de control vertical



VISTA AMPLIADA