

MINISTERIO DE AMBIENTE
DIRECCION DE INFORMACION AMBIENTAL
Tel. 500-0855 – Ext. 6715/6047

<p>REPÚBLICA DE PANAMÁ GOBIERNO NACIONAL</p>		<p>MINISTERIO DE AMBIENTE</p>
<p>DEPARTAMENTO DE EVALUACIÓN DE ESTUDIO DE IMPACTO AMBIENTAL</p>		
<p>RECIBIDO</p>		
Por:	<p><i>[Firma]</i></p>	
Fecha:	<p>30 de noviembre 2022</p>	
Hora:	<p>4:49 p</p>	

MEMORANDO – DIAM – 1753 – 2022

PARA: DOMILUIS DOMINGUEZ E.
Director de Evaluación de Impacto Ambiental

DE: *[Firma]*
ALEX O. DE GRACIA
Director de Información Ambiental

ASUNTO: Verificación de coordenadas

FECHA: 29 de noviembre de 2022

<p>REPÚBLICA DE PANAMÁ GOBIERNO NACIONAL</p>	<p>MINISTERIO DE AMBIENTE</p>
<p>DIRECCIÓN DE INFORMACIÓN AMBIENTAL</p>	

En atención al memorando DEEIA-0707-2411-2022 donde se solicita generar una cartografía correspondiente al Estudio de Impacto Ambiental, categoría I, denominado "NIVELACIÓN Y ADECUACIÓN DE TERRENO PARA FUTUTO PROYECTO RESIDENCIAL ", le informamos que con los datos proporcionados se determinó lo siguiente:

Variables	Descripción
Finca 5681.47	0 ha + 5,680.86m ²
Finca 5933.96	0 ha + 5,934.49m ²
Finca 5934.70	0 ha + 5,933.34m ²
Finca 8938.28	0 ha + 8,938.00m ²
División Política Administrativa	Provincia: Darlén
	Distrito: Pinogana
	Corregimiento: Metelí
Cobertura Boscosa y uso de suelo año 2012	Pasto
Capacidad Agrológica de los Suelos	VI
Sistema Nacional de Áreas Protegidas	Los Polígonos se ubican FUERA del SINAP - a 3.3 km de la Reserva Hidrológica Filo del Tallo Canglón.

Atentamente,

Adj.: Mapa
AODG/el/ym
CC: Departamento de Geomática



REPÚBLICA DE PANAMÁ
GOBIERNO NACIONAL

MINISTERIO DE AMBIENTE

PROVINCIA DE DARIÉN, DISTRITO DE PINOGANA,
CORREGIMIENTO DE METETÍ, UBICACIÓN DEL PROYECTO
" NIVELACIÓN Y ADECUACIÓN DE TERRENO PARA
FUTURO PROYECTO RESIDENCIAL "

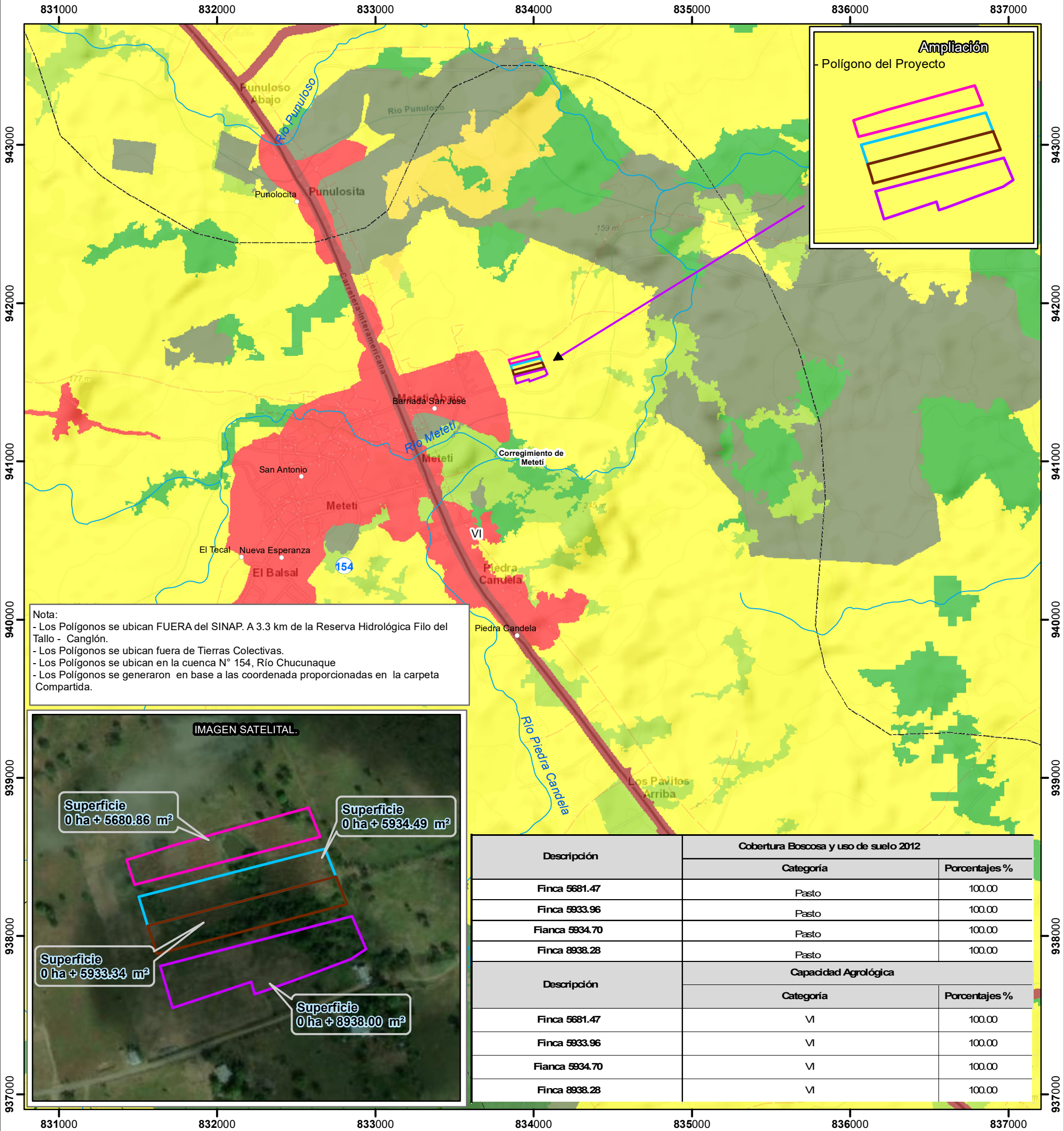

Descripción	Cobertura Boscosa y uso de suelo 2012	
	Categoría	Porcentajes %
Finca 5681.47	Pasto	100.00
Finca 5933.96	Pasto	100.00
Finca 5934.70	Pasto	100.00
Finca 8938.28	Pasto	100.00
Descripción	Capacidad Agrológica	
	Categoría	Porcentajes %
Finca 5681.47	VI	100.00
Finca 5933.96	VI	100.00
Finca 5934.70	VI	100.00
Finca 8938.28	VI	100.00

Escala 1:25,000

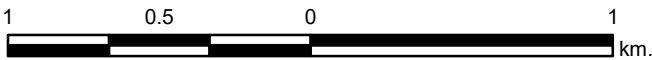

LEYENDA



- Lugares Poblados
- ~ Drenaje
- ~ Red Vial
- Finca 5681.47
- Finca 5933.96
- Finca 5934.70
- Finca 8938.28
- Límite de corregimiento
- Cuenca Hidrográfica
- Límite de Capacidad Agrológica
- VI-No arable, con limitaciones severas, apta para pastos, bosques, tierras de reservas.

Cobertura y Uso de la Tierra 2012

- Bosque latifoliado mixto maduro
- Bosque latifoliado mixto secundario
- Bosque plantado de latifoliadas
- Infraestructura
- Otro cultivo anual
- Pasto
- Rastrojo y vegetación arbustiva
- Superficie de agua
- Área poblada

Sistema de Referencia Espacial:
Sistema Geodésico Mundial de 1984
Proyección Universal Transversal de Mercator
Zona 17 P - Norte

Ministerio de Ambiente
Dirección de Información Ambiental
Departamento de Geomática

Fuentes:
- Instituto Nacional de Estadística y Censo
- Ministerio de Ambiente
- Imagen ESRI
- Memorando DEEIA-0707-2411-2022