

MINISTERIO DE AMBIENTE  
DIRECCION DE INFORMACION AMBIENTAL  
Tel. 500-0855 – Ext. 6811/6047

MEMORANDO – DIAM – 1816 – 2022

PARA: DOMILUIS DOMÍNGUEZ E.  
Director de Evaluación de Impacto Ambiental

DE:   
ALEX O. DE GRACIA C.  
Director de Información Ambiental

ASUNTO: Verificación de coordenadas

FECHA: 13 de diciembre de 2022



En atención al memorando DEEIA-0722-0212-2022, donde se solicita generar una cartografía que nos permita determinar la ubicación del proyecto Categoría II titulado “ESTUDIO DE IMPACTO AMBIENTAL CAT.II ADECUACIÓN DE TERRENO”. “cuyo promotor es la sociedad INVERSIONES VILLA MARINA, S.A., le informamos que con los datos proporcionados se determinó lo siguiente:

Variables	Descripción
Puntos	Calidad de aire, medición de ruido, monitoreo de agua
SINAP	Fuera
División Política Administrativa	Provincia: Los Santos
	Distritos: Pedasí
	Corregimiento: Oria Arriba
Cobertura y Uso de la tierra 2012	Infraestructura, Bosque latifoliado mixto secundario
Capacidad Agrológica de los Suelos	Tipo VII

Adj. Mapa  
DL/aodgc/cas/ym  
CC: Departamento de Geomática

PROVINCIA DE LOS SANTOS, DISTRITO DE PEDASÍ ,CORREGIMIENTO DE ORIA ARRIBA, "ESTUDIO DE IMPACTO AMBIENTAL CAT.II ADECUACIÓN DE TERRENO".

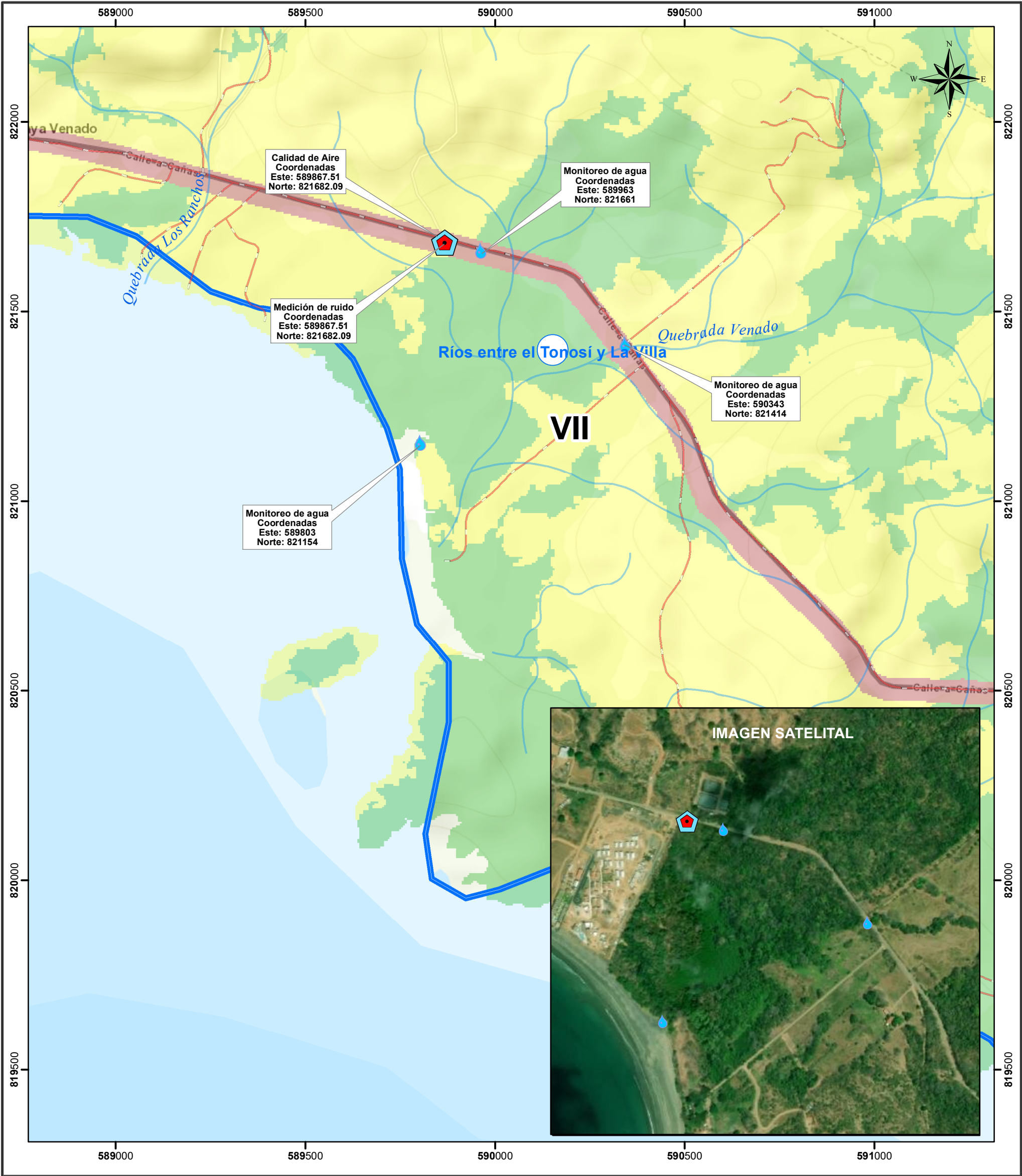

Escala 1:10,000

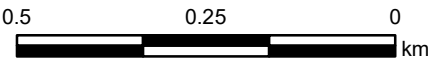

LEYENDA

- Lugares Poblados 2010
- Calidad de Aire
- Monitoreo de agua
- medición de ruido
- Ríos y quebradas
- Red Vial
- Cuenca Hidrográfica 126, Ríos entre el Tonosí y La Villa

Capacidad Agrológica

- VII No arable, con limitaciones muy severas, apta para pastos, bosques, tierras de reserva.

Cobertura y Uso de la Tierra 2012

- Afloramiento rocoso y tierra desnuda
- Bosque latifoliado mixto secundario
- Infraestructura
- Pasto
- Superficie de agua

Nota:  
1. Los puntos se ubican fuera de los límites del SINAP.  
2. Los puntos se ubicaron en base a las coordenadas suministradas.

Sistema de Referencia Espacial:  
Sistema Geodésico Mundial de 1984  
Proyección Universal Transversal de Mercator  
Zona 17 Norte

Ministerio de Ambiente  
Dirección de Información Ambiental  
Departamento de Geomática

Fuente:  
- Ministerio de Ambiente  
- Mapa Base ESRI  
- DEEIA-0722-0212-2022

