

CORREGIMIENTO DE LLANO GRANDE, DISTRITO DE OCÚ,
PROVINCIA DE HERRERA - PROYECTO RENGLÓN No. 2:
REHABILITACIÓN DE CAMINOS DE PRODUCCIÓN
(AGROPECUARIOS) PARA LA PROVINCIA DE HERERA-
CAMINO LLANO GRANDE-LAIGLESIA-EL CALABAZA

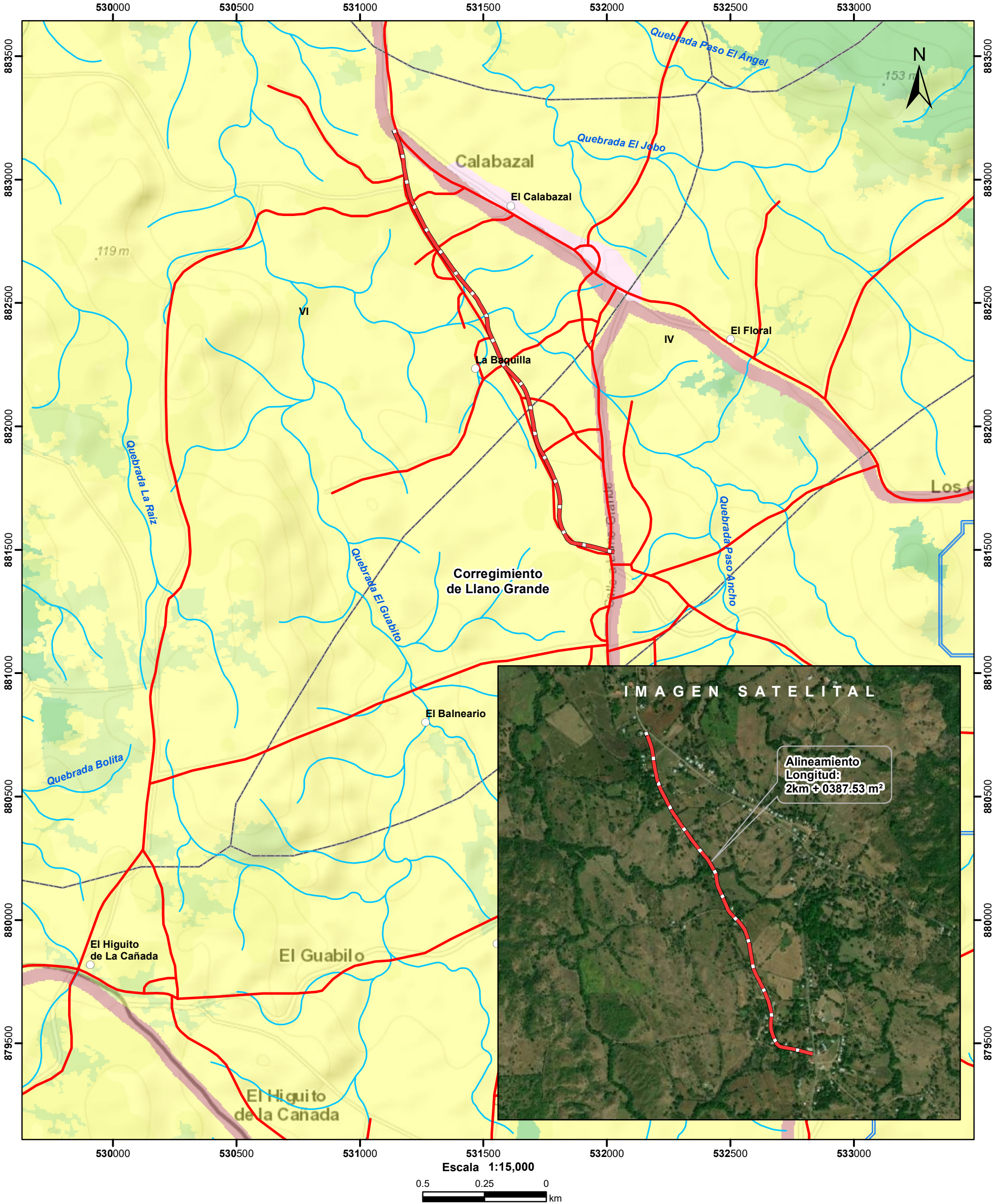

Localización Nacional

Lugares Poblados

Alineamiento

Red vial

Ríos y quebradas

Cuenca hidrográfica

Límite de Corregimientos

Límite de Capacidad Agrológica

Cobertura y Uso del Suelo 2012

Bosque latifoliado mixto secundario

Infraestructura

Pasto

Rastrojo y vegetación arbustiva

Área poblada

Notas:

1.El alineamiento del proyecto se dibujó en base a las coordenadas proporcionadas.

2. El proyecto se ubica fuera de los límites del SINAP.

3. El proyecto se ubica en la cuenca hidrográfica No. 132 (Río Santa María).

Capacidad Agrológica

VI

No arable, con limitaciones severas, aptas para pastos, bosques, tierras de reservas.

IV

Arable, muy severas limitaciones en la selección de plantas, requiere un manejo muy cuidadoso o ambas cosas.

Sistema de Referencia Espacial:

Sistema Geodésico Mundial de 1984

Proyección Universal Transversal de Mercator

Zona 17 Norte

Ministerio de Ambiente

Dirección de Información Ambiental

Departamento de Geomática

Fuente:

- Instituto Nacional de Estadística y Censo

- Ministerio de Ambiente

- Imagen ESRI

- Expediente: DRHE--F-39-2022

AT - Diciembre-2022