



MINISTERIO DE
AMBIENTE

MINISTERIO DE AMBIENTE
DIRECCION DE INFORMACION AMBIENTAL

Tel. 500-0855 – Ext. 6811/6047

DIAM – 1856 – 2022

PARA: DOMILUIS DOMINGUEZ E.
Director de Evaluación de Impacto Ambiental

DE: 
ALEX DE GRACIA
Director de Información Ambiental

ASUNTO: Verificación de coordenadas

FECHA: 23 de diciembre de 2022

REPUBLICA DE PANAMÁ
GOBIERNO NACIONAL

MINISTERIO DE
AMBIENTE

DEPARTAMENTO DE
EVALUACION DE ESTUDIO
DE IMPACTO AMBIENTAL

RECIBIDO

Por: 

Fecha: 27 de diciembre de 2022

Hora: 9:45 a

REPUBLICA DE PANAMÁ
GOBIERNO NACIONAL

MINISTERIO DE
AMBIENTE

DIRECCIÓN DE
INFORMACIÓN AMBIENTAL

En atención al memorando DEEIA-0737-1312-2022, donde solicita generar una cartografía que determine la ubicación y dimensiones del proyecto y todos sus componentes, del EsIA categoría II, denominado: "SAXONY BOCAS", S.A., le informamos que con los datos proporcionados se determinó lo siguiente:

| Variables | Descripción |
|--|-------------------------------------|
| POLIGONO, DEL PROYECTO | 1 ha + 1,499.92 m ² |
| PROSPECCIÓN ARQUEOLÓGICA | 10 coordenadas puntuales |
| MONITOREO DE RUIDO AMBIENTAL | 3 coordenadas puntuales |
| MONITOREO DE CALIDAD DE AIRE | 3 coordenadas puntuales |
| SITIOS DE INVENTARIO FORESTAL | 29 coordenadas puntuales |
| Cobertura boscosa y uso de la tierra 2021 | Bosque latifoliado mixto secundario |
| | Bosque de mangle |
| | Rastrojo y vegetación arbustiva |
| | Área poblada |
| División Política Administrativa | Provincia: Bocas Del Toro |
| | Distrito: Bocas Del Toro |
| | Corregimiento: Bocas Del Toro |
| Cuenca Hidrográfica | No |
| Capacidad Agrológica de los Suelos | Tipo: IV |
| Sistema Nacional de Áreas Protegidas (SINAP) | Fuera de los límites del SINAP |

Atentamente,

Adj.: Mapa

AODG/dm/ym

CC: Departamento de Geomática

PROVINCIA DE BOCAS DEL TORO
DISTRITO Y CORREGIMIENTO DE BOCAS DEL TORO
VERIFICACIÓN DE COORDENADAS DEL PROYECTO CATEGORÍA II "SAXONY BOCAS"

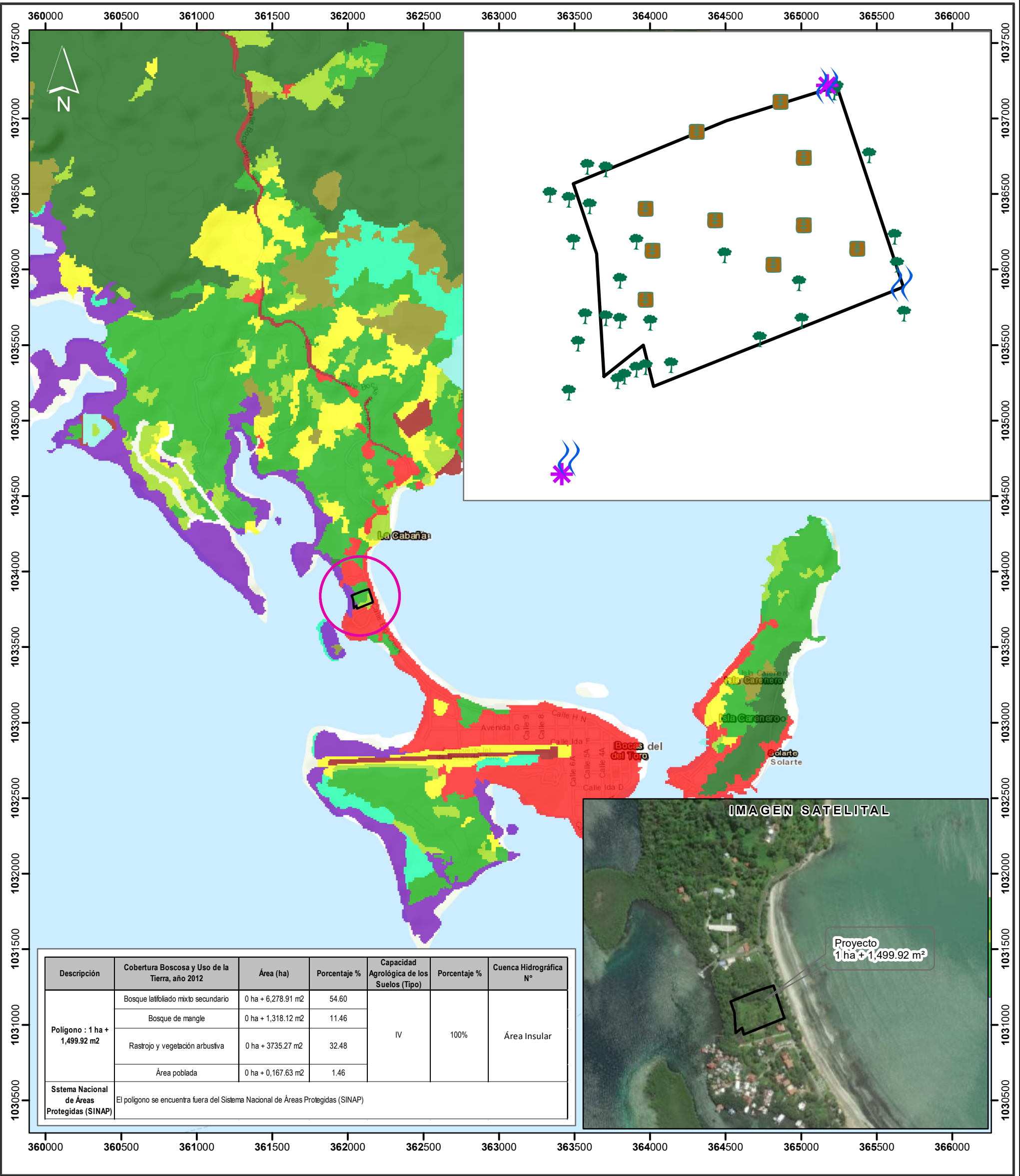

Escala 1:25,000
0.5 0.25 0 km



- Red vial
- Ríos y quebradas
- Límite de corregimiento
- Lugares poblados 2010
- Calidad de Aire
- Ruido ambiental
- Sitio de inventario forestal
- Prospección arqueológica
- Polígono del proyecto

IV
Arable, muy severas limitaciones en la selección de plantas, requiere un manejo muy cuidadoso o ambas cosas

LEYENDA

- Cobertura Boscosa y Uso de Suelo 2021**
- Bosque latifoliado mixto maduro
 - Bosque latifoliado mixto secundario
 - Bosque de mangle
 - Bosque de rafia
 - Rastrojo y vegetación arbustiva
 - Vegetación baja inundable
 - Playa y arenal natural
 - Pasto
 - Superficie de agua
 - Área poblada
 - Infraestructura

Nota:
1. El proyecto se ubica fuera de los límites del SINAP.

Sistema de Referencia Espacial:
Sistema Geodésico Mundial de 1984
Proyección Universal Transversal de Mercator
Zona 17 Norte

Ministerio de Ambiente
Dirección de Información Ambiental
Departamento de Geomática

Fuentes:
- Instituto Nacional de Estadística y Censo
- Ministerio de Ambiente
- Imagen ESRI
- Memorando DEEIA-0737-1312-2022