

MINISTERIO DE AMBIENTE
DIRECCION DE INFORMACION AMBIENTAL

Tel. 500-0855 – Ext. 6811/6047

REPÚBLICA DE PANAMÁ GOBIERNO NACIONAL	MINISTERIO DE AMBIENTE
DEPARTAMENTO DE EVALUACIÓN DE ESTUDIO DE IMPACTO AMBIENTAL	
RECIBIDO	
Fecha:	23 de diciembre de 2022
Hora:	3:13 p

MEMORANDO – DIAM – 1766 – 2022

PARA: DOMILUIS DOMINGUEZ E.
Director de Evaluación de Impacto Ambiental

DE: ALEX O. DE GRACIA C.
Director de Información Ambiental

ASUNTO: Verificación de coordenadas

FECHA: 21 de diciembre de 2022

REPÚBLICA DE PANAMÁ GOBIERNO NACIONAL	MINISTERIO DE AMBIENTE
DIRECCIÓN DE INFORMACIÓN AMBIENTAL	

En atención al memorando DEEIA-0708-2411-2022 donde solicita generar una cartografía del Estudio de Impacto Ambiental, categoría II, denominado "SUBESTACIÓN ELÉCTRICA PANAMÁ III 230 KV", cuyo promotor es EMPRESA DE TRANSMISIÓN ELÉCTRICA, S.A., le informamos que con los datos proporcionados se determinó lo siguiente:

Variables	Descripción
EIA Subestación Panamá III-11	Superficie 23 ha + 1,901 m ²
Cerca ciclón	Superficie 2 ha + 1,102.4 m ²
Puntos	Aguas naturales, Calidad de aire y ruido, Monitoreos de vibraciones, Parcelas levantadas, Prospección arqueológica, Sondeos estudios geotécnicos, Instalaciones temporales.
División Política Administrativa	Provincia: Panamá
	Distrito: Panamá
	Corregimiento: Ancón

Cuencas Hidrográficas	Cuenca Hidrográfica 142, Ríos entre el Calmito y el Juan Díaz
SINAP	Fuera
Cobertura Boscosa y Uso de la Tierra, año 2012	Infraestructura, Bosque latifoliado mixto secundario, Vegetación herbácea, Bosque latifoliado mixto secundario.
Capacidad Agrológica de los Suelos	Tipo VIII
Uso ley 21	Área verde urbana, Vivienda - baja densidad

Atentamente,

Adj. Mapa

ADG/cas/ym

CC: Departamento de Geomática

PROVINCIA DE PANAMÁ DISTRITO DE PANAMÁ ,CORREGIMIENTO DE ANCÓN, "SUBESTACIÓN ELÉCTRICA PANAMÁ III 230 KV".

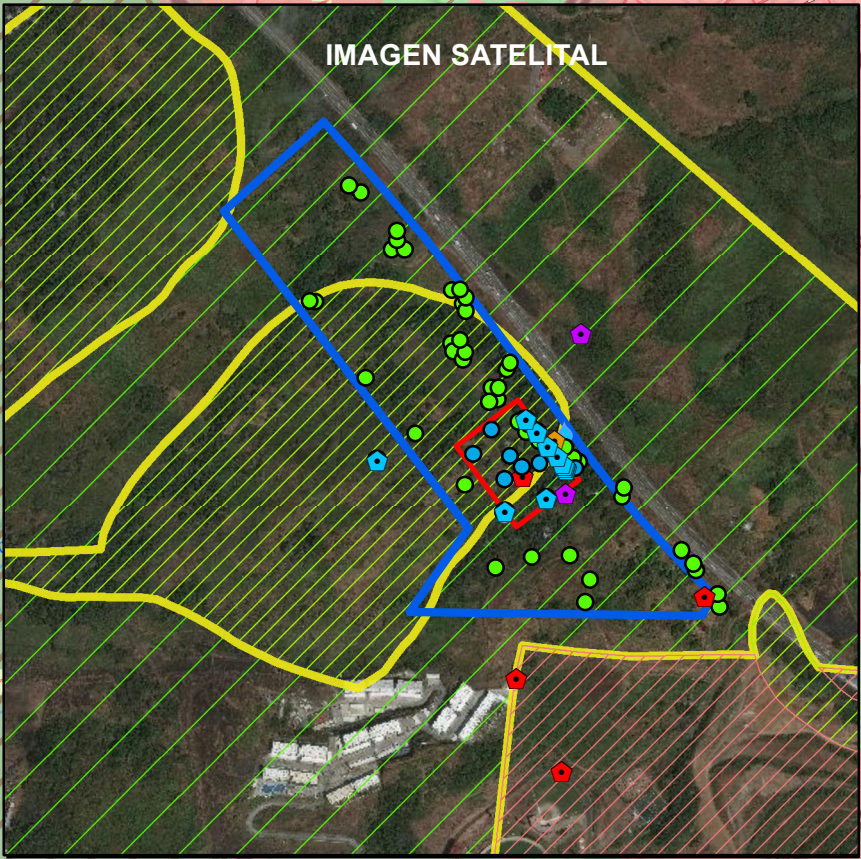
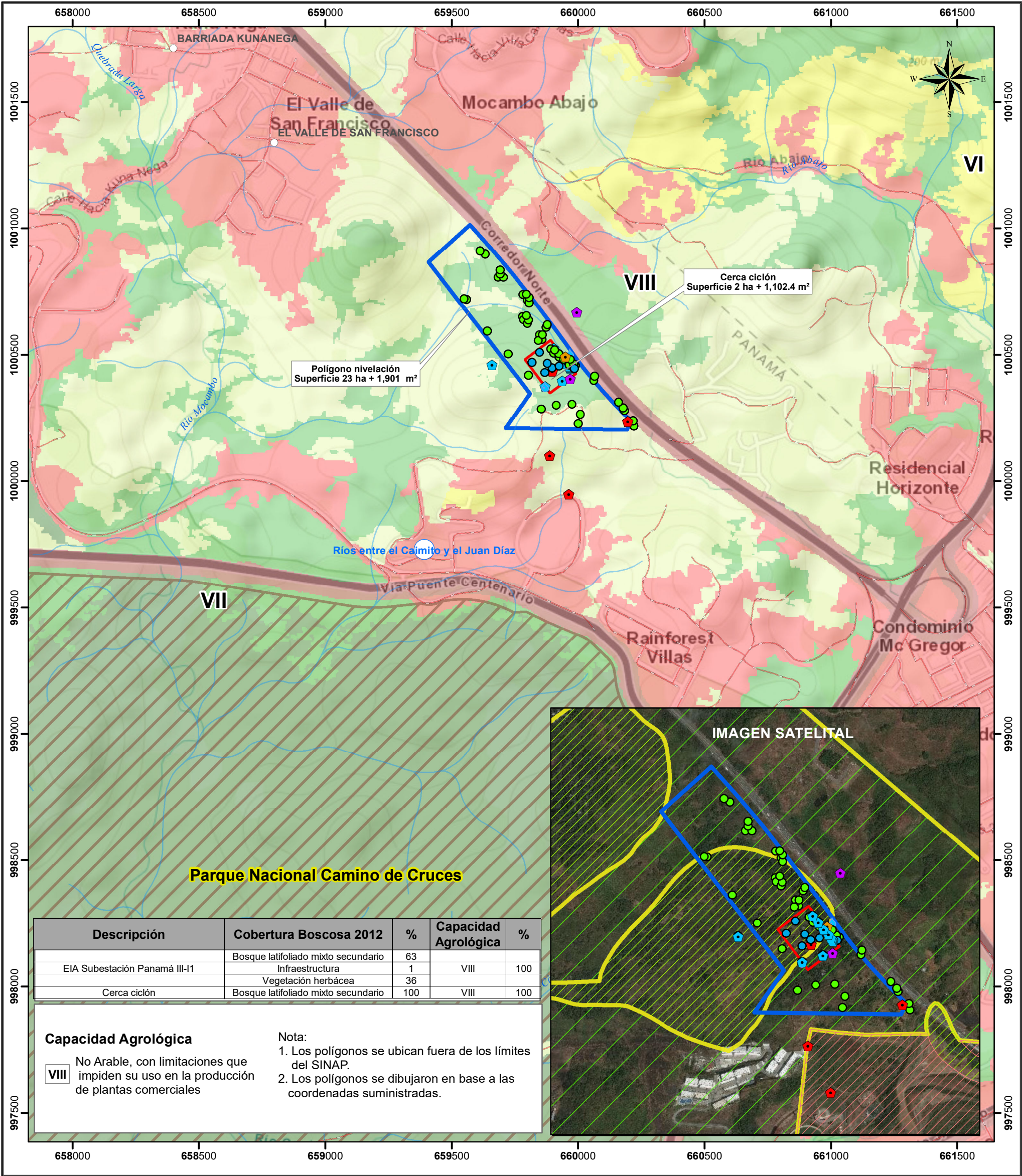

Escala 1:15,000

0.5 0.25 0 km

LEYENDA



- Lugares Poblados 2010
- Agua naturales
- Calidad de aire y ruido
- Monitoreos de vibraciones
- Parcelas levantadas
- Prospección arqueológica
- Sondeos estudios geotécnicos
- Instalaciones temporales
- Ríos y quebradas
- Red Vial
- EIA Subestación Panamá III
- Cerca ciclón
- Cuenca Hidrográfica 142,
- Ríos entre el Caimito y el Juan Díaz

- Cobertura y Uso de la Tierra 2012**
- Afloramiento rocoso y tierra desnuda
 - Bosque latifoliado mixto maduro
 - Bosque latifoliado mixto secundario
 - Infraestructura
 - Pasto
 - Rastrojo y vegetación arbustiva
 - Vegetación herbácea
 - Área poblada
 - Parque Nacional Camino de Cruces

Uso Ley 21

- Área verde urbana
- Vivienda . baja densidad
- Centro urbano

Sistema de Referencia Espacial:
Sistema Geodésico Mundial de 1984
Proyección Universal Transversal de Mercator
Zona 17 Norte

Ministerio de Ambiente
Dirección de Información Ambiental
Departamento de Geomática

Fuente:
- Ministerio de Ambiente
- Mapa Base ESRI
- DEEIA-0708-2411-2022