



MINISTERIO DE
AMBIENTE

MINISTERIO DE AMBIENTE
DIRECCION DE INFORMACION AMBIENTAL
Tel. 500-0855 – Ext. 6811/6047

REPÚBLICA DE PANAMÁ GOBIERNO NACIONAL	MINISTERIO DE AMBIENTE
DEPARTAMENTO DE EVALUACION DE ESTUDIO DE IMPACTO AMBIENTAL	
RECIBIDO	
Por: <i>[Signature]</i>	
Fecha: 29 de diciembre de 2022	
Hora: 1:19 pm	

MEMORANDO – DIAM – 1887 – 2022

PARA: DOMILUIS DOMÍNGUEZ E.
Director de Evaluación de Impacto Ambiental

DE: *[Signature]*
ALEX O. DE GRACIA C.
Director Información Ambiental

ASUNTO: Verificación de coordenadas

FECHA: 29 de diciembre de 2022



En atención al memorando DEEIA-0750-1912-2022, donde se solicita generar una cartografía que nos permita determinar la longitud del alineamiento del proyecto Categoría I titulado "CIRCUITO 34 7C LAS UVAS- EL VALLE" cuyo promotor es EMPRESA DE DISTRIBUCIÓN ELÉCTRICA METRO OESTE (EDEMINT, S.A.), le informamos que con los datos proporcionados se determinó lo siguiente:

Variables	Descripción
Alineamiento	Longitud: 25.68 km
SINAP	Fuera
División Política Administrativa	Provincia: Coclé, Panamá Oeste
	Distrito: Antón, San Carlos
	Corregimiento: El Valle, Los Llanitos, El Espino, Las Uvas
Cobertura y Uso de la tierra 2012	Área poblada, Bosque latifoliado mixto secundario, Infraestructura, Pasto
Capacidad Agrológica de los Suelos	Tipos III, IV, V, VI, VII, VIII

Adj. Mapa
DL/aodgclcas/ym
CC: Departamento de Geomática

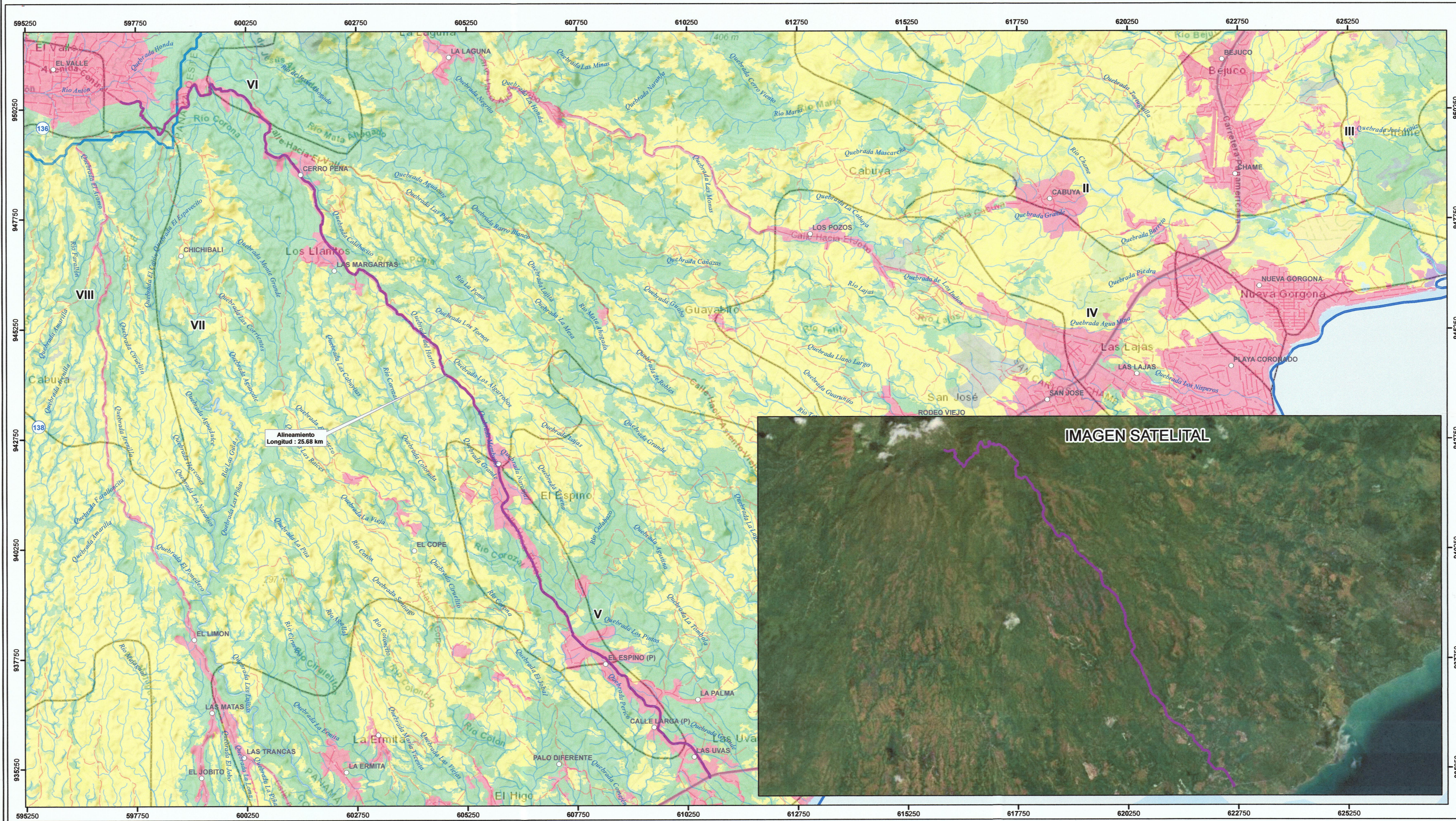

- Lugares Poblados 2010
— Red Vial
— Ríos y quebradas
— Alineamiento
- Afloramiento rocoso y tierra desnuda
— Bosque de mangle
— Bosque latifoliado mixto maduro
— Bosque latifoliado mixto secundario
— Superficie de agua
— Área poblada
— Capacidad Agroológica
— Cuencas Hidrográficas
— Capacidad Agroológica
- Otro cultivo anual
— Pasto
— Playa y arenal natural
— Rastrojo y vegetación arbustiva
— Superficie de agua
— Área poblada
— Capacidad Agroológica
— Cuencas Hidrográficas
— Capacidad Agroológica

- LEYENDA**
- Capacidad Agroológica**
- III Arable, severas limitaciones en la selección de las plantas.
IV de plantas, muy severas limitaciones en la selección de plantas, requiere un manejo muy cuidadoso o ambas cosas.
V No arable, con poco riesgo de erosión, pero con limitaciones, aptas para bosques y pastos.
- VI No arable, con limitaciones severas, apta para pastos, bosques, tierras de reservas.
VII No arable, con limitaciones que impiden su uso en la producción de plantas comerciales.
VIII No arable, con limitaciones muy severas, apta para pastos, bosques, tierras de reserva.

Nota

- El proyecto se encuentra fuera del SINAP.
- El proyecto se ubica dentro de la cuenca hidrográfica 136 Río Anton, 138 Ríos entre el Anton y el Calmito.
- El alineamiento se dibujó en base a las coordenadas suministradas.

Sistema de Referencia Especial:
Sistema Geodésico Mundial de 1984
Proyección Universal Transversal de Mercator
Zona 17 Norte

Ministerio de Ambiente
Dirección de Información Ambiental
Departamento de Geomática

Fuente: - Instituto Nacional de Estadística y Censo
- Ministerio de Ambiente
- Instituto Nacional Tommy Guardia
- DEEA-0750-1912-2022.