

MINISTERIO DE AMBIENTE
DIRECCION DE INFORMACION AMBIENTAL
Tel. 500-0855 – Ext. 6811/6047

MEMORANDO – DIAM – 1821 – 2022

PARA: DOMILUIS DOMÍNGUEZ E.
Director de Evaluación de Impacto Ambiental

DE: 
ALEX O. DE GRACIA C.
Director de Información Ambiental

ASUNTO: Verificación de coordenadas

FECHA: 14 de diciembre de 2022



En atención al memorando DEEIA-0731-0712-2022, donde se solicita generar una cartografía que nos permita determinar la ubicación del proyecto Categoría II titulado “DESARROLLO RESIDENCIAL LAS YAYAS”. Cuyo promotor es PROMOTORA LAS YAYAS, S.A, le informamos que con los datos proporcionados se determinó lo siguiente:

Variables	Descripción
Área del proyecto	No se dibujó, no hay orden lógico.
Puntos	Calidad de agua, Calidad de aire, Calidad de ruido, prospección arqueológica
SINAP	Fuera
División Política Administrativa	Provincia: Panamá Oeste
	Distrito: La Chorrera
	Corregimiento: Herrera
Cobertura y Uso de la tierra 2012	Bosque latifoliado mixto secundario, Pastó
Capacidad Agrológica de los Suelos	Tipo IV

Adj. Mapa
DL/aodgc/cas/ym
CC: Departamento de Geomática



REPÚBLICA DE PANAMÁ

GOBIERNO NACIONAL

MINISTERIO DE AMBIENTE

PROVINCIA DE PANAMÁ OESTE, DISTRITO LA CHORRERA, CORREGIMIENTO
HERRERA" DESARROLLO RESIDENCIAL LAS YAYAS".

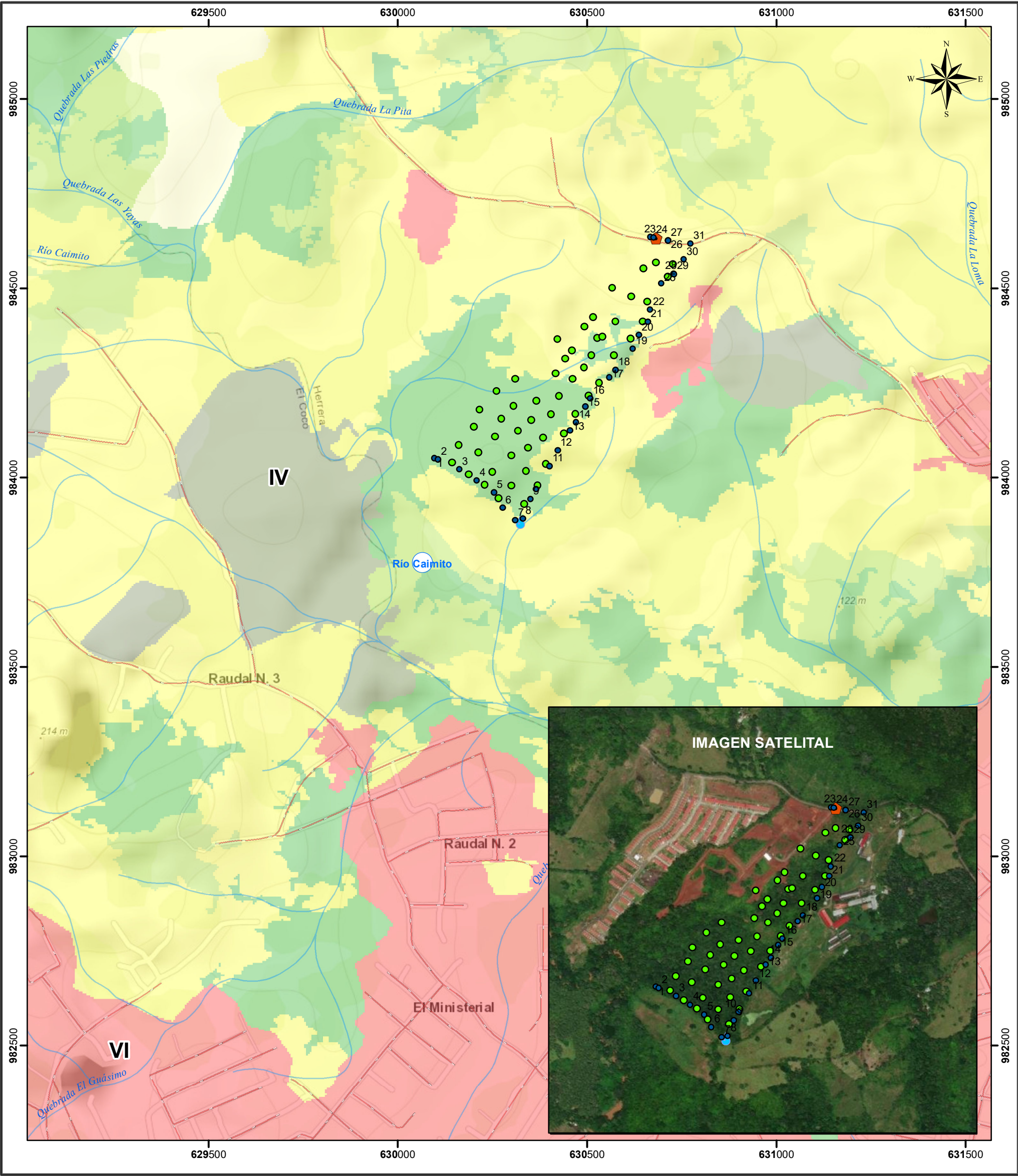

Escala 1:10,000

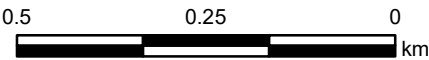

LEYENDA

- Lugares Poblados 2010
- Puntos del área del proyecto
- 💧 Calidad de agua
- 🏠 Calidad de aire y ruido
- Prospección arqueológica
- Ríos y quebradas
- Red Vial

Capacidad Agrológica

VI No arable, con limitaciones severas, apta para pastos, bosques, tierras de reservas.

- ▭ Cuenca Hidrográfica 140, Río Caimito
- Cobertura y Uso de la Tierra 2012**
- ▭ Bosque latifoliado mixto secundario
- ▭ Bosque plantado de latifoliadas
- ▭ Pasto
- ▭ Piña
- ▭ Rastrojo y vegetación arbustiva
- ▭ Área poblada

Nota:
1. El polígono no se dibujó, no hay orden lógico..

Sistema de Referencia Espacial:
Sistema Geodésico Mundial de 1984
Proyección Universal Transversal de Mercator
Zona 17 Norte

Ministerio de Ambiente
Dirección de Información Ambiental
Departamento de Geomática

Fuente:
- Ministerio de Ambiente
- Mapa Base ESRI
- DEEIA-0731-0712-2022

