

MINISTERIO DE AMBIENTE  
DIRECCION DE INFORMACION AMBIENTAL  
Tel. 500-0855 – Ext. 6811/6047

REPÚBLICA DE PANAMÁ GOBIERNO NACIONAL	MINISTERIO DE AMBIENTE
DEPARTAMENTO DE EVALUACION DE ESTUDIO DE IMPACTO AMBIENTAL	
RECIBIDO	
Por: <i>[Firma]</i>	Fecha: <i>6 de enero de 2023</i>
Hora: <i>8:45 a</i>	

MEMORANDO – DIAM – 0011 – 2023

PARA: DOMILUIS DOMÍNGUEZ E.  
Director de Evaluación de Impacto Ambiental

DE: *[Firma]*  
ALEX O DE GRACIA C.  
Director de Información Ambiental

ASUNTO: Verificación de coordenadas

FECHA: 05 de enero de 2022

REPÚBLICA DE PANAMÁ GOBIERNO NACIONAL	MINISTERIO DE AMBIENTE
DIRECCIÓN DE INFORMACIÓN AMBIENTAL	

En atención al memorando DEEIA-0765-2812-2022, se solicita generar una cartografía que incluya la información solicitada a través de los siguientes memorando: DEEIA-0960-1112-19, MEMORANDO DEEIA-0547-1609-2022 Y MEMORANDO DEEIA-0718-3011-2022 para determinar si existe traslape entre el proyecto, "ADECUACIÓN DE TERRENO PARA FUTURO DESARROLLO", "URBANIZACIÓN MAR DEL SUR Y LOTIFICACIÓN DEL DESARROLLO RESIDENCIAL Y COMERCIAL FEDELMAR, le informamos que con los datos proporcionados se determinó lo siguiente.

Variables	Descripción
Polígono	Traslape 1 superficie (16.2 m <sup>2</sup> ) , Traspale 2 superficie ( 259.45 m <sup>2</sup> ) , Traslape 3 ( 5462.72 m <sup>2</sup> ).
Cobertura Boscosa y Uso de la Tierra, año 2012	Área Poblada Bosque de mangle Bosque latifoliado mixto secundario
División Política Administrativa	Provincia: Panamá Distrito: Panamá Corregimiento: Don Bosco
Capacidad Agrológica de los Suelos	Tipo: III, VI
Sistema Nacional de Áreas Protegidas (SINAP)	Fuera del SINAP

Atentamente,

Adj.: Mapa  
AODGC/jm/ym  
CC: Departamento de Geomática



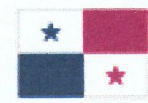

REPÚBLICA DE PANAMÁ  
GOBIERNO NACIONAL

MINISTERIO DE AMBIENTE

PROVINCIA DE PANAMÁ, DISTRITO DE PANAMÁ, CORREGIMIENTOS DE DON BOSCO,  
, PROYECTO CATEGORÍA II URBANIZACIÓN MAR DEL SUR", "ADECUACIÓN DE TERRENO PARA FUTURO DESARROLLO Y  
"LOTIFICACIÓN DEL DESARROLLO RESIDENCIAL Y COMERCIAL FEDELMAR,  
VERIFICACIÓN DE COORDENADAS.

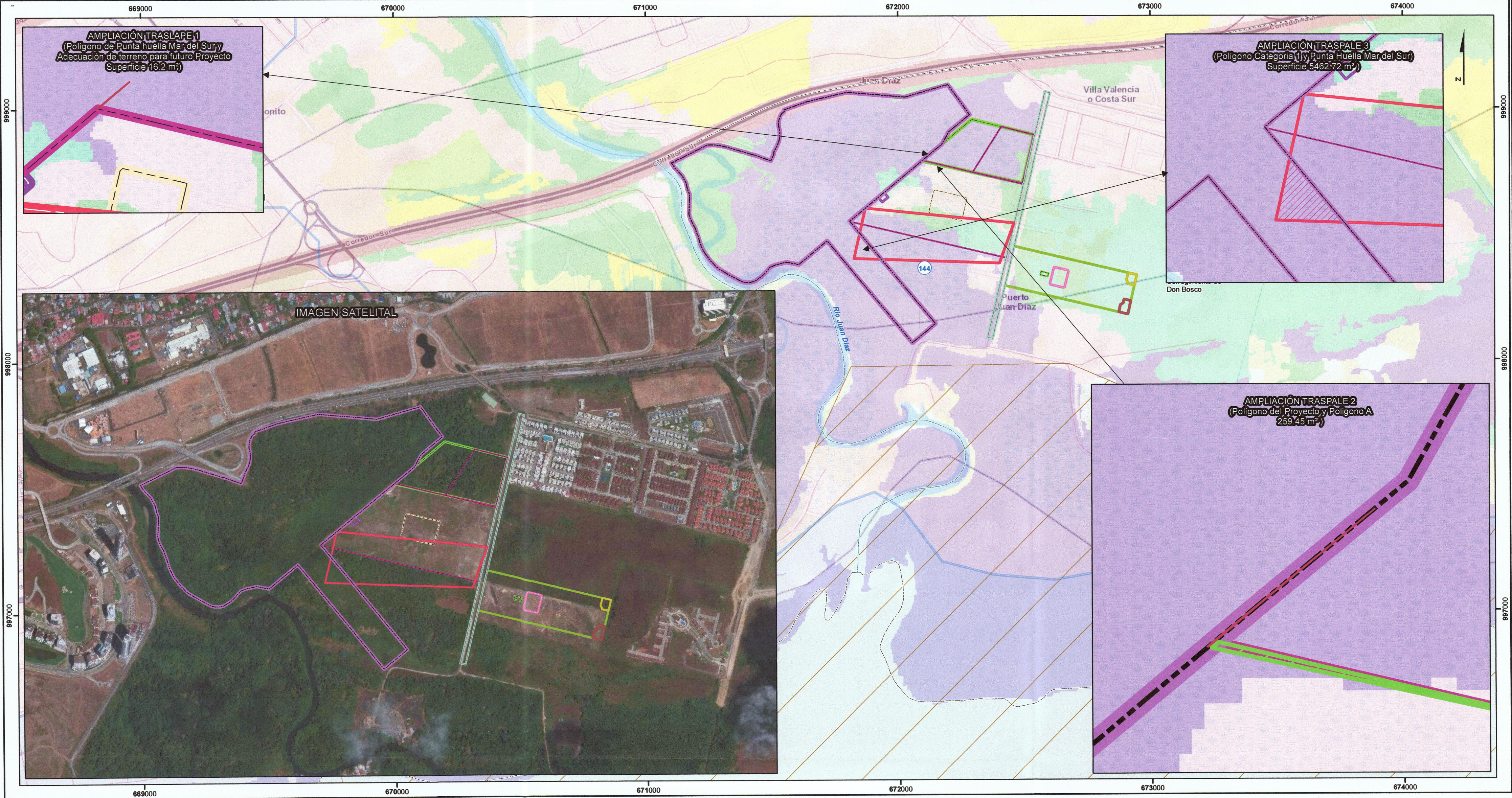

- Lugares Poblados
- Ríos y quebradas
- Red Vial
- Limite de Corregimientos
- Limite de Capacidad Agrológica
- Cuencas Hidrográficas
- DEEIA-0547-1609-2022
- Polig Punta Huello Mar del Sur

- Polígono-DEEIA-0960-1112
- Boulevard
- Parque 1
- Parque 2
- Parque 3
- Parque 4
- DEEIA-0718-3011-2022-POLI
- Polígono del Proyecto
- Área desarrollable Polígono del Proyecto
- Polígono Categoría 1
- Polígono 1
- Polígono 2
- Polígono A
- Polígono B

- Traslape 2
- Traslape 3
- Traslape 1
- SINAP
- Cat. Manejo
- Refugio de Vida Silvestre Bahía de Panamá
- Cobertura y Uso de la Tierra 2012
- Afloramiento rocoso y tierra desnuda
- Bosque de mangle
- Bosque latifoliado mixto secundario
- Infraestructura
- Pasto
- Playa y arenal natural
- Rastrojo y vegetación arbustiva
- Superficie de agua
- Vegetación baja inundable
- Vegetación herbácea
- Área poblada

LEYENDA

Capacidad Agrológica

Tipo: III-Arable, severas limitaciones en la selección de las plantas, requiere conservación especial o ambas cosas.

Tipo VI- No arable, con limitaciones severas, aptapara pastos, bosques, tierras de reservas.

Nota:

- Los datos se ubican fuera del SINAP.
- Los datos se ubican en la cuenca 144, Ríos entre Río Juan Díaz y Pacora.
- Los datos se dibujarán en base a las coordenadas de los memorandos Solicitados.

Sistema de Referencia Espacial:  
Sistema Geodésico Mundial de 1984  
Proyección Universal Transversal de Mercator  
Zona 17 Norte

Ministerio de Ambiente  
Dirección de Información Ambiental  
Departamento de Geomática

Fuente: - Instituto Nacional de Estadística y Censo  
- Ministerio de Ambiente  
- Instituto Nacional Tommy Guardia  
- DEEIA-0960-1112-19  
- DEEIA-0547-1609-2022  
- DEEIA-0718-3011-2022  
- DEEIA-0765-2812-2022