

CORREGIMIENTO DE BASTIMENTOS, DISTRITO DE BOCAS DEL TORO, PROVINCIA DE BOCAS DEL TORO - PROYECTO RESIDENCIA UNIFAMILIAR

MINISTERIO DE AMBIENTE

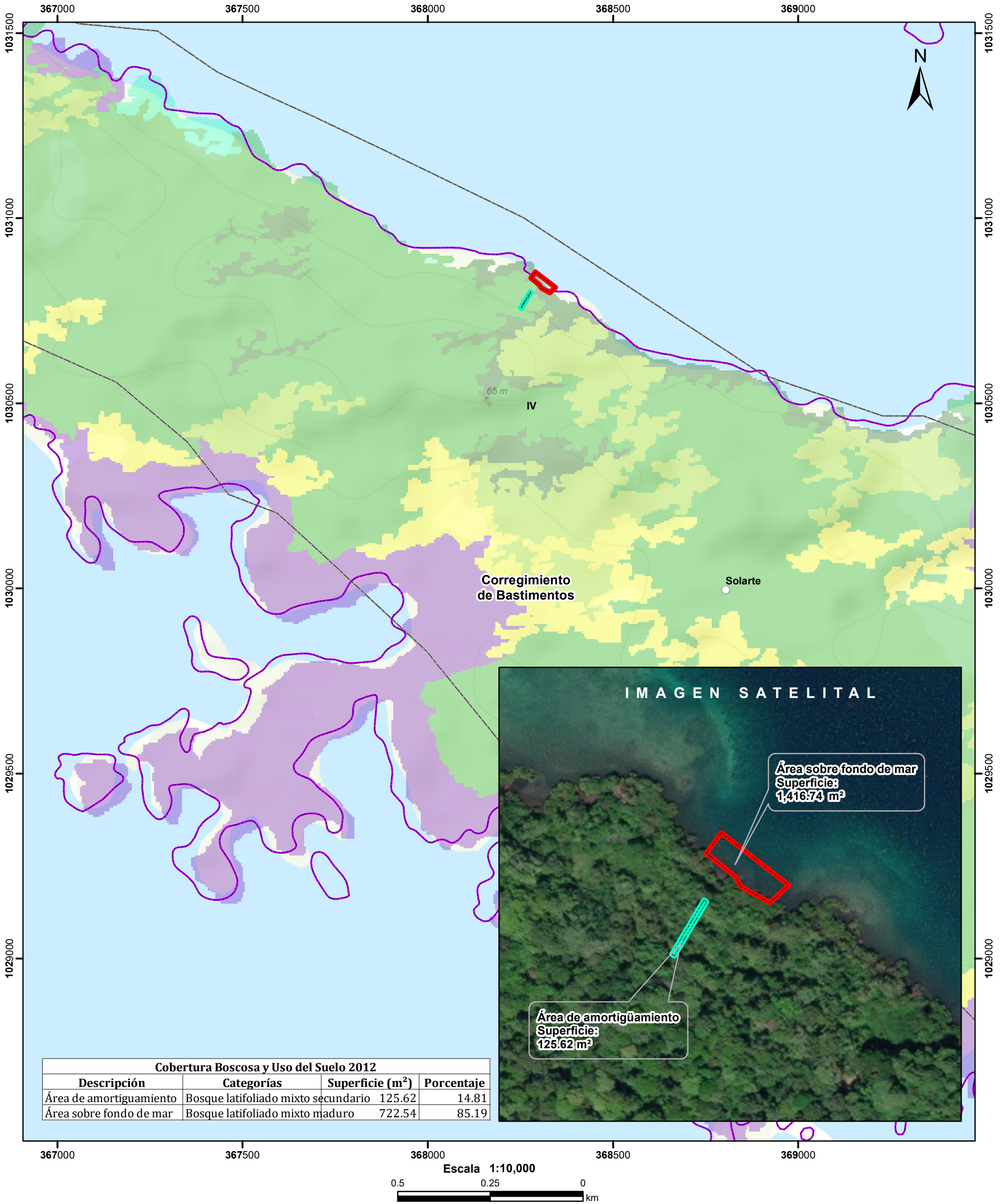

- Lugares Poblados
- Área de amortiguamiento
- Área sobre fondo de mar
- Límite de Corregimientos
- Límite de Capacidad Agrológica
- Cobertura y Uso del Suelo 2012
- Afloramiento rocoso y tierra desnuda
- Bosque de mangle

LEYENDA

- Bosque latifoliado mixto maduro
- Bosque latifoliado mixto secundario
- Pasto
- Rastrojo y vegetación arbustiva
- Superficie de agua
- Vegetación baja inundable

Notas:

- Los polígonos del proyecto se dibujaron en base a las coordenadas proporcionadas.
- El proyecto se ubica fuera de los límites del SINAP.

Capacidad Agrológica

Arable, muy severas limitaciones en la selección de plantas, requiere un manejo muy cuidadoso o ambas cosas.

Sistema de Referencia Espacial:  
Sistema Geodésico Mundial de 1984  
Proyección Universal Transversal de Mercator  
Zona 17 Norte

Ministerio de Ambiente  
Dirección de Información Ambiental  
Departamento de Geomática

Fuente:

- Instituto Nacional de Estadística y Censo
- Ministerio de Ambiente
- Imagen ESRI
- Expediente: IF-87B-22