



MINISTERIO DE
AMBIENTE

MINISTERIO DE AMBIENTE
DIRECCION DE INFORMACION AMBIENTAL
Tel. 500-0855 - Ext. 6811/6047

REPÚBLICA DE PANAMÁ GOBIERNO NACIONAL	MINISTERIO DE AMBIENTE
DEPARTAMENTO DE EVALUACIÓN DE ESTUDIO DE IMPACTO AMBIENTAL	
RECIBIDO	
Fecha:	17 de enero de 2023
Hora:	9:02 am
2023	

MEMORANDO - DIAM - 0073

PARA: DOMILUIS DOMÍNGUEZ E.
Director de Evaluación de Impacto Ambiental

DE: ALEX O. DE GRACIA C.
Director de Información Ambiental

ASUNTO: Verificación de coordenadas

FECHA: 16 de enero de 2023

REPÚBLICA DE PANAMÁ GOBIERNO NACIONAL	MINISTERIO DE AMBIENTE
DIRECCIÓN DE INFORMACIÓN AMBIENTAL	

En atención al Memorando- DEEIA-0023-1101-2023-Seguimiento-DEEIA-0539-1409-2022, donde solicita generar una cartografía que nos permita determinar la ubicación de las coordenadas del proyecto, correspondiente a la respuesta de la primera información aclaratoria del Estudio de Impacto Ambiental, categoría II, denominado "CONSTRUCCIÓN DE CAJÓN PLUVIAL", cuyo promotor es CLARA INÉS GARCÍA-PRIETO GARZÓN DE ABREGO Y GREGORIO ANTONIO ABREGO GARCÍA-PRIETO, le informamos que con los datos proporcionados se determino lo siguiente.

Variables	Descripción
Puntos	Calidad de agua, Puntos de obra, Ruido y calidad de aire.
Cajón Pluvial	superficie 1 ha + 0914.42 m².
Cobertura Boscosa y Uso de la Tierra, año 2012	Área Poblada
División Política Administrativa	Provincia: Panamá Distrito: Panamá Corregimiento: Chilibre
Capacidad Agrológica de los Suelos	Tipo: VII
Sistema Nacional de Áreas Protegidas (SINAP)	Fuera del SINAP
Ley 21	Uso, Vivienda-baja densidad (100 %)

Atentamente,

Adj.: Mapa
DL/aodgc/xs/ym
CC: Departamento de Geomática

PROVINCIA Y DISTRITO DE PANAMÁ,
CORREGIMIENTO DE CHILIBRE, ESTUDIO CAT. II,
"CONSTRUCCIÓN DE CAJÓN PLUVIAL".

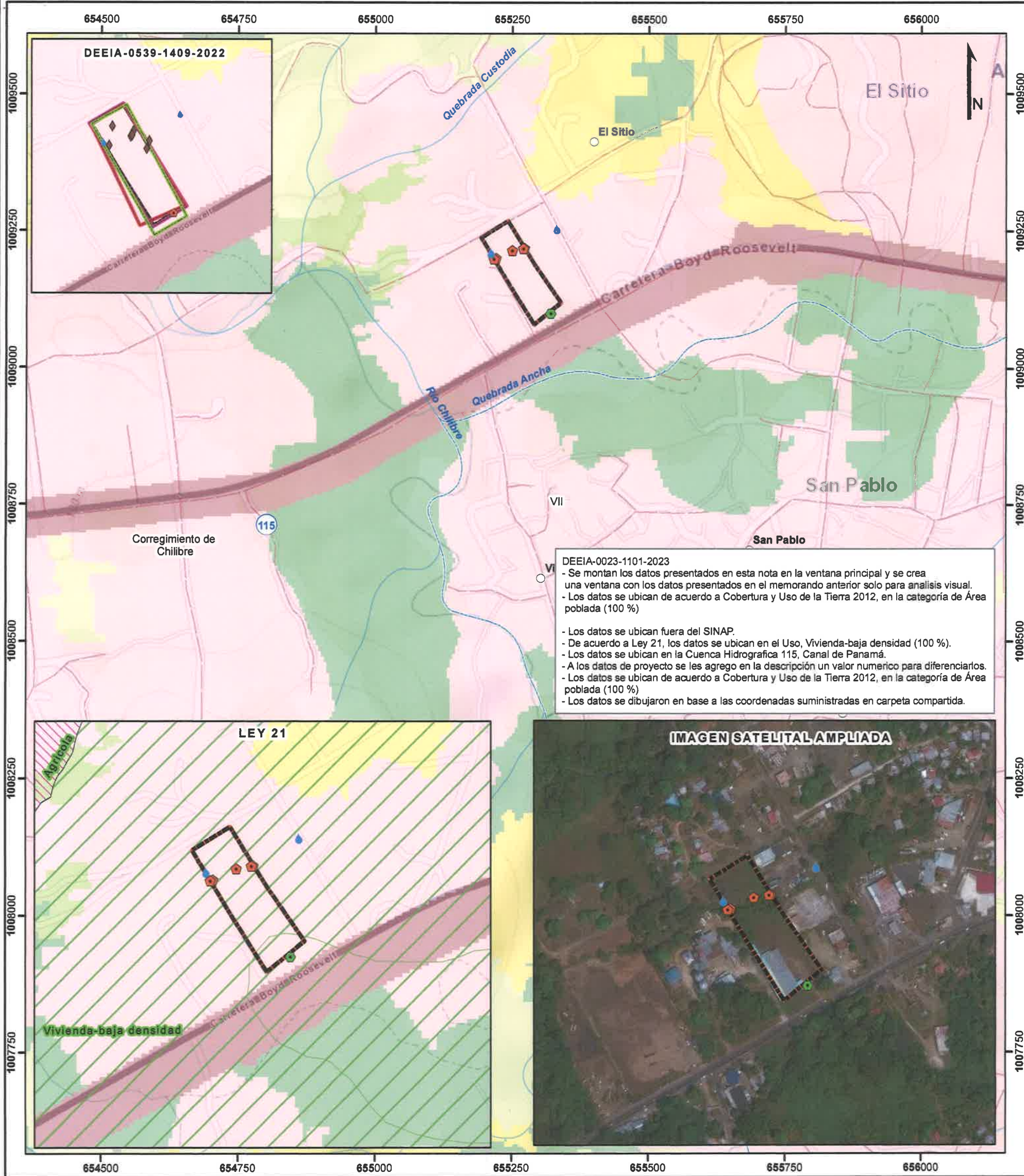

Escala 1:7,000
0.25 0.125 0 km

LEYENDA



- Lugares Poblados
— Ríos y quebradas
— Red Vial
DEEIA-0023-1101-2023
● Calidad de agua
● Puntos de obra
● Ruido y calidad de aire
■ Cajón Pluvial
□ Límite de Capacidad
Tipo VII - No arable, con limitaciones muy severas, apta para pastos, bosques, tierras de reserva..

- Límite de Corregimientos DEEIA-0539-1409-2022.
● Calidad de agua
● Calidad de aire y ruido
● Sondeo arqueológico
● Dato
■ Proyecto-1
■ Proyecto-2
■ Proyecto-3

- Cobertura y Uso de la Tierra 2012
■ Bosque latifoliado mixto secundario
■ Infraestructura
■ Pasto
■ Rastrojo y vegetación arbustiva
■ Vegetación herbácea
■ Área poblada
Ley 21
■ Vivienda . baja densidad
■ Forestal / agroforestal
■ Agrícola

Sistema de Referencia Espacial:
Sistema Geodésico Mundial de 1984
Proyección Universal Transversal de Mercator
Zona 17 Norte

Ministerio de Ambiente
Dirección de Información Ambiental
Departamento de Geomática

Fuente: - Instituto Nacional de Estadística y Censo
- Ministerio de Ambiente
- Imagen ESRI
- Memorando-DEEIA-0023-1101-2023-
Seguimiento-DEEIA-0539-1409-2022.