

MINISTERIO DE AMBIENTE
DIRECCION DE INFORMACION AMBIENTAL

Tel. 500-0855 – Ext. 6715/6047

DIAM – 0096 – 2023

PARA: DOMILUIS DOMINGUEZ
Director de Evaluación de Impacto Ambiental



DE: ALEX DE GRACIA
Director encargado

ASUNTO: Verificación de coordenadas

FECHA: Panamá, 18 de enero de 2023

REPÚBLICA DE PANAMÁ GOBIERNO NACIONAL	MINISTERIO DE AMBIENTE
DEPARTAMENTO DE EVALUACIÓN DE ESTUDIO DE IMPACTO AMBIENTAL	
RECIBIDO	
Por: 	
Fecha: 18 de enero de 2023	
Hora: 4:14 p	

En atención al memorando DEEIA-0028-1601-2022, donde se solicita generar una sola cartografía la información de los memorandos en mención del Estudio de Impacto Ambiental Categoría II que les permita determinar, la ubicación del proyecto, denominado: “ESTUDIO, DISEÑO, CONSTRUCCIÓN, EQUIPAMIENTO Y FINANCIAMIENTO DEL ESTADIO DE BEISBOL, MARIANO RIVERA Y DEL CENTRO DE ALTO RENDIMIENTO DE BEISBOL NACIONAL”, Ubicado en el corregimiento de Playa Leona, distrito de La Chorrera, Provincia de Panamá Oeste, le informamos que con los datos proporcionados se determinó lo siguiente:

DEEIA-0541-1409-2022		
Variables		Descripción
Área	Proyecto	11 ha + 7,283.04 m ²
	Construccion PTAR	0 ha + 0,100.00 m ²
División Política Administrativa		Provincia: Panamá Oeste
		Distrito: La Chorrera
		Corregimiento: Playa Leona
Cobertura Boscosa y Uso del Suelo, año 2012	Proyecto	Bosque latifoliado mixto secundario
		Área poblada
	Área de construcción PTAR	Bosque latifoliado mixto secundario
	Descarga de la PTAR	Bosque latifoliado mixto secundario
	Pozo	Bosque latifoliado mixto secundario
Capacidad Agrológica de	Arqueologica	Bosque latifoliado mixto secundario
	Proyecto	Tipo: IV
		Tipo: III

los Suelos	Construccion PTAR	Tipo: IV
Sistema Nacional de Áreas Protegidas (SINAP)		Fuera de los límites del SINAP
DEEIA-0004-0401-2023		
Variables		Descripción
Área del Proyecto	Bosque Reductor	0 ha + 3,742.56 m ²
	Pozo 1	0 ha + 0,015.03 m ²
	Pozo 2	0 ha + 0,015.06 m ²
División Política Administrativa		Provincia: Panamá Oeste
		Distrito: La Chorrera
		Corregimiento: Playa Leona
Cobertura Boscosa y Uso del Suelo, año 2012	Bosque Reductor	Bosque latifoliado mixto secundario
		Área poblada
	Pozo 1	Área poblada
	Pozo 2	Área poblada
Capacidad Agrológica de los Suelos		Tipo: IV y III
Sistema Nacional de Áreas Protegidas (SINAP)		Fuera de los límites del SINAP

Atentamente,
Adj.: Mapa
AODG/lsm/ma
CC: Departamento de Geomática

PROVINCIA DE PANAMÁ OESTE, DISTRITO DE CHORRERA,

 CORREGIMIENTO DE PLAYA LEONA, PROYECTO

 "ESTUDIO, DISEÑO, CONSTRUCCIÓN, EQUIPAMIENTO Y FINANCIAMIENTO

 DEL ESTADIO DE BEISBOL, MARIANO RIVERA Y DEL

 CENTRO DE ALTO RENDIMIENTO DE BEISBOL NACIONAL"

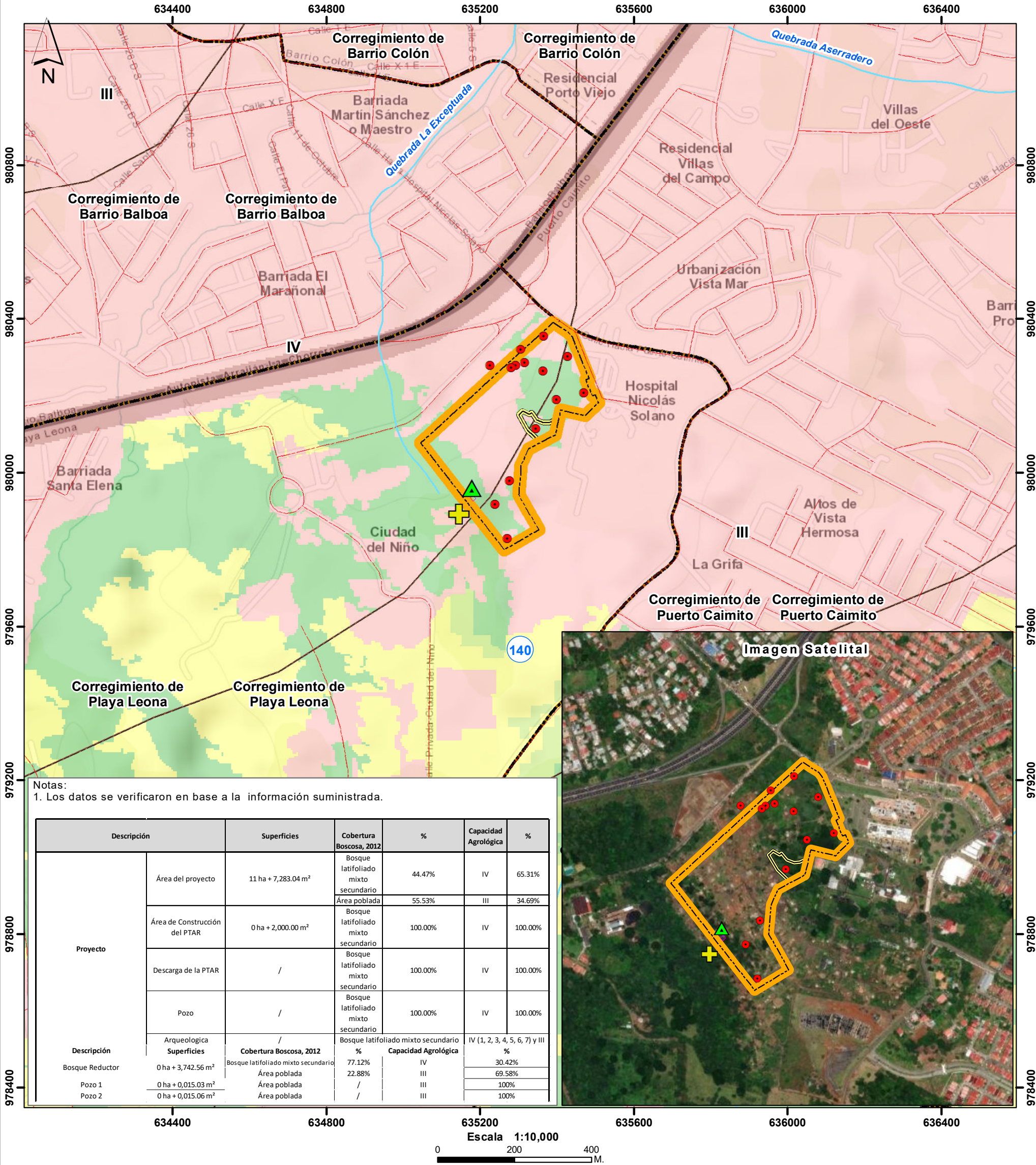

Notas:

 1. Los datos se verificaron en base a la información suministrada.

Descripción		Superficies	Cobertura Boscosa, 2012	%	Capacidad Agrológica	%
Proyecto	Área del proyecto	11 ha + 7,283.04 m²	Bosque latifoliado mixto secundario	44.47%	IV	65.31%
			Área poblada	55.53%	III	34.69%
	Área de Construcción del PTAR	0 ha + 2,000.00 m²	Bosque latifoliado mixto secundario	100.00%	IV	100.00%
	Descarga de la PTAR	/	Bosque latifoliado mixto secundario	100.00%	IV	100.00%
	Pozo	/	Bosque latifoliado mixto secundario	100.00%	IV	100.00%
	Arqueologica Superficies	/	Bosque latifoliado mixto secundario	100.00%	IV	100.00%
Descripción	Superficies	Cobertura Boscosa, 2012	%	Capacidad Agrológica	%	
Bosque Reductor	0 ha + 3,742.56 m²	Bosque latifoliado mixto secundario	77.12%	IV	30.42%	
Pozo 1	0 ha + 0,015.03 m²	Área poblada	22.88%	III	69.58%	
Pozo 2	0 ha + 0,015.06 m²	Área poblada	/	III	100%	
			/	III	100%	

L E Y E N D A



- Lugares poblados

 — Red vial

 — Ríos y quebradas

 ▲ Pozo

 ● Arqueológica

 + Descarga de la PTAR

 □ Área de construcción PTAR

 □ Área del Proyecto

 □ Bosque reductor

 □ Pozo 1

 □ Pozo 2

 □ Límite de Corregimientos

 □ Cuenca hidrográfica 140, Río Caimito

- Cobertura Boscosa y Uso del Suelo 2012**

 Bosque latifoliado mixto secundario

 Infraestructura

 Pasto

 Rastrojo y vegetación arbustiva

 Superficie de agua

 Área poblada

Arable, muy severas limitaciones en la selección de plantas, requiere un manejo muy cuidadoso o ambas cosas

IV

 Arable, severas limitaciones en la selección de las plantas, requiere conservación especial o ambas cosas

III

Ministerio de Ambiente

 Dirección de Información Ambiental

 Departamento de Geomática

Sistema de Referencia Espacial:

 Sistema Geodésico Mundial de 1984

 Proyección Universal Transversal de Mercator

 Zona 17 Norte

Fuentes:

 - Instituto Nacional de Estadística y Censo

 - Ministerio de Ambiente

 - Imagen ESRI

 - Nota DEEIA-0028-1601-2023