

21
22

MINISTERIO DE AMBIENTE
DIRECCION DE INFORMACION AMBIENTAL

Tel. 500-0855 – Ext. 6715/6047

GEOMATICA-EIA-CAT I-0363-2022



De: **Alex O. De Gracia C.**
Jefe del Departamento de Geomática

Fecha de solicitud: **24 DE MAYO DE 2022**

Proyecto: **“HOSTAL TURÍSTICO LOS LIRIOS”**

Categoría: **I**

Provincia: **COCLÉ**

Distrito: **PENONOME**

Corregimiento: **EL COCO**

Técnico Evaluador solicitante: **Ángela López**

Dirección Regional de: **COCLÉ**

Observaciones (hallazgos o información que se debe aclarar):

En respuesta a la solicitud del día 24 de mayo de 2022, vía correo electrónico, donde se solicita generar una cartografía que permita determinar la ubicación del proyecto de Estudio de Impacto Ambiental, categoría I, denominado **HOSTAL TURÍSTICO LOS LIRIOS**, le informamos lo siguiente:

Con los datos proporcionados se generó un polígono con una superficie (**0 ha + 3,709.53 m²**), el mismo se ubica fuera de los límites del SINAP.

De acuerdo a la Cobertura Boscosa y Uso del Suelo 2012, el polígono se ubica en la categoría de **“Área Poblada”, “Rastrojo y vegetación arbustiva”** y según la Capacidad Agrológica se ubica en el tipo **VI** (Arable, muy severas limitaciones en la selección de plantas, requiere un manejo muy cuidadoso o ambas cosas).

Técnico responsable: **Fátima González**

Fecha de respuesta: **26 DE MAYO DE 2022**

Adj; Mapa
aodgc/fg

CC: Departamento de Geomática.

PROVINCIA DE COCLÉ, DISTRITO DE PENONOMÉ, CORREGIMIENTO DE EL COCO - VERIFICACIÓN DE COORDENADAS DEL PROYECTO "HOSTAL TURÍSTICO LOS LIROS"

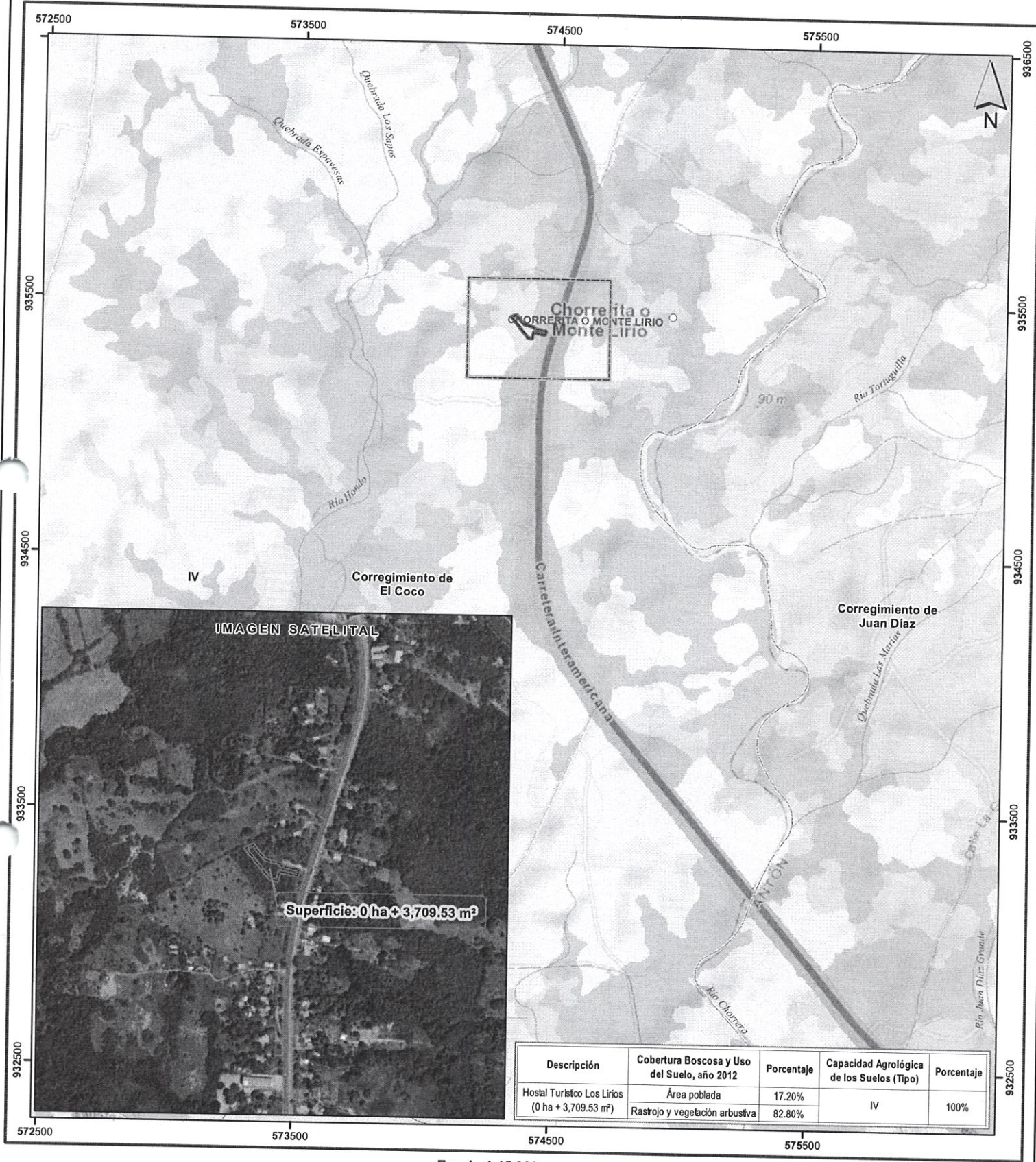

Escala 1:15,000
1 0.5 0 km

LEYENDA

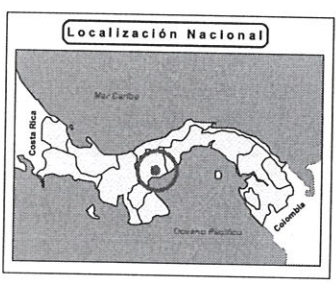

- Lugares Poblados 2010
 - Red vial
 - Ríos y quebradas
 - Hostal Turístico Los Lirios
 - Límites de corregimientos
 - Cuenca Hidrográfica 134, río Grande
 - Límite de Capacidad Agrológica
 - Arable, muy severas limitaciones en la selección de plantas, requiere un manejo muy cuidadoso o ambas cosas
 - IV
- Cobertura y Uso de la Tierra 2012**
- Arroz
 - Bosque latifoliado mixto secundario
 - Infraestructura
 - Otro cultivo anual
 - Pasto
 - Rastrojo y vegetación arbustiva
 - Superficie de agua
 - Área poblada

Sistema de Referencia Espacial:
Sistema Geodésico Mundial de 1984
Proyección Universal Transversal de Mercator
Zona 17 Norte

Ministerio de Ambiente
Dirección de Información Ambiental
Departamento de Geomática

Fuentes:
- Instituto Nacional de Estadística y Censo
- Ministerio de Ambiente
- Imagen ESRI
- Memorando DRCC-IT-001-2022 - Cat1

Notas:
1. El polígono se verificó en base a las coordenadas suministradas.
2. Se ubica fuera de los límites del SINAP.