

Bocas del Toro, 16 de noviembre de 2021.

Ingeniero **Milciades Concepción**

Ministro del Ministerio de Ambiente.

E. S. D.

Respetado Ministro Concepción:

Yo, Claire Julie Eve Nast, mujer, mayor de edad, de nacionalidad francesa, con pasaporte N° 15CY73482, en calidad de Representante Legal de **CHIFU, S. A.**, con domicilio en Isla Colón, Bocas del Toro, número de teléfono 6635-8649 para ser localizada, sin correo electrónico para notificación, sin apartado postal; hago entrega para Evaluación el presente **Estudio de Impacto Ambiental Categoría I** del proyecto denominado **"CONSTRUCCIÓN DE RESIDENCIA"**, a desarrollarse sobre fondo de mar solicitado en concesión al Estado, localizado en Isla Solarte, corregimiento de Bastimentos, distrito de Bocas del Toro, provincia de Bocas del Toro; ya que el mismo forma parte de la lista taxativa presente en el artículo 16 del Decreto 123 del 14 de agosto del 2009 como parte del sector construcción; el mencionado documento cuenta con un total de 102 hojas y ha sido elaborado por los siguientes consultores ambientales:

**Consultor Principal:** Dr. Daniel Cáceres

**Consultor:** Dr. Abel Batista

**N° de registro:** IRC- 050-02.

**N° de registro:** IRC-097-08.

**Email:** consultoria.caceres@gmail.com

**Email:** abelbatista@hotmail.com

**Teléfono:** 6635-8649

**Teléfono:** 6969-4974

El monto global de la inversión para este proyecto es de aproximadamente cien mil balboas (B/. 100,000.00).

#### Fundamento de Derecho

Ley 41 del 1 de julio de 1998, General de Ambiente de la República de Panamá, Decreto Ejecutivo 123, del 14 de agosto de 2009, y el Decreto Ejecutivo N° 155 del 5 de agosto de 2011, y sus modificaciones.

Acompañada a esta solicitud se hace entrega de un original y copia impresa, además de copias digitales (2 CDs).

Documentos originales: Solicitud Notaria de Evaluación del Estudio de Impacto Ambiental, copia de pasaporte notariado del representante legal de la S. A., Declaración Jurada Notariada, Certificado original de la Persona Jurídica, Recibo original de pago por los servicios de evaluación con valor de B/. 350.00, y el Certificado de Paz y Salvo ante el Ministerio de Ambiente.

Atentamente,

Sra. Claire Julie Eve Nast  
Pasaporte N° 15CY73482  
Representante Legal de CHIFU, S. A.

Yo, ELIZABETH M. PÉREZ CENTENO, Notaria Pública Primera del Circuito De Bocas del Toro, con cédula de identidad personal No 1-27-497.

**CERTIFICO:**

Que Claire Julie Eve Nast

con Pas. 15CY73482

quien(es) conozco ha(n) firmado, este documento en mi presencia en la de los testigos que suscriben, y por consiguiente esas firmas son auténticas.

Bocas del Toro, 16 de nov. de 2021

Testigos [Firmas] Testigos

Llca. Elizabeth M. Pérez Centeno  
Notaria Pública Primera





REPUBLICA DE PANAMÁ

PAPEL NOTARIAL



NOTARÍA DEL CIRCUITO DE BOCAS DEL TORO

**DECLARACION NOTARIAL JURADA**

En la Ciudad de Bocas del Toro, Cabecera del Circuito Notarial del mismo nombre en la República de Panamá, hoy dieciséis (16) de noviembre del año dos mil veintiuno (2021) ante la suscrita, Licenciada **ELIZABETH MARGARITA PEREZ CENTENO**, Notaria Pública del Circuito de Bocas del Toro, con cédula de identidad personal número uno—veinte siete – cuatrocientos noventa y siete (1-27-497), compareció personalmente: **CLAIRE JULIE EVE NAST**, mujer, de nacionalidad Francesa, mayor de edad, con pasaporte número uno cinco CY siete tres cuatro ocho dos (15CY73482), en calidad de Representante Legal de **CHIFU S.A.** sociedad anónima registrada en el Folio N° 155700923, desde el 05 de enero de 2021, en la Sección Mercantil del Registro Público de Panamá, promotora del proyecto denominado **CONSTRUCCIÓN DE RESIDENCIA**, a desarrollar en Isla Solarte, corregimiento de Bastimentos, Distrito de Bocas del Toro, sobre Fondo de Mar solicitado en Concesión al Estado, comparece para hacer constar que desea se le tome una declaración por atestación notarial, por lo que una vez hecha la solicitud le hacemos lectura del contenido del artículo 385 del Código Penal de la República de Panamá, manifestando haber entendido a cabalidad el contenido del mismo decidió libre y espontáneamente declarar lo siguiente:

LA NOTARIA: ¿Diga el declarante a que se debe su presencia en este despacho? CONTESTO: Señora Notaria, deseo declarar bajo la gravedad de juramento lo siguiente:—Yo, **CLAIRE JULIE EVE NAST**, mujer, de nacionalidad Francesa, mayor de edad, con pasaporte número uno cinco CY siete tres cuatro ocho dos (15CY73482), en calidad de Representante Legal de **CHIFU S.A.** sociedad anónima registrada en el Folio N° 155700923, desde el 05 de enero de 2021, en la Sección Mercantil del Registro Público de Panamá, promotora del proyecto denominado **CONSTRUCCIÓN DE RESIDENCIA**, a desarrollar en Isla Solarte, corregimiento de Bastimentos, Distrito de Bocas del Toro, sobre Fondo de Mar solicitado en Concesión al Estado, declaro y confirmo bajo la gravedad del juramento, que la información expresada en el correspondiente Estudio de Impacto Ambiental Categoría I, es verdadera y que el proyecto antes mencionado, se ajusta a la normativa ambiental y que el mismo genera impactos ambientales negativos no significativos y no conlleva riesgos ambientales significativos, de acuerdo a los criterios de protección ambiental regulados en el Artículo 23 del Decreto Ejecutivo N° 123 de 14 de agosto de 2009, modificado por el Decreto Ejecutivo 155 de agosto de 2011, por el cual se reglamenta el Capítulo II del Título IV de la Ley N° 41 de 1 de julio de 1998.—EL NOTARIO: ¿Diga el declarante





si desea agregar algo más? El declarante respondió: No Señor Notario, eso es todo.----Acto seguido el compareciente hace constar: 1. Que ha verificado cuidadosamente sus nombres y apellidos, el número de su documento de identidad y aprueba este instrumento conforme está redactado.----2. Que las Declaraciones contenidas en este documento corresponden a la verdad, lo ha expresado libremente y que asume de modo exclusivo, la responsabilidad sobre lo manifestado por ella en caso de utilizar este instrumento para fines ilegales.----Leída como le fue en presencia de las testigos instrumentales **CAROLINA CASASOLA FARQUEZ**, mujer, panameña, mayor de edad, soltera, con cédula de identidad personal número uno-veinticinco-mil ochocientos noventa y ocho (1-25-1898) y **RAUL LIN ROJAS**, varón, panameño, casado, mayor de edad, portador de la cédula número uno-veinticuatro – dos mil quinientos cuatro (1-24-2504), vecinos de esta ciudad, a quienes conozco y son hábiles para el cargo, la encontraron conforme, le impartieron su aprobación y firman ante mí, la Notaria que doy fe.-----

EL DECLARANTE

**CLAIRE JULIE EVE NAST**

Pas. 15CY 73482

**CAROLINA CASASOLA FARQUEZ**

**RAUL LIN ROJAS**

**LICDA. ELIZABETH MARGARITA PEREZ CENTENO**  
**NOTARIA PÚBLICA DE CIRCUITO DE BOCAS DEL TORO**



Förbehållet utlämnande myndighet.

*This passport contains sensitive electronics.  
For best performance please do not bend,  
perforate or expose to extreme temperatures  
or excess moisture.*

60 AVENUE DAUMESNIL  
75012 PARIS  
FRANCE

15CY734820FRA8802060F2605236<<<<<<<<<<<<<08



CERTIFICO: Que este documento es copia  
autenticada de su original.

Bocas del Toro, 11-6-11-2021

Testig

### Testigos

Licda. Elizabeth M. Pérez Centeno  
Notaria Pública Primera



7/1/22 9:18

Sistema Nacional de Ingreso

7



República de Panamá  
**Ministerio de Ambiente**  
Dirección de Administración y Finanzas

**Certificado de Paz y Salvo**  
**N° 195706**

Fecha de Emisión:

07 01 2022

(día / mes / año)

Fecha de Validez:

06 02 2022

(día / mes / año)

La Dirección de Administración y Finanzas, certifica que la Empresa:

**CHIFU, S.A**

Representante Legal:

**CLAIRE JULIE EVE NAST**

Inscrita

Tomo

Folio

Asiento

Rollo

Ficha

Imagen

Documento

Finca

Se encuentra PAZ y SALVO, con el Ministerio del Ambiente, a la  
fecha de expedición de esta certificación.

Certificación, válida por 30 días

Firmado

Director Regional





MINISTERIO DE  
AMBIENTE

Ministerio de Ambiente

No.

R.U.C.: 8-NT-2-5498 D.V.: 75

4039344

Dirección de Administración y Finanzas  
Recibo de Cobro

Información General

<u>Hemos Recibido De</u>	CHIFU, S.A / FOLIO 155700923	<u>Fecha del Recibo</u>	15/12/2021
<u>Administración Regional</u>	Dirección Regional MiAMBIENTE Chiriquí	<u>Guía / P. Aprov.</u>	
<u>Agencia / Parque</u>	Ventanilla Tesorería	<u>Tipo de Cliente</u>	Contado
<u>Efectivo / Cheque</u>		<u>No. de Cheque</u>	
	Slip de de		B/. 350.00
<u>La Suma De</u>	TRESCIENTOS CINCUENTA BALBOAS CON 00/100		<b>B/. 350.00</b>

Detalle de las Actividades

Cantidad	Unidad	Cód. Act.	Actividad	Precio Unitario	Precio Total
1		1.3.2	Evaluación de Estudios de Impacto Ambiental	B/. 350.00	B/. 350.00

**Monto Total B/. 350.00**

Observaciones

PAGO POR EIA CAT I, PROYECTO CONSTRUCCIÓN DE RESIDENCIA, R/L CLAIRE JULIE EVE NAST

Día	Mes	Año	Hora
15	12	2021	09:07:09 AM

Firma

Nombre del Cajero Emily Jaramillo

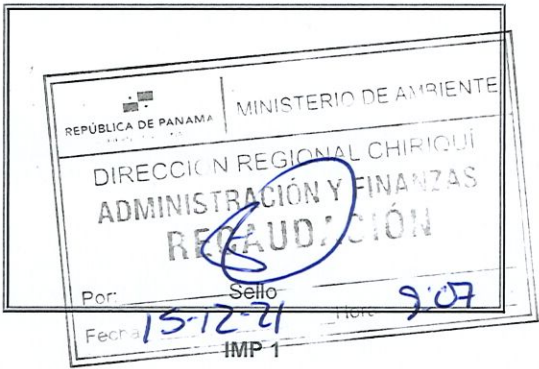





## Registro Público de Panamá

FIRMADO POR: GLADYS EVELIA  
JONES CASTILLO  
FECHA: 2021.12.30 11:49:16 -05:00  
MOTIVO: SOLICITUD DE PUBLICIDAD  
LOCALIZACION: PANAMA, PANAMA

*Gladys E. Jones*

### CERTIFICADO DE PERSONA JURÍDICA

CON VISTA A LA SOLICITUD

486318/2021 (0) DE FECHA 30/12/2021

QUE LA SOCIEDAD

CHIFU S.A.

TIPO DE SOCIEDAD: SOCIEDAD ANONIMA

SE ENCUENTRA REGISTRADA EN (MERCANTIL) FOLIO Nº 155700923 DESDE EL MARTES, 5 DE ENERO DE 2021

- QUE LA SOCIEDAD SE ENCUENTRA VIGENTE

- QUE SUS CARGOS SON:

SUSCRIPTOR: CLAIRE JULIE EVE NAST

SUSCRIPTOR: LUC KWANG RIEUCAU

DIRECTOR: ANNE CECILE MARIE NAST

DIRECTOR / PRESIDENTE: CLAIRE JULIE EVE NAST

DIRECTOR / SECRETARIO: LUC KWANG RIEUCAU

TESORERO: LUC KWANG RIEUCAU

AGENTE RESIDENTE: ABSOLUTE LEGAL CONSULTING

- QUE LA REPRESENTACIÓN LEGAL LA EJERCERÁ:

EL REPRESENTANTE LEGAL DE LA SOCIEDAD ES EL PRESIDENTE, PUDIENDO TAMBIÉN EJERCER ESE CARGO EL SECRETARIO EN LAS AUSENCIAS DEL PRESIDENTE.

- QUE SU CAPITAL ES DE 10,000.00 DÓLARES AMERICANOS

- DETALLE DEL CAPITAL:

EL CAPITAL SOCIAL DE LA SOCIEDAD ES DE DIEZ MIL DOLARES AMERICANOS (US\$10,000.00) DIVIDIDO EN CIENTO (100) ACCIONES COMUNES, CON UN VALOR DE USD 100.00 CADA UNA, QUE SERÁN ÚNICAMENTE NOMINATIVAS.

ACCIONES: NOMINATIVAS

- QUE SU DURACIÓN ES PERPETUA

- QUE SU DOMICILIO ES PANAMÁ, DISTRITO PANAMÁ, PROVINCIA PANAMÁ

### ENTRADAS PRESENTADAS QUE SE ENCUENTRAN EN PROCESO

NO HAY ENTRADAS PENDIENTES.

**EXPEDIDO EN LA PROVINCIA DE PANAMÁ EL JUEVES, 30 DE DICIEMBRE DE 2021 A LAS 11:48 A. M..**

**NOTA: ESTA CERTIFICACIÓN PAGÓ DERECHOS POR UN VALOR DE 30.00 BALBOAS CON EL NÚMERO DE LIQUIDACIÓN 1403306538**



Valide su documento electrónico a través del CÓDIGO QR impreso en el pie de página o a través del Identificador Electrónico: BE05B0BB-2A4D-4BC4-9CA7-2C6617175D60  
Registro Público de Panamá - Vía España, frente al Hospital San Fernando  
Apartado Postal 0830 - 1596 Panamá, República de Panamá - (507)501-6000



No. Resolución:  
IRC-050-02

Teléfonos: OFICINA :  
772-96-43 , MÓVIL :  
6635-8649

Estado: ACTUALIZADO

Dirección:

Empresa

ENVIRON & SOCIAL CONSULTING, S.A

Categoría	Estatus	2015	2016	2017	2018	2019	TOTAL
I	APROBADO	4	5	1	1	5	16
	CADUCIDAD DE INSTANCIA	0	0	0	0	0	0
	NO ADMISIÓN	0	1	0	2	6	9
	EN PROCESO	0	2	0	0	3	5
	RECHAZADO	0	0	0	0	0	0
	RETIRADO	0	0	1	0	0	1
	TOTAL	4	8	2	3	14	31
II	APROBADO	0	2	0	0	0	2
	NO ADMISIÓN	1	0	0	0	0	1
	RECHAZADO	0	0	0	0	0	0
	RETIRADO	1	0	0	0	0	1

	EL REGISTRO PÚBLICO (EN CASO DE TRATARSE DE PERSONA JURÍDICA), CON UNA VIGENCIA NO MAYOR A TRES (3) MESES.	✓		
9.	CERTIFICADO DE REGISTRO PÚBLICO ORIGINAL DE EXISTENCIA DE LA PROPIEDAD (FINCA (S), TERRENOS, ETC), DONDE SE DESARROLLARÁ EL PROYECTO, EXPEDIDO POR EL REGISTRO PÚBLICO, CON UNA VIGENCIA NO MAYOR DE UN (1) AÑO O CUALQUIER OTRO DOCUMENTO QUE SUSTENTE LA TENENCIA DE LA TIERRA.		X	No aplica, ya que el proyecto se desarrollará sobre fondo de mar, y el mismo será solicitado en concesión al Estado y el Esta es un requisito, para dicho trámite.
10	VERIFICAR QUE LOS CONSULTORES ESTÉN ACTUALIZADOS y HABILITADOS.	✓		

Entregado por:

Recibido por: (Ministerio de Ambiente)

Nombre: Daniel Cáceres  
Cédula: 40-240-475  
Firma: [Firma]

Técnico: Genísio Montenegro  
Firma: [Firma]



FORMULARIO EIA 1602

**CONTENIDOS MÍNIMOS DE LOS ESTUDIOS DE IMPACTO AMBIENTAL CATEGORIA I**

**Artículo 26. DECRETO EJECUTIVO 123 DE 14 DE AGOSTO DE 2009.**

PROYECTO: "CONSTRUCCIÓN DE RESIDENCIA".

PROMOTOR: **CHIFU, S.A.**

N° DE EXPEDIENTE: IF-002B-22

FECHA DE ENTRADA: 21 DE ENERO DE 2022.

REALIZADO POR (CONSULTORES): DANIEL CÁCERES (IRC-050-02), ABEL BATISTA (IRC-097-08).

REVISADO POR (MINISTERIO DE AMBIENTE): **GÉNESIS MONTENEGRO**

	TEMA	SI	NO	OBSERVACIÓN
1.0	ÍNDICE	X		
2.0	<b>RESUMEN EJECUTIVO</b>	X		
2.1	Datos generales del promotor, que incluya: a) Persona a contactar; b) Números de teléfonos; c) Correo electrónico; e) Página web; f) Nombre y registro del consultor.	X		
3	<b>INTRODUCCIÓN</b>	X		No es necesario desarrollarlo.
3.1	Indicar el alcance, objetivos y metodología del estudio presentado	X		
3.2	<b>Categorización:</b> Justificar la categoría del EsIA en función de los criterios de protección ambiental	X		
4	<b>INFORMACIÓN GENERAL</b>		X	No es necesario desarrollarlo.
4.1	Información sobre el Promotor (persona natural o jurídica), tipo de empresa, ubicación, certificado de existencia y representación legal de la empresa y certificado de registro de la propiedad, contrato y otros	X		
4.2	Paz y salvo emitido por el MiA y copia del recibo de pago, por los trámites de evaluación	X		
5	<b>DESCRIPCIÓN DEL PROYECTO, OBRA O ACTIVIDAD</b>	X		No es necesario desarrollarlo.
5.1	Objetivo del proyecto, obra o actividad y su justificación	X		
5.2	Ubicación geográfica incluyendo mapa en escala 1:50,000 y coordenadas UTM o geográficas del polígono del proyecto	X		
5.3	Legislación y normas técnicas e instrumentos de gestión ambiental aplicables y su relación con el proyecto, obra o actividad	X		
5.4	Descripción de las fases del proyecto, obra o actividad	X		
5.4.1	Planificación	X		
5.4.2	Construcción	X		
5.4.3	Operación	X		
5.4.4	Abandono	X		
5.5	Infraestructura a desarrollar y equipo a utilizar	X		
5.6	Necesidades de insumos durante la construcción/ejecución y operación	X		
5.6.1	Necesidades de servicios básicos (agua, energía, aguas servidas, vías de acceso, transporte público, otros)	X		
5.6.2	Mano de obra (durante la construcción y operación) empleos directos e indirectos generados	X		
5.7	Manejo y disposición de desechos en todas las fases	X		
5.7.1	Sólidos	X		
5.7.2	Líquidos	X		
5.7.3	Gaseosos	X		
5.8	Concordancia con el plan de uso de suelo	X		
5.9	Monto global de la inversión	X		



## FORMULARIO EIA 1602

6	<b>DESCRIPCIÓN DEL AMBIENTE FÍSICO</b>	X		No es necesario desarrollarlo.
6.3	Caracterización del suelo	X		
6.3.1	La descripción de uso de suelo	X		
6.3.2	Deslinde de la propiedad	X		
6.4	Topografía	X		
6.6	Hidrología	X		
6.6.1	Calidad de aguas superficiales	X		
6.7	Calidad de aire	X		
6.7.1	Ruido	X		
6.7.2	Olores	X		
7	<b>DESCRIPCIÓN DEL AMBIENTE BIOLÓGICO</b>	X		No es necesario desarrollarlo.
7.1	Característica de la Flora	X		
7.1.1	Caracterización vegetal, inventario forestal (aplicar técnicas forestales reconocidas por ANAM)	X		
7.2	Característica de la fauna	X		
8	<b>DESCRIPCIÓN DEL AMBIENTE SOCIOECONÓMICO</b>	X		No es necesario desarrollarlo.
8.1	Uso actual de la tierra en sitios colindantes	X		
8.3	Percepción local sobre el proyecto, obra o actividad (a través del plan de participación ciudadana). Reunión informativa y sus evidencias	X		
8.4	Sitios históricos, arqueológicos y culturales declarados	X		
8.5	Descripción del paisaje	X		
9.0	<b>IDENTIFICACIÓN DE IMPACTOS AMBIENTALES Y SOCIALES ESPECÍFICOS</b>	X		No es necesario desarrollarlo.
9.2	Identificación de los impactos ambientales específicos, su carácter, grado de perturbación, importancia ambiental, riesgo de ocurrencia, extensión del área, duración y reversibilidad entre otros.	X		
9.4	Análisis de los impactos sociales y económicos a la comunidad producidos por el proyecto	X		
10.0	<b>PLAN DE MANEJO AMBIENTAL (PMA)</b>	X		No es necesario desarrollarlo.
10.1	Descripción de las medidas de mitigación específicas	X		
10.2	Ente responsable de la ejecución de las medidas	X		
10.3	Monitoreo	X		
10.4	Cronograma de ejecución	X		
10.7	Plan de rescate y reubicación de fauna y flora	X		
10.11	Costos de la gestión ambiental	X		
12	<b>LISTA DE PROFESIONALES QUE PARTICIPARON EN LA ELABORACIÓN DEL ESTUDIO DE IMPACTO AMBIENTAL, FIRMA (S) Y RESPONSABILIDADES</b>	X		
12.1	Firmas debidamente notariadas	X		
12.2	Número de registro de consultor (es)	X		
13	<b>CONCLUSIONES Y RECOMENDACIONES</b>	X		
14	<b>BIBLIOGRAFÍA</b>	X		
15	<b>ANEXOS</b>	X		

SEGÚN TIPO DE PROYECTO, OBRA O ACTIVIDAD	SI	NO	OBSERVACIÓN
<b>PROYECTOS HIDROELECTRICOS</b> Certificación de conducencia remitida por la ASEP (copia autenticada).		X	
<b>PROYECTOS EN ÁREAS PROTEGIDAS</b> Viabilidad por parte de Áreas protegidas (copia simple).		X	
<b>PROYECTOS FORESTALES</b> Documento con el Plan de reforestación.		X	
<b>PROYECTOS EN ÁREA DEL CORREDOR BIOLÓGICO</b> Análisis de compatibilidad.		X	



15

**MINISTERIO DE AMBIENTE  
DIRECCIÓN REGIONAL DE BOCAS DEL TORO  
ÁREA DE EVALUACIÓN DE IMPACTO AMBIENTAL  
INFORME DE REVISIÓN DE CONTENIDOS MÍNIMOS DE ESTUDIO DE  
IMPACTO AMBIENTAL**

<b>FECHA DE INGRESO</b>	21 DE ENERO DE 2022.
<b>FECHA DE INFORME:</b>	25 DE ENERO DE 2022.
<b>PROYECTO:</b>	“CONSTRUCCION DE RESIDENCIA”.
<b>PROMOTOR:</b>	CHIFU, S.A.
<b>CONSULTORES :</b>	DANIEL CÁCERES (IRC-050-02) ABEL BATISTA (IRC-097-08).
<b>LOCALIZACIÓN:</b>	CORREGIMIENTO BASTIMENTO (ISLA SOLARTE), DISTRITO DE BOCAS DEL TORO, PROVINCIA DE BOCAS DEL TORO.

**DESCRIPCIÓN:**

El proyecto consiste en la construcción de tres residencias a modo de cabañas que también tendrán fines turísticos sobre el fondo del mar para el hospedaje de huéspedes, la construcción de una caseta para el resguardo del botes, se construirá un pasillo de madera sobre postes de concreto de PVC, que tendrá la función de conectar justo al frente con la tierra, y también servirá como atracadero de pequeñas embarcaciones. El mismo que se desarrollará en 2,657.527 m<sup>2</sup>, que se establecerá dentro de un área evaluada solicitada en concesión al Estado.

**FUNDAMENTO DE DERECHO:** Texto Único de la Ley No.41 de 1998; Ley No.38 de 2000; Decreto Ejecutivo N° 123 de 2009, modificado por el Decreto Ejecutivo No.155 de 05 de agosto de 2011 y demás normas complementarias y concordantes.

**VERIFICACION DE CONTENIDO:** Que conforme a lo establecido en el artículo 41 del Decreto Ejecutivo 123 del 14 de agosto de 2009, modificado por el artículo 7 del Decreto Ejecutivo No.155 de 5 de agosto de 2011, se inició el procedimiento administrativo para la evaluación de Estudios de Impacto Ambiental (EsIA), Fase de admisión.

Que luego de revisado el registro de consultores ambientales, se detectó que los consultores se encuentran registrados y habilitados ante el MINISTERIO DE AMBIENTE (MiAMBIENTE), para realizar Estudios de Impacto Ambiental.

Que luego de revisado el Estudio de Impacto Ambiental (EsIA), Categoría I, del proyecto denominado, “CONSTRUCCIÓN DE RESIDENCIA”, se detectó que el mismo cumple con los requisitos establecidos en los artículos 26 y lo señalado en los artículos 38, 39 y 62 del Decreto Ejecutivo No. 123 de 2009.

**RECOMENDACIÓN:** Por lo antes expuesto, se recomienda **ADMITIR** el Estudio de Impacto Ambiental Categoría I del proyecto denominado “CONSTRUCCION DE RESIDENCIA”, promovido por el la empresa **CHIFU, S.A.**

DV/gm



**ING. GÉNESIS MONTENEGRO C.**

Jefa de la Sección de Evaluación de Impacto  
Ambiental



**ING. DARLENYS VILLARREAL**

Directora Regional

Ministerio de Ambiente- Bocas del Toro



16

REPÚBLICA DE PANAMÁ  
MINISTERIO DE AMBIENTE (MIAMBIENTE)  
DIRECCIÓN REGIONAL DE BOCAS DEL TORO  
PROVEIDO DRBT-002-2601-22

LA SUSCRITA DIRECTORA REGIONAL DEL MINISTERIO DE AMBIENTE EN BOCAS DEL TORO, EN USO DE SUS FACULTADES LEGALES, Y

C O N S I D E R A N D O:

Que la empresa **CHIFU, S.A.** cuyo **REPRESENTANTE LEGAL** es la señora **CLAIRE JULIE EVE NAST**, portadora del pasaporte personal N° **15CY73482**, se propone realizar el proyecto denominado **"CONSTRUCCIÓN DE RESIDENCIA"**.

Que en virtud de lo antedicho, el día 21 de enero de 2022, el **REPRESENTANTE LEGAL** la señora, **CLAIRE JULIE EVE NAST** presentó ante el Ministerio de Ambiente, el Estudio de Impacto Ambiental, Categoría I, denominado **"CONSTRUCCIÓN DE RESIDENCIA"**, ubicado en el corregimiento de Bastimento (Isla Solarte), distrito de Bocas del Toro, provincia de Bocas del Toro, elaborado bajo la responsabilidad de **DANIEL CÁCERES** y **ABEL BATISTA**, personas naturales debidamente inscritas en el Registro de Consultores Idóneos que lleva el Ministerio de Ambiente, mediante las Resoluciones **IRC-050-02** e **IRC-097-08**, respectivamente.

Que conforme a lo establecido en el artículo 41 del Decreto Ejecutivo 123 del 14 de agosto de 2009, modificado por el artículo 7 del Decreto ejecutivo No. 155 de 5 de agosto de 2011, inicio el procedimiento administrativo para la evaluación del Estudio de Impacto Ambiental, Fase de admisión.

Que luego de revisar el documento se detectó que el mismo cumple con los contenidos mínimos establecidos en el artículo 26 y lo establecido en los artículos 38, 39 y 62 del Decreto Ejecutivo 123 de 14 de agosto de 2009.

Que luego de revisar el Registro de Consultores Ambientales se detectó que los consultores se encuentran registrados y habilitados ante el Ministerio de Ambiente, para realizar Estudios de Impacto Ambiental.

Que el Informe de Revisión de los Contenidos Mínimos de la Dirección de Evaluación y Ordenamiento Ambiental, Regional de Bocas del Toro, con fecha del 25 de enero de 2022, recomienda admitir la solicitud de evaluación del Estudio de Impacto Ambiental, Categoría I, del proyecto **"CONSTRUCCIÓN DE RESIDENCIA"**, por considerar que el mismo, cumple con los contenidos mínimos.

QUE DADAS LAS CONSIDERACIONES ANTES EXPUESTAS, LA SUSCRITA DIRECTORA REGIONAL DEL MINISTERIO DE AMBIENTE EN BOCAS DEL TORO,

R E S U E L V E:

**ARTÍCULO 1: ADMITIR** la solicitud de evaluación del Estudio de Impacto Ambiental, categoría I, denominado **"CONSTRUCCIÓN DE RESIDENCIA"** promovido por la empresa **CHIFU, S.A.**

**ARTÍCULO 2: ORDENAR** el inicio de la fase de Evaluación y Análisis del Estudio de Impacto Ambiental correspondiente.

**FUNDAMENTO DE DERECHO:** Ley No.41 de 1998; Artículo 98 de la Ley No.38 de 2000; Decreto Ejecutivo N° 123 de 2009, modificado por el Decreto Ejecutivo No.155 de 05 de agosto de 2011 y demás normas complementarias y concordantes.

Dado en la ciudad de Changuinola, a los 26 días, del mes de enero del año dos mil veintidós (2022).

CÚMPLASE,

DV/gm

  
**ING. DARLENYS VILLARREAL**

Directora Regional  
Ministerio de Ambiente-Bocas del Toro.



MINISTERIO DE AMBIENTE  
DIRECCION DE INFORMACION AMBIENTAL

Tel. 500-0855 – Ext. 6715/6047

GEOMATICA-EIA-CAT I-0259-2022

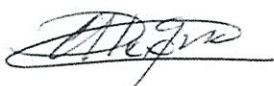

De: **Alex O. De Gracia C.**  
Jefe del Departamento de Geomática

Fecha de solicitud: 06 DE ABRIL DE 2022

Proyecto: “CONSTRUCCIÓN DE RESIDENCIA”

Categoría: I

Técnico Evaluador solicitante: YOARIS

APARICIO

PROVINCIA: BOCAS DEL TORO  
TORO

Dirección Regional de: BOCAS DEL

Distrito: BOCAS DEL TORO

Corregimiento: BASTIMENTO (ISLA SOLARTE)

**Observaciones (*hallazgos o información que se debe aclarar*):**

En respuesta a la solicitud del día 06 de abril del 2022, vía correo electrónico, donde se solicita la verificación de las coordenadas para determinar la ubicación del proyecto de Estudio de Impacto Ambiental, categoría I, denominado **“CONSTRUCCIÓN DE RESIDENCIA”** le informamos lo siguiente:

Con los datos proporcionados se generó un polígono con una superficie de **2,780.49 m<sup>2</sup>** el cual se ubica fuera de los límites del Sistema Nacional de Áreas Protegidas.

De acuerdo con el Diagnóstico Cobertura Boscosa y Uso de la Tierra, año 2012 los puntos se ubican en la categoría de **“Bosque latifoliado mixto maduro”** y **“Rastrojo y vegetación arbustiva”**; según la Capacidad Agrológica se ubica en el tipo IV-Arable, muy severas limitaciones en la selección de plantas, requiere un manejo muy cuidadoso o ambas cosas.

Técnico responsable: **Pastor Barahona**

Fecha de respuesta: 13 DE ABRIL DEL 2022

Adj: Mapa  
aodgc/pb

CC: Departamento de Geomática.



# CORREGIMIENTO DE BASTIMENTOS, DISTRITO DE BOCAS DEL TORO , PROVINCIA DE BOCAS DEL TORO VERIFICACIÓN DE COORDENADAS CONSTRUCCIÓN DE RESIDENCIA

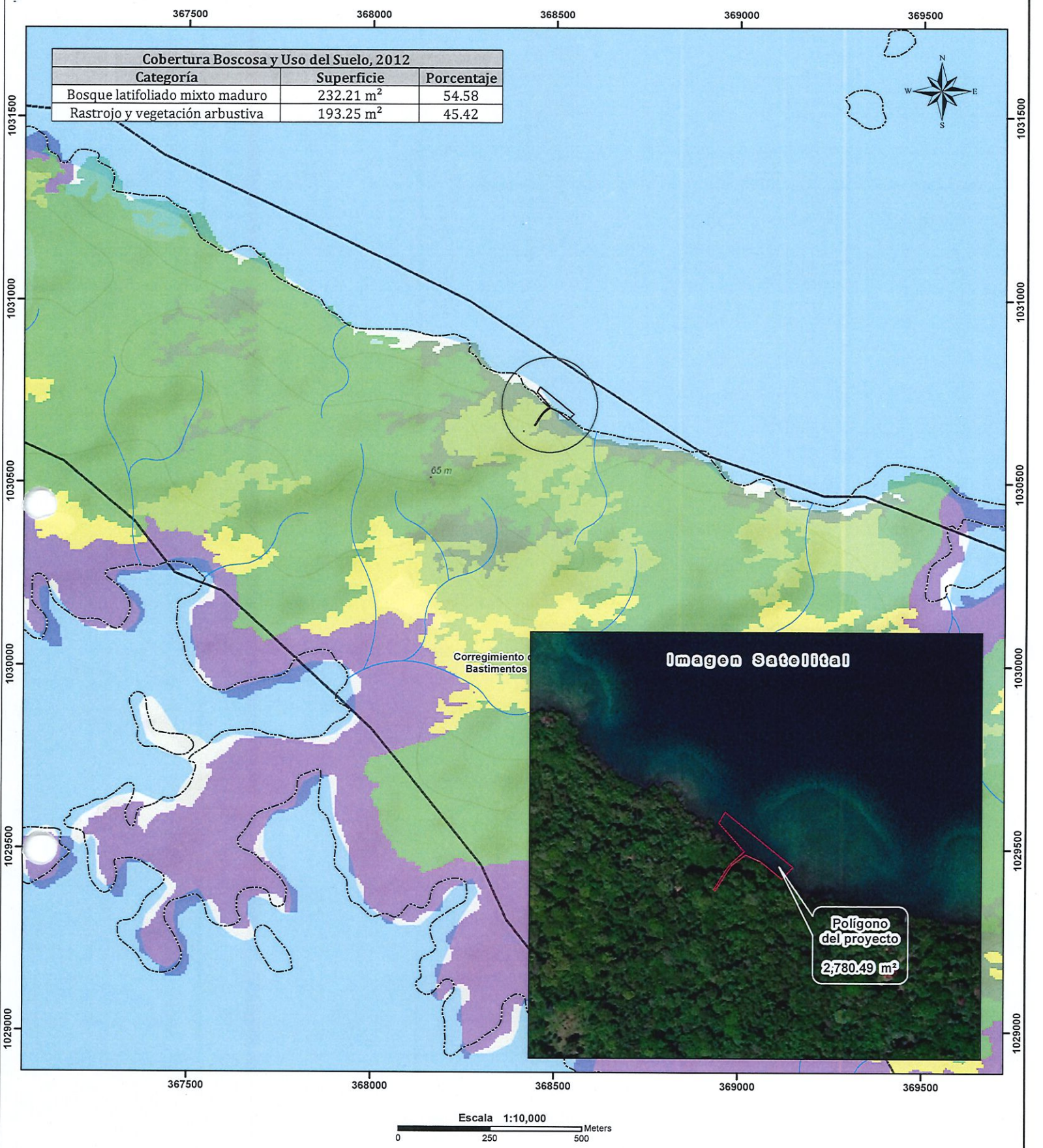

### Localización Nacional

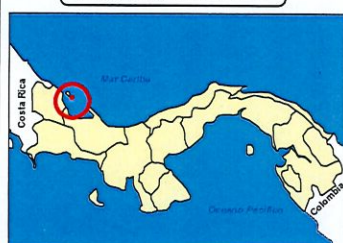

### LEYENDA

- Lugares Poblados
- Red vial
- Ríos y quebradas
- Polígono del proyecto
- Limite de Capacidad Agrológica

#### Cobertura Boscosa y Uso del Suelo 2012

- Afloramiento rocoso y tierra desnuda
- Bosque de mangle
- Bosque latifoliado mixto maduro
- Bosque latifoliado mixto secundario
- Pasto
- Rastrojo y vegetación arbustiva
- Superficie de agua
- Vegetación baja

#### Notas:

1. El polígono se dibujó en base a las coordenadas suministradas.
2. El polígono esta ubicado fuera de los límites del Sistema Nacional de áreas protegidas.
3. De acuerdo a la Cobertura Boscosa y Uso de la Tierra, año 2012; el polígono se ubica en la categoría de: "Bosque latifoliado mixto maduro" y "Rastrojo y vegetación arbustiva"
4. De acuerdo a la capacidad agrológica de los suelos el polígono se ubica en el tipo IV-Arable, muy severas limitaciones en la selección de plantas, requiere un manejo muy cuidadoso o ambas cosas.

#### Sistema de Referencia Espacial:

Sistema Geodésico Mundial de 1984  
Proyección Universal Transversal de Mercator  
Zona 17 Norte

Ministerio de Ambiente  
Dirección de Información Ambiental  
Departamento de Geomática

Fuentes:

- Instituto Nacional de Estadística y Censo
- Ministerio de Ambiente
- Imagen ESRI
- IF-002B-22