

1
Panamá, 16 de diciembre de 2021.

Ingeniero **Milciades Concepción**

Ministro del Ministerio de Ambiente.

E. S. D.

Respetado Ministro Concepción:

Yo, Alejandro Jiménez Morales, varón, mayor de edad, de nacionalidad panameña, con cédula de identidad personal N° 4-779-1716, con domicilio en Isla Carenero, en calidad de Persona Natural, promotor del proyecto denominado "ATRACADERO DE ACCESO A TERRENO DE 11 HECTÁREAS", número de teléfono 6593-8369/6635-8649 para ser localizado, con correo electrónico alejandro7702@yahoo.com para notificación, sin apartado postal; hago entrega para Evaluación el presente **Estudio de Impacto Ambiental Categoría I**, denominado "**ATRACADERO DE ACCESO A TERRENO DE 11 HECTÁREAS**" a desarrollarse sobre fondo de mar a solicitar en concesión al Estado, localizada en Isla Solarte, corregimiento de Bastimentos, distrito de Bocas del Toro, provincia de Bocas del Toro; ya que el mismo forma parte de la lista taxativa presente en el artículo 16 del Decreto 123 del 14 de agosto del 2009 como parte del sector de la construcción; el mencionado documento cuenta con un total de 91 hojas y ha sido elaborado por los siguientes consultores ambientales:

Consultor Principal: Dr. Daniel Cáceres

Consultor: Dr. Abel Batista

N° de registro: IRC- 050-02.

N° de registro: IRC-097-08.

E-mail: consultoria.caceres@gmail.com

Email: abelbatista@hotmail.com

Teléfono: 6635-8649

Teléfono: 6969-9742

El monto global de la inversión para este proyecto es de aproximadamente diez mil balboas (B/. 10,000.00).

Fundamento de Derecho

Ley 41 del 1 de julio de 1998, General de Ambiente de la República de Panamá, Decreto Ejecutivo 123, del 14 de agosto de 2009, y el Decreto Ejecutivo N° 155 del 5 de agosto de 2011, y sus modificaciones.

Acompañada a esta solicitud se hace entrega de un original y copia impresa, además de copias digitales (2 CDs).

Documentos originales: Solicitud Notariada de Evaluación del Estudio de Impacto Ambiental, copia de cédula notariada del promotor, Declaración Jurada Notariada, recibos originales de pago por los servicios de evaluación con valor de B/. 350.00, y paz y salvo B/. 3.00 ante el Ministerio de Ambiente.

Atentamente,

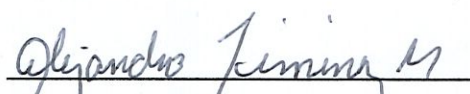

Sr. Alejandro Jiménez Morales

C.I.P. N° 4-779-1716

Promotor del proyecto ATRACADERO DE ACCESO A TERRENO DE 11 HECTÁREAS.
Isla Solarte, corregimiento de Bastimentos, distrito y provincia de Bocas del Toro.



2

Yo, ELIZABETH M. PÉREZ CENTENO, Notaria Pública Primera del
Circuito De Distrito, inscrita en el Registro de la Identidad personal No 1-27-497.

CERTIFICO:

Que Alejandro Jimenez Morales

— 4-779-1716 —

quien(es) conozco ha(n) firmado, este documento en mi
presencia en la de los testigos que suscriben, y por
consiguiente esas firmas son auténticas.

Bocas del Toro, 25-01-2022

[Firma] [Firma] [Firma]
Testigos

Licda. Elizabeth M. Pérez Centeno
Notaria Pública Primera



REPÚBLICA DE PANAMÁ
PAPEL NOTARIAL



NOTARÍA DEL CIRCUITO DE BOCAS DEL TORO

DECLARACION NOTARIAL JURADA

En la Ciudad de Bocas del Toro, Cabecera del Circuito Notarial del mismo nombre en la República de Panamá, hoy dieciocho (18) de enero del año dos mil veintidós (2022) ante la suscrita, Licenciada **ELIZABETH MARGARITA PEREZ CENTENO**, Notaria Pública del Circuito de Bocas del Toro, con cédula de identidad personal número uno—veinte siete – cuatrocientos noventa y siete (1-27-497), compareció personalmente: **ALEJANDRO JIMÉNEZ MORALES**, varón, mayor de edad, de nacionalidad panameña, con cédula de identidad personal N° 4-779-1716, en condición de Persona Natural, promotor del proyecto denominado “**ATRACADERO DE ACCESO A TERRENO DE 11 HECTÁREAS**”, a desarrollar en Isla Solarte, corregimiento de Bastimentos, distrito de Bocas del Toro, provincia de Bocas del Toro, comparece para hacer constar que desea se le tome una declaración por atestación notarial, por lo que una vez hecha la solicitud le hacemos lectura del contenido del artículo 385 del Código Penal de la República de Panamá, manifestando haber entendido a cabalidad el contenido del mismo decidió libre y espontáneamente declarar lo siguiente:

LA NOTARIA: ¿Diga el declarante a que se debe su presencia en este despacho? CONTESTO: Señora Notaria, deseo declarar bajo la gravedad de juramento lo siguiente:— Yo, **ALEJANDRO JIMÉNEZ MORALES**, varón, mayor de edad, de nacionalidad panameña, con cédula de identidad personal N° 4-779-1716, en condición de Persona Natural, promotor del proyecto denominado “**ATRACADERO DE ACCESO A TERRENO DE 11 HECTÁREAS**”, a desarrollar en Isla Solarte, corregimiento de Bastimentos, distrito de Bocas del Toro, provincia de Bocas del Toro, sobre fondo de mar a solicitar en concesión al Estado, declaro y confirmo bajo la gravedad del juramento, que la información expresada en el correspondiente Estudio de Impacto Ambiental Categoría I, es verdadera y que el proyecto antes mencionado, se ajusta a la normativa ambiental y que el mismo genera impactos ambientales negativos no significativos y no conlleva riesgos ambientales significativos, de acuerdo a los criterios de protección ambiental regulados en el Artículo 23 del Decreto Ejecutivo N° 123 de 14 de agosto de 2009, modificado por el Decreto Ejecutivo 155 de agosto de 2011, por el cual se reglamenta el Capítulo II del Título IV de la Ley N° 41 de 1 de julio de 1998.—EL NOTARIO: ¿Diga el declarante si desea agregar algo más? El declarante respondió: No Señor Notario, eso es todo.—Acto seguido el compareciente hace constar: 1. Que ha verificado cuidadosamente sus nombres y apellidos, el número de su documento de identidad y aprueba este instrumento conforme está redactado.—2. Que las Declaraciones contenidas en este documento

corresponden a la verdad, lo ha expresado libremente y que asume de modo exclusivo, la responsabilidad sobre lo manifestado por ella en caso de utilizar este instrumento para fines ilegales.---Leída como le fue en presencia de las testigos instrumentales **CAROLINA CASASOLA FARQUEZ**, mujer, panameña, mayor de edad, soltera, con cédula de identidad personal número uno-veinticinco-mil ochocientos noventa y ocho (1-25-1898) y **RAUL LIN ROJAS**, varón, panameño, casado, mayor de edad, portador de la cédula número uno-veinticuatro – dos mil quinientos cuatro (1-24-2504), vecinos de esta ciudad, a quienes conozco y son hábiles para el cargo, la encontraron conforme, le impartieron su aprobación y firman ante mí, la Notaria que doy fe.-----

EL DECLARANTE

ALEJANDRO JIMÉNEZ MORALES

Céd. 4-779-1716

CAROLINA CASASOLA FARQUEZ

RAUL LIN ROJAS

LICDA. ELIZABETH MARGARITA PEREZ CENTENO
NOTARIA PÚBLICA DE CIRCUITO DE BOCAS DEL TORO



REPÚBLICA DE PANAMÁ
TRIBUNAL ELECTORAL

Alejandro
Jimenez Morales

NOMBRE USUAL:
FECHA DE NACIMIENTO: 13-SEP-1977
LUGAR DE NACIMIENTO: CHIRIQUÍ, DAVID
SEXO: M TIPO DE SANGRE: O+
EXPEDIDA: 31-OCT-2017 EXPIRA: 31-OCT-2027

4-779-1716

Alejandro Jimenez M

TE TRIBUNAL ELECTORAL
LA PATRIA LA HACEMOS TODOS

[Signature]
DIRECTOR NACIONAL DE CREDULACION

4-779-1716

69D3DN0177

El Suscrito, ELIZABETH M. PÉREZ CENTENO. Notaria
Pública Primera del Circuito de Bocas del Toro, con
cédula N° 1-27-497.
CERTIFICO: Que este documento es copia
autenticada de su original.

Bocas del Toro, 25-01-2022

[Signature]
Testigos *[Signature]* Testigos *[Signature]*
Leda Elizabeth M. Pérez Centeno
Notaria Pública Primera



República de Panamá
Ministerio de Ambiente
Dirección de Administración y Finanzas

Certificado de Paz y Salvo
N° 198590

Fecha de Emisión:

10	03	2022
----	----	------

(día / mes / año)

Fecha de Validez:

09	04	2022
----	----	------

(día / mes / año)

La Dirección de Administración y Finanzas, certifica que la Persona:

MORALES JIMENEZ, ALEJANDRO

Con cédula de identidad personal N°

4-779-1716

Se encuentra PAZ y SALVO, con el Ministerio del Ambiente, a la
fecha de expedición de esta certificación.

Certificación, válida por 30 días

Firmado

Director Regional





MINISTERIO DE
AMBIENTE

Ministerio de Ambiente
R.U.C.: 8-NT-2-5498 D.V.: 75
Dirección de Administración y Finanzas
Recibo de Cobro

No.
4039706

Información General

Hemos Recibido De	ALEJANDRO JIMENEZ MORALES / 4-779-1716	Fecha del Recibo	2022-1-31
Administración Regional	Dirección Regional MIAMBIENTE Chiriquí	Guía / P. Aprov.	
Agencia / Parque	Ventanilla Tesorería	Tipo de Cliente	Contado
Efectivo / Cheque		No. de Cheque	
	Slip de deposito No.		B/. 350.00
La Suma De	TRESCIENTOS CINCUENTA BALBOAS CON 00/100		B/. 350.00

Detalle de las Actividades

Cantidad	Unidad	Cód. Act.	Actividad	Precio Unitario	Precio Total
1		1.3.2	Evaluación de Estudios de Impacto Ambiental	B/. 350.00	B/. 350.00
Monto Total					B/. 350.00

Observaciones

PAGO POR EIA CATI, PROYECTO ATRACADERO DE ACCESO A TERRENO DE 11 HECTÁREAS.

Día	Mes	Año	Hora
31	01	2022	09:40:48 AM

Firma

Emily

Jaramillo

Nombre del Cajero Emily Jaramillo

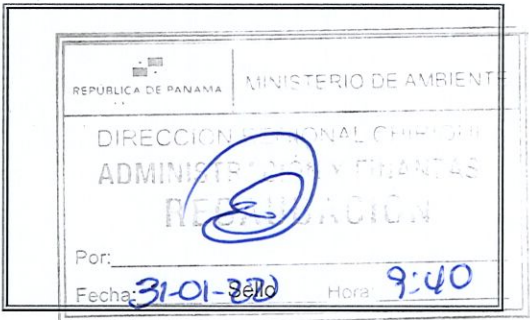

IMP 1

Generales del Consultor

CERRAR

Nombre: CACERES GONZÁLEZ DANIEL ADOLFO	Nacionalidad: PANAMEÑO	CÉDULA: 4-710-475
Estado: ACTUALIZADO	Título:	E-mail: CONSULTORIA.CACERES@GMAIL.COM
No. Resolución: REGISTRO DUPLICADO/ DEBE ELIMINARSE	Teléfonos: MÓVIL : 6635-8649	Estado: ACTUALIZADO
Dirección:		

Empresa

Categoria	Estatus	2015	2016	2017	2018	2019	TOTAL
TOTAL		0	0	0	0	0	0

Generales del Consultor

CERRAR

Nombre: BATISTA RODRÍGUEZ, ABEL ANTONIO	Nacionalidad: PANAMEÑO	CÉDULA: 4-714-241
Estado: ACTUALIZADO	Título:	E-mail: ABELBATISTA@HOTMAIL.COM
No. Resolución: IRC-097-08	Teléfonos: OFICINA : 776-7467, MÓVIL : 6969-9742	Estado: ACTUALIZADO
Dirección:		

Empresa

I	APROBADO	1	3	1	2	5	12	
	ACLARACIÓN	1	0	0	0	0	1	
	NO ADMISIÓN	0	1	0	2	6	9	
	EN PROCESO	0	2	0	0	3	5	
	RETIRADO	0	0	0	0	0	0	
	TOTAL	2	6	1	4	14	27	
II	APROBADO	0	0	1	0	0	1	
	NO ADMISIÓN	0	0	1	0	0	1	
	EN PROCESO	0	0	0	0	0	0	
	RETIRADO	0	0	0	0	0	0	
	TOTAL	0	0	2	0	0	2	
TOTAL	Categoría	Estatus	2015	2016	2017	2018	2019	TOTAL

	VASQUEZ	NO	PERS	IRC-012-05		OFICINA : 998-	CASIRO.VASQ
--	---------	----	------	------------	--	----------------	-------------

MINISTERIO DE AMBIENTE
DIRECCION DE EVALUACION DE IMPACTO AMBIENTAL
SECCIÓN DE EVALUACIÓN DE IMPACTO AMBIENTAL
FORMULARIO EIA-1601

RECEPCIÓN DE ESTUDIO DE IMPACTO AMBIENTAL

PROYECTO: ATRACADERO DE ACCESO A TERRENO DE 11 HECTÁREAS.

PROMOTOR: ALEJANDRO JIMÉNEZ MORALES.

CATEGORÍA: CATEGORIA I

FECHA DE ENTRADA: DÍA 10

MES marzo

AÑO: 2022

DOCUMENTOS		SI	NO	OBSERVACIÓN
1.	SOLICITUD DE EVALUACIÓN DEL ESTUDIO DE IMPACTO AMBIENTAL NOTARIADA Y EN PAPEL SIMPLE 8 ½ X 13 O 14.	✓		
2.	DECLARACIÓN JURADA EN PAPEL NOTARIADO O HABILITADO EN PAPEL 8 ½ X 13 (SOLO PARA LOS ESTUDIOS DE IMPACTO AMBIENTAL CATEGORÍA I).	✓		
3.	ORIGINAL Y COPIA IMPRESA DEL ESTUDIO DE IMPACTO AMBIENTAL.	✓		
4.	COPIA DE CÉDULA DE IDENTIDAD PERSONAL DEL PROMOTOR DEL ESTUDIO, NOTARIADA O COTEJADA CON SU ORIGINAL.	✓		
5.	COPIA DIGITAL DEL ESTUDIO DE IMPACTO AMBIENTAL (2) CD.			
6.	RECIBO ORIGINAL DE PAGO EN CONCEPTO DE EVALUACIÓN DEL ESTUDIO DE IMPACTO AMBIENTAL, SEGÚN SU CATEGORÍA.			
7.	PAZ Y SALVO EXPEDIDO POR EL MINISTERIO DE AMBIENTE, VIGENTE.	✓		
8.	CERTIFICADO ORIGINAL DE EXISTENCIA DE LA EMPRESA PROMOTORA, EXPEDIDO POR EL REGISTRO PÚBLICO (EN CASO DE TRATARSE DE PERSONA JURÍDICA), CON UNA VIGENCIA NO MAYOR A TRES (3) MESES.		✓	
9.	CERTIFICADO DE REGISTRO PÚBLICO ORIGINAL DE EXISTENCIA DE LA PROPIEDAD (FINCA (S), TERRENOS, ETC), DONDE SE DESARROLLARÁ EL PROYECTO, EXPEDIDO POR EL REGISTRO PÚBLICO, CON UNA VIGENCIA NO MAYOR DE UN (1) AÑO O CUALQUIER OTRO DOCUMENTO QUE SUSTENTE LA TENENCIA DE LA TIERRA.			
10.	VERIFICAR QUE LOS CONSULTORES ESTÉN ACTUALIZADOS Y HABILITADOS.	✓		

Entregado por:

Nombre: Dायाना Lisondro
Cédula: 4-782-2495
Firma: Dायाना Lisondro

Recibido por: (Ministerio de Ambiente)

Técnico: Delvis Montenegro
Firma: Delvis Montenegro

FORMULARIO EIA 1602

CONTENIDOS MÍNIMOS DE LOS ESTUDIOS DE IMPACTO AMBIENTAL CATEGORIA I

Artículo 26. DECRETO EJECUTIVO 123 DE 14 DE AGOSTO DE 2009.

PROYECTO: “ATRACADERO DE ACCESO A TERRENO DE 11 HECTÁREAS”.

PROMOTOR: ALEJANDRO JIMÉNEZ MORALES.

N° DE EXPEDIENTE: IF-012B-22

FECHA DE ENTRADA: 10 DE MARZO DE 2022.

REALIZADO POR (CONSULTORES): DANIEL CÁCERES (IRC-050-02), ABEL BATISTA (IRC-097-08).

REVISADO POR (MINISTERIO DE AMBIENTE): GÉNESIS MONTENEGRO

	TEMA	SI	NO	OBSERVACIÓN
1.0	ÍNDICE	X		
2.0	RESUMEN EJECUTIVO	X		
2.1	Datos generales del promotor, que incluya: a) Persona a contactar; b) Números de teléfonos; c) Correo electrónico; e) Página web; f) Nombre y registro del consultor.	X		
3	INTRODUCCIÓN	X		
3.1	Indicar el alcance, objetivos y metodología del estudio presentado	X		
3.2	Categorización: Justificar la categoría del EsIA en función de los criterios de protección ambiental	X		
4	INFORMACIÓN GENERAL		X	
4.1	Información sobre el Promotor (persona natural o jurídica), tipo de empresa, ubicación, certificado de existencia y representación legal de la empresa y certificado de registro de la propiedad, contrato y otros	X		
4.2	Paz y salvo emitido por el MiA y copia del recibo de pago, por los trámites de evaluación	X		
5	DESCRIPCIÓN DEL PROYECTO, OBRA O ACTIVIDAD	X		
5.1	Objetivo del proyecto, obra o actividad y su justificación	X		
5.2	Ubicación geográfica incluyendo mapa en escala 1:50,000 y coordenadas UTM o geográficas del polígono del proyecto	X		
5.3	Legislación y normas técnicas e instrumentos de gestión ambiental aplicables y su relación con el proyecto, obra o actividad	X		
5.4	Descripción de las fases del proyecto, obra o actividad	X		
5.4.1	Planificación	X		
5.4.2	Construcción	X		
5.4.3	Operación	X		
5.4.4	Abandono	X		
5.5	Infraestructura a desarrollar y equipo a utilizar	X		
5.6	Necesidades de insumos durante la construcción/ejecución y operación	X		
5.6.1	Necesidades de servicios básicos (agua, energía, aguas servidas, vías de acceso, transporte público, otros)	X		
5.6.2	Mano de obra (durante la construcción y operación) empleos directos e indirectos generados	X		
5.7	Manejo y disposición de desechos en todas las fases	X		
5.7.1	Sólidos	X		
5.7.2	Líquidos	X		
5.7.3	Gaseosos	X		
5.8	Concordancia con el plan de uso de suelo	X		
5.9	Monto global de la inversión	X		

FORMULARIO EIA 1602

6	DESCRIPCIÓN DEL AMBIENTE FÍSICO	X		
6.3	Caracterización del suelo	X		
6.3.1	La descripción de uso de suelo	X		
6.3.2	Deslinde de la propiedad	X		
6.4	Topografía	X		
6.6	Hidrología	X		
6.6.1	Calidad de aguas superficiales	X		
6.7	Calidad de aire	X		
6.7.1	Ruido	X		
6.7.2	Olores	X		
7	DESCRIPCIÓN DEL AMBIENTE BIOLÓGICO	X		
7.1	Característica de la Flora	X		
7.1.1	Caracterización vegetal, inventario forestal (aplicar técnicas forestales reconocidas por ANAM)	X		
7.2	Característica de la fauna	X		
8	DESCRIPCIÓN DEL AMBIENTE SOCIOECONÓMICO	X		
8.1	Uso actual de la tierra en sitios colindantes	X		
8.3	Percepción local sobre el proyecto, obra o actividad (a través del plan de participación ciudadana). Reunión informativa y sus evidencias	X		
8.4	Sitios históricos, arqueológicos y culturales declarados	X		
8.5	Descripción del paisaje	X		
9.0	IDENTIFICACIÓN DE IMPACTOS AMBIENTALES Y SOCIALES ESPECÍFICOS	X		
9.2	Identificación de los impactos ambientales específicos, su carácter, grado de perturbación, importancia ambiental, riesgo de ocurrencia, extensión del área, duración y reversibilidad entre otros.	X		
9.4	Análisis de los impactos sociales y económicos a la comunidad producidos por el proyecto	X		
10.0	PLAN DE MANEJO AMBIENTAL (PMA)	X		
10.1	Descripción de las medidas de mitigación específicas	X		
10.2	Ente responsable de la ejecución de las medidas	X		
10.3	Monitoreo	X		
10.4	Cronograma de ejecución	X		
10.7	Plan de rescate y reubicación de fauna y flora	X		
10.11	Costos de la gestión ambiental	X		
12	LISTA DE PROFESIONALES QUE PARTICIPARON EN LA ELABORACIÓN DEL ESTUDIO DE IMPACTO AMBIENTAL, FIRMA (S) Y RESPONSABILIDADES	X		
12.1	Firmas debidamente notariadas	X		
12.2	Número de registro de consultor (es)	X		
13	CONCLUSIONES Y RECOMENDACIONES	X		
14	BIBLIOGRAFÍA	X		
15	ANEXOS	X		

SEGÚN TIPO DE PROYECTO, OBRA O ACTIVIDAD	SI	NO	OBSERVACIÓN
PROYECTOS HIDROELECTRICOS Certificación de conducencia remitida por la ASEP (copia autenticada).		X	
PROYECTOS EN ÁREAS PROTEGIDAS Viabilidad por parte de Áreas protegidas (copia simple).		X	
PROYECTOS FORESTALES Documento con el Plan de reforestación.		X	
PROYECTOS EN ÁREA DEL CORREDOR BIOLÓGICO Análisis de compatibilidad.		X	

**MINISTERIO DE AMBIENTE
DIRECCIÓN REGIONAL DE BOCAS DEL TORO
SECCIÓN DE EVALUACIÓN DE IMPACTO AMBIENTAL
INFORME DE REVISIÓN DE CONTENIDOS MÍNIMOS DE ESTUDIO DE
IMPACTO AMBIENTAL**

FECHA DE INGRESO	10 DE MARZO DE 2022.
FECHA DE INFORME:	14 DE MARZO DE 2022.
PROYECTO:	“ATRACADERO DE ACCESO A TERRENO DE 11 HECTÁREAS”.
PROMOTOR:	ALEJANDRO JIMÉNEZ MORALES.
CONSULTORES :	DANIEL CÁCERES (IRC-050-02) ABEL BATISTA (IRC-097-08).
LOCALIZACIÓN:	CORREGIMIENTO DE BASTIMENTOS (ISLA SOLARTE), DISTRITO DE BOCAS DEL TORO, PROVINCIA DE BOCAS DEL TORO.

DESCRIPCIÓN:

El proyecto consiste en la construcción de un atracadero nuevo de madera, con bases de pvc/concreto (58) pilotes, y madera que cubrirá una superficie de 62.51m² sobre fondo de mar, a establecerse sobre 431.60 m², solicitado en concesión al Estado. Siendo la finalidad del Proyecto, la mejora del acceso a tierra ya que el actual canal no permite el acceso, y así a futuro lograr el desarrollo de Proyectos turísticos o de inversión en virtud del potencial que tiene la zona.

FUNDAMENTO DE DERECHO: Texto Único de la Ley No.41 de 1998; Ley No.38 de 2000; Decreto Ejecutivo N° 123 de 2009, modificado por el Decreto Ejecutivo No.155 de 05 de agosto de 2011 y Decreto Ejecutivo N° 36 de 03 de junio de 2019 demás normas complementarias y concordantes.

VERIFICACION DE CONTENIDO: Que conforme a lo establecido en el artículo 41 del Decreto Ejecutivo 123 del 14 de agosto de 2009, modificado por el artículo 7 del Decreto Ejecutivo No.155 de 5 de agosto de 2011, se inició el procedimiento administrativo para la evaluación de Estudios de Impacto Ambiental (EsIA), Fase de admisión.

Que luego de revisado el registro de consultores ambientales, se detectó que los consultores se encuentran registrados y habilitados ante el MINISTERIO DE AMBIENTE (MiAMBIENTE), para realizar Estudios de Impacto Ambiental.

Que luego de revisado el Estudio de Impacto Ambiental (EsIA), Categoría I, del Proyecto denominado, “ATRACADERO DE ACCESO A TERRENO DE 11 HECTÁREAS”, se detectó que el mismo cumple con los requisitos establecidos en los artículos 26 y lo señalado en los artículos 38, 39 y 62 del Decreto Ejecutivo No. 123 de 2009.

RECOMENDACIÓN: Por lo antes expuesto, se recomienda **ADMITIR** el Estudio de Impacto Ambiental Categoría I del proyecto denominado “ATRACADERO DE ACCESO A TERRENO DE 11 HECTÁREAS”, promovido por el señor **ALEJANDRO JIMÉNEZ MORALES**.

DV/gm



ING. GÉNESIS MONTENEGRO C.
Jefa de la Sección de Evaluación de Impacto Ambiental

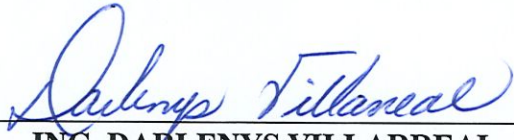

ING. DARLENYS VILLARREAL
Directora Regional
Ministerio de Ambiente- Bocas del Toro

15

REPÚBLICA DE PANAMÁ
MINISTERIO DE AMBIENTE (MiAMBIENTE)
DIRECCIÓN REGIONAL DE BOCAS DEL TORO
PROVEIDO DRBT-024-1503-22.

LA SUSCRITA DIRECTORA REGIONAL DEL MINISTERIO DE AMBIENTE EN BOCAS DEL TORO, EN USO DE SUS FACULTADES LEGALES, Y

CONSIDERANDO:

Que el señor **ALEJANDRO JIMÉNEZ MORALES**, portador de la cédula N 4-779-1716, se propone realizar el proyecto denominado **“ATRACADERO DE ACCESO A TERRENO DE 11 HECTÁREAS”**.

Que en virtud de lo antedicho, el día 10 de marzo de 2022, el señor **ALEJANDRO JIMÉNEZ MORALES**, presentó ante el Ministerio de Ambiente, el Estudio de Impacto Ambiental, Categoría I, denominado **“ATRACADERO DE ACCESO A TERRENO DE 11 HECTÁREAS”**, ubicado en el corregimiento de Bastimentos (Isla Solarte), distrito de Bocas del Toro, provincia de Bocas del Toro, elaborado bajo la responsabilidad de **DANIEL CÁCERES y ABEL BATISTA**, personas naturales debidamente inscritas en el Registro de Consultores Idóneos que lleva el Ministerio de Ambiente, mediante las Resoluciones **IRC-050-02 e IRC- 097-08**, respectivamente.

Que conforme a lo establecido en el artículo 41 del Decreto Ejecutivo 123 del 14 de agosto de 2009, modificado por el artículo 7 del Decreto ejecutivo No. 155 de 5 de agosto de 2011, inicio el procedimiento administrativo para la evaluación del Estudio de Impacto Ambiental, Fase de admisión.

Que luego de revisar el documento se detectó que el mismo cumple con los contenidos mínimos establecidos en el artículo 26 y lo establecido en los artículos 38, 39 y 62 del Decreto Ejecutivo 123 de 14 de agosto de 2009.

Que luego de revisar el Registro de Consultores Ambientales se detectó que los consultores se encuentran registrados y habilitados ante el Ministerio de Ambiente, para realizar Estudios de Impacto Ambiental.

Que el Informe de Revisión de los Contenidos Mínimos de la Sección de Evaluación Impacto Ambiental, Regional de Bocas del Toro, con fecha del 14 de marzo de 2022, recomienda admitir la solicitud de evaluación del Estudio de Impacto Ambiental, Categoría I, del proyecto **“ATRACADERO DE ACCESO A TERRENO DE 11 HECTÁREAS”**, por considerar que el mismo, cumple con los contenidos mínimos.

QUE DADAS LAS CONSIDERACIONES ANTES EXPUESTAS, LA SUSCRITA DIRECTORA REGIONAL DEL MINISTERIO DE AMBIENTE EN BOCAS DEL TORO,

RESUELVE:

ARTÍCULO 1: ADMITIR la solicitud de evaluación del Estudio de Impacto Ambiental, categoría I, denominado **“ATRACADERO DE ACCESO A TERRENO DE 11 HECTÁREAS”** promovido por el señor **ALEJANDRO JIMÉNEZ MORALES**.

ARTÍCULO 2: ORDENAR el inicio de la fase de Evaluación y Análisis del Estudio de Impacto Ambiental correspondiente.

FUNDAMENTO DE DERECHO: Ley No.41 de 1998; Artículo 98 de la Ley No.38 de 2000; Decreto Ejecutivo N° 123 de 2009, modificado por el Decreto Ejecutivo No.155 de 05 de agosto de 2011 y demás normas complementarias y concordantes.

Dado en la ciudad de Changuinola, a los 15 días, del mes de marzo del año dos mil veintidós (2022).

CÚMPLASE,

DV/gm

ING. DARLENYS VILLARREAL

Directora Regional
Ministerio de Ambiente-Bocas del Toro.

MINISTERIO DE AMBIENTE
DIRECCION DE INFORMACION AMBIENTAL

Tel. 500-0855 – Ext. 6715/6047

GEOMATICA-EIA-CAT I-0188-2022



De: **Alex O. De Gracia C.**
Jefe del Departamento de Geomática

Fecha de solicitud: **17 DE MARZO DE 2022**

Proyecto: **“ATRACADERO DE ACCESO A TERRENO DE 11 HECTAREAS”**

Categoría: I

Técnico Evaluador solicitante: **GÉNESIS**

MONTENEGRO

Provincia: **BOCAS DEL TORO**

Dirección Regional de: **BOCAS DEL**

TORO

Distrito: **CHANGUINOLA**

Corregimiento: **BASTIMENTOS**

Observaciones (*hallazgos o información que se debe aclarar*):

En respuesta a la solicitud del día 17 de marzo del 2022, vía correo electrónico, donde se solicita la verificación de las coordenadas para determinar la ubicación del proyecto de Estudio de Impacto Ambiental, categoría I, denominado **“ATRACADERO DE ACCESO A TERRENO DE 11 HECTAREAS”** le informamos lo siguiente:

Con los datos proporcionados se generó un polígono con una superficie de **431.62 m²** el cual se ubica fuera de los límites del Sistema Nacional de Áreas Protegidas.

De acuerdo con el Diagnóstico Cobertura Boscosa y Uso de la Tierra, año 2012 los puntos se ubican en la categoría de **“Pasto”** y **“Bosque latifoliado mixto secundario”**; según la Capacidad Agrológica se ubica en el tipo **IV-Arable**, muy severas limitaciones en la selección de plantas, requiere un manejo muy cuidadoso o ambas cosas.

Técnico responsable: **Pastor Barahona**

Fecha de respuesta: **23 DE MARZO DEL 2022**

Adj; Mapa
aodgc/pb

CC: Departamento de Geomática.

CORREGIMIENTO DE BASTIMENTOS ,
DISTRITO DE CHANGUINOLA , PROVINCIA DE BOCÁS DEL TORO
VERIFICACIÓN DE COORDENADAS
ATACADERO DE ACCESO A TERRENO DE 11 HECTAREAS

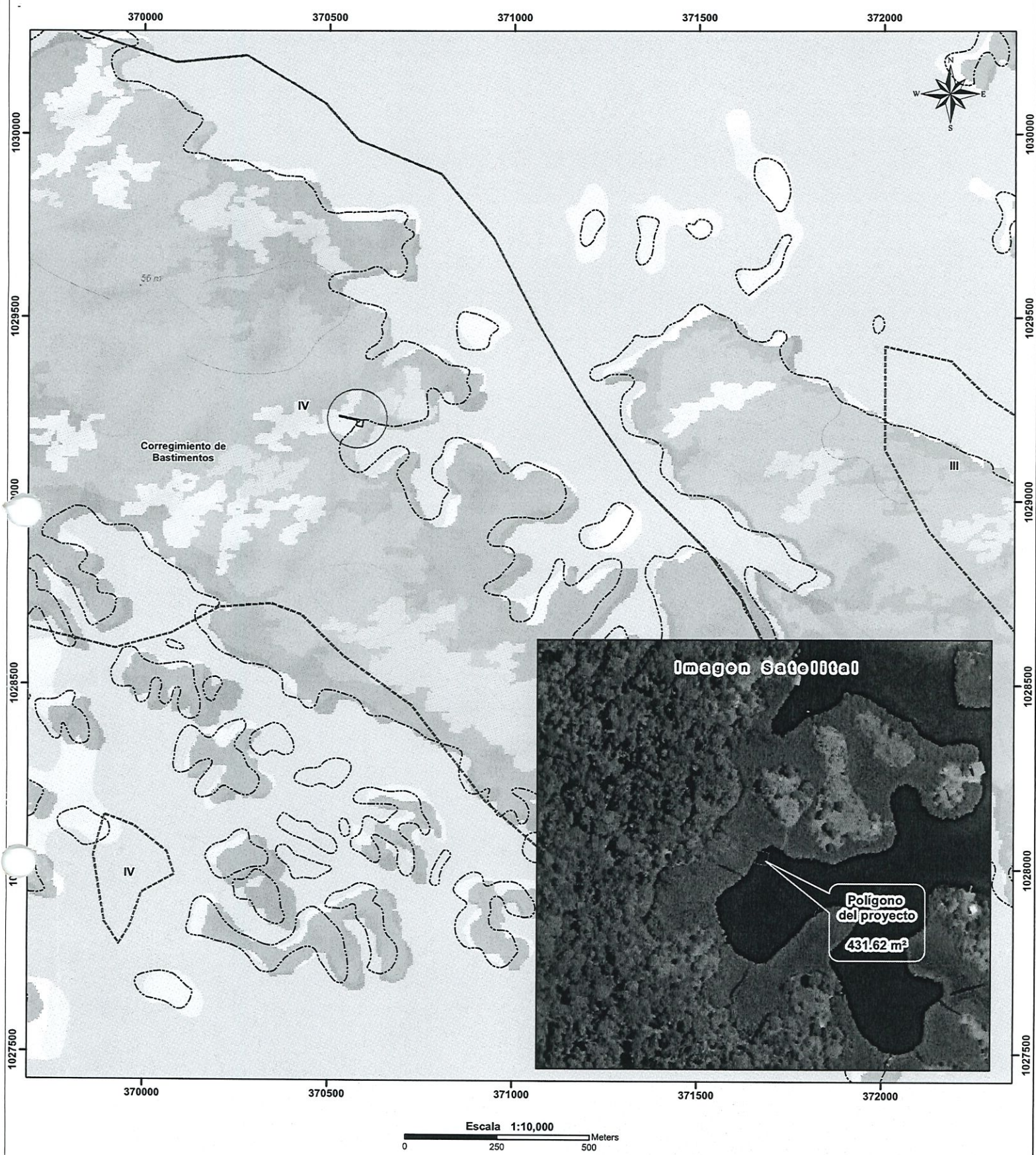

LEYENDA



- Lugares Poblados
 - Red vial
 - Ríos y quebradas
 - Polígono del proyecto
 - Límite de Corregimientos
 - Límite de Capacidad Agrológica
- Cobertura Boscosa y Uso del Suelo 2012**
- Afloramiento rocoso y tierra desnuda
 - Bosque de mangle
 - Bosque latifoliado mixto maduro
 - Bosque latifoliado mixto secundario
 - Pasto
 - Rastrojo y vegetación arbustiva
 - Superficie de agua
 - Vegetación baja inundable

- Notas:**
1. El polígono se dibujó en base a las coordenadas suministradas.
 2. El polígono está ubicado fuera de los límites del Sistema Nacional de áreas protegidas.
 3. De acuerdo a la Cobertura Boscosa y Uso de la Tierra, año 2012; El polígono se ubican en la categoría de "Pasto" y "Bosque latifoliado mixto secundario".
 4. De acuerdo a la capacidad agrológica de los suelos los polígonos se ubican en el tipo IV-Arable, muy severas limitaciones en la selección de plantas, requiere un manejo muy cuidadoso o ambas cosas.

Sistema de Referencia Espacial:
Sistema Geodésico Mundial de 1984
Proyección Universal Transversal de Mercator
Zona 17 Norte

Ministerio de Ambiente
Dirección de Información Ambiental
Departamento de Geomática

Fuentes:
- Instituto Nacional de Estadística y Censo
- Ministerio de Ambiente
- Imagen ESRI
- IF-012B-22