



Panamá, 10 de diciembre de 2021.

Ingeniero

Milciades Concepción

Ministro Encargado

Ministerio de Ambiente

E. S. D.

Respetado Ingeniero Concepción

Yo, **Guicai Liu**, mujer, de nacionalidad panameña, mayor de edad, portador de identificación personal E- 8-176203, con domicilio en El Empalme, Corregimiento de El Empalme, distrito de Changuinola, provincia de Bocas del Toro. localizable al número de teléfono 6888-8831, Actuando en mi condición de representante. Promotora del proyecto **“Construcción de local comercial”**. Hago entrega para Evaluación el presente Estudio de Impacto Ambiental Categoría 1, a desarrollarse en el corregimiento de El empalme, distrito de Changuinola, Provincia de Bocas del Toro.”. Destacamos que el proyecto citado, está incluido en la lista taxativa de tipos de proyectos que necesitan Estudio de Impacto Ambiental, de acuerdo con el artículo 16 del Decreto 123 del 14 de agosto del 2009 como parte del sector de construcción, como uso de fondo de mar. El mencionado documento cuenta con un total de 77 hojas y ha sido elaborado bajo la responsabilidad de los siguientes consultores ambientales.

Consultor: Carlos Montenegro

Consultor: Yanuris Yangüés

N° de registro: DEIA-IRC-026-2019

N° de registro: DEIA-IRC-073-2021

El monto global de la inversión para este proyecto es de Cincuenta mil balboas con 00/100 (B/ 50,000.00).

Fundamento de Derecho

Ley 41 del 1 de Julio de 1998, General de Ambiente de la República de Panamá, Decreto Ejecutivo 123, del 14 de agosto de 2009, el Decreto Ejecutivo N° 155 del 5 de agosto de 2011.

Documentos adjuntos:

- Un documento original, una copia impresa y dos copias en formato digital (CD)
- Copia notariada del cedula
- Declaración jurada debidamente notariada.
- Recibo de pago de evaluación del Estudio de Impacto Ambiental.
- Paz y Salvo emitido por el Ministerio de Ambiente.

11/3/2022
1:33 PM



2

Guicai Liu
Representante legal

Guicai Liu



Yo, ELIZABETH M. PÉREZ CENTENO, Notaria Pública Primera del
Circuito De Bocas del Toro, con cédula de identidad personal No 1-27-497.

CERTIFICO:

Que

Guicai Liu

E-8-176203

quien(es) conozco ha(n) firmado, este documento en mi
presencia en la de los testigos que suscriben, y por
consiguiente esas firmas son auténticas.

Bocas del Toro,

10 de Diciembre 2021

Testigos

[Firma]
Licda. Elizabeth M. Pérez Centeno
Notaria Pública Primera

Testigos

[Firma]



NOTARIA PÚBLICA PRIMERA
Circuito Notarial de Bocas del Toro
REPÚBLICA DE PANAMÁ

-----DECLARACION NOTARIAL JURADA-----

En la Ciudad de Bocas del Toro, Cabecera del Circuito Notarial del mismo nombre en la República de Panamá, hoy diez (10) de diciembre del año dos mil veintiuno (2021) ante la suscrita, Licenciada **ELIZABETH MARGARITA PEREZ CENTENO**, Notaria Pública del Circuito de Bocas del Toro, con cédula de identidad personal número uno – veinte siete – cuatrocientos noventa y siete (1-27-497), comparecieron personalmente: **GUICAI LIU**, mujer, de nacionalidad china, mayor de edad, con carne de residencia permanente número E-ocho-uno siete seis dos cero tres (E- 8-176203), con domicilio en El Empalme, Corregimiento de El Empalme, Distrito de Changuinola, Provincia de Bocas del Toro, localizable al número de teléfono 6888-8831, quien actuando en su propio nombre y representación comparece para hacer constar que desea se le tome una declaración por atestación notarial, por lo que una vez hecha la solicitud le hacemos lectura del contenido del artículo 385 del Código Penal de la República de Panamá, manifestando haber entendido a cabalidad el contenido del mismo decidió libre y espontáneamente declarar lo siguiente: LA NOTARIA: ¿Diga el declarante a que se debe su presencia en este despacho? CONTESTO: Señora Notaria, deseo declarar bajo la gravedad de juramento lo siguiente:---Yo, **GUICAI LIU**, de nacionalidad china, mayor de edad, con carne de residencia permanente número E-ocho-uno siete seis dos cero tres (E- 8-176203), con domicilio en El Empalme, Corregimiento de El Empalme, Distrito de Changuinola, Provincia de Bocas del Toro, localizable al número de teléfono 6888-8831, actuando en mi condición de persona natural, promotora del proyecto denominado Promotora del proyecto “**CONSTRUCCIÓN DE LOCAL COMERCIAL**”. Hago entrega para Evaluación el presente Estudio de Impacto Ambiental Categoría 1, a desarrollarse en el corregimiento de El empalme, distrito de Changuinola, Provincia de Bocas del Toro, declaro y confirmo bajo la gravedad de juramento, que la información expresada en el correspondiente Estudio de Impacto Ambiental I y que el proyecto antes mencionado, se ajusta a la normativa ambiental y que el mismo genera impactos ambientales negativos no significativos y no conlleva riesgos ambientales significativos, de acuerdo a los criterios de protección ambiental regulados en el Artículo veintitrés (23) del Decreto Ejecutivo número ciento veintitrés (123) del catorce (14) de agosto de dos mil nueve (2009), modificado por el Decreto Ejecutivo ciento cincuenta y cinco (155) de agosto de dos mil once (2011), por el cual se reglamenta el Capítulo II del título IV de la Ley número cuarenta y uno (41) de uno (1) de julio de mil novecientos noventa y ocho (1998). y que el Proyecto se ajusta a la normativa



ambiental y que el mismo genera impactos ambientales no significativos.---EL NOTARIO: ¿Diga la declarante si desea agregar algo más? La declarante respondió: No Señor Notario, eso es todo.---
-Acto seguido el compareciente hace constar: 1. Que ha verificado cuidadosamente sus nombres y apellidos, el número de su documento de identidad y aprueba este instrumento conforme está redactado.---2. Que las Declaraciones contenidas en este documento corresponden a la verdad, lo ha expresado libremente y que asume de modo exclusivo, la responsabilidad sobre lo manifestado por ella en caso de utilizar este instrumento para fines ilegales.---Leída como le fue en presencia de las testigos instrumentales **CAROLINA CASASOLA FARQUEZ**, mujer, panameña, soltera, mayor de edad, portadora de la cédula número uno- veinticinco- mil ochocientos noventa y ocho (1-25-1898) y **RAUL LIN ROJAS**, varón, panameño, casado, mayor de edad, portador de la cédula número uno- veinticuatro- dos mil quinientos cuatro (1-24-2504), vecinos de esta ciudad, a quienes conozco y son hábiles para el cargo, la encontraron conforme, le impartieron su aprobación y firman ante mí, la Notaria que doy fe.-----

LA DECLARANTE:

Gui Cai Liu
GUICAI LIU
CRP.

E 8176203

CAROLINA CASASOLA FARQUEZ

RAUL LIN ROJAS

LICDO. ELIZABETH MARGARITA PEREZ CENTENO
NOTARIA PÚBLICA DE CIRCUITO DE BOCAS DEL TORO

REPÚBLICA DE PANAMÁ
CARNÉ DE RESIDENTE PERMANENTE

**Guicai
Liu**

NOMBRE USUAL:
FECHA DE NACIMIENTO: 20-AGO-1987
LUGAR DE NACIMIENTO: CHINA
NACIONALIDAD: CHINA
SEXO: F
EXPEDIDA: 15-OCT-2019

TIPO DE SANGRE:
EXPIRA: 15-OCT-2029

E-8-176203

Gui Cai Liu



El Suscrito, ELIZABETH M. PÉREZ CENTENO, Notaria
Pública Primera del Circuito de Bocas del Toro, con
cédula N° 1-27-497.

CERTIFICO: Que este documento es copia
autenticada de su original.

Bocas del Toro, 10-12-2021

[Signature]
Testigos *[Signature]* Testigos *[Signature]*
Linda Elizabeth M. Pérez Centeno
Notaria Pública Primera



MINISTERIO DE
AMBIENTE

Ministerio de Ambiente
R.U.C.: 8-NT-2-5498 D.V.: 75
Dirección de Administración y Finanzas
Recibo de Cobro

No.
1032372

Información General

Hemos Recibido De	GUICAI LIU / E-8-176203	Fecha del Recibo	2022-2-3
Administración Regional	Dirección Regional MiAMBIENTE Bocas del Toro	Guía / P. Aprov.	
Agencia / Parque	Ventanilla Tesorería	Tipo de Cliente	Contado
Efectivo / Cheque		No. de Cheque	
	Slip de deposito No.		B/. 353.00
La Suma De	TRESCIENTOS CINCUENTA Y TRES BALBOAS CON 00/100		B/. 353.00

Detalle de las Actividades

Cantidad	Unidad	Cód. Act.	Actividad	Precio Unitario	Precio Total
1		1.3.2	Evaluación de Estudios de Impacto Ambiental	B/. 350.00	B/. 350.00
1		3.5	Paz y Salvo	B/. 3.00	B/. 3.00
Monto Total					B/. 353.00

Observaciones

COBRADO EN CONCEPTO DE ESTUDIO DE IMPACTO AMBIENTAL CATEGORIA 1

Día	Mes	Año	Hora
03	02	2022	09:55:06 AM

Firma

Nombre del Cajero Donis Salinas



IMP 1



República de Panamá
Ministerio de Ambiente
Dirección de Administración y Finanzas

Certificado de Paz y Salvo
N° 196803

Fecha de Emisión:

03	02	2022
----	----	------

(día / mes / año)

Fecha de Validez:

05	03	2022
----	----	------

(día / mes / año)

La Dirección de Administración y Finanzas, certifica que la Persona:

LIU, GUICAI

Con cédula de identidad personal N°

E-8-176203

Se encuentra PAZ y SALVO, con el Ministerio del Ambiente, a la
fecha de expedición de esta certificación.

Certificación, válida por 30 días

Firmado

Director Regional





Registro Público de Panamá

FIRMADO POR: TUARE JOHNSON
ALVARADO
FECHA: 2021.06.25 17:14:00 -05:00
MOTIVO: SOLICITUD DE PUBLICIDAD
LOCALIZACION: PANAMA, PANAMA

CERTIFICADO DE PROPIEDAD

DATOS DE LA SOLICITUD

ENTRADA 231289/2021 (0) DE FECHA 06/25/2021 EB

DATOS DEL INMUEBLE

(INMUEBLE) CHANGUINOLA CÓDIGO DE UBICACIÓN 1101, FOLIO REAL Nº 5431 (F)
CORREGIMIENTO CHANGUINOLA, DISTRITO CHANGUINOLA, PROVINCIA BOCAS DEL TORO
UBICADO EN UNA SUPERFICIE INICIAL DE 465 m² 93 dm² Y UNA SUPERFICIE ACTUAL O RESTO LIBRE DE 645 m² 93 dm²
VALOR DEL TRASPASO: MIL BALBOAS (B/. 1,000.00)

TITULAR(ES) REGISTRAL(ES)

GUICAI LIU(CÉDULA E-8-176203)TITULAR DE UN DERECHO DE PROPIEDAD.
FECHA DE ADQUISICION: 10 DE DICIEMBRE DEL 2020.

GRAVÁMENES Y OTROS DERECHOS REALES VIGENTES

RESTRICCIONES: EL MUNICIPIO SE RESERVA EL DERECHO AL USO DEL TERRENO NECESARIO PARA LA CONSTRUCCION DE OBRAS DE INTERES PUBLICA PREVIO EL PAGO DEL PRECIO DE VENTA DEL LOTE ASI COMO EL PAGO DE LAS MEJORAS SI LAS HUBIERE. OBSERVACIONES: RSTRICCIONES DE LEY. INSCRITO EN EL NÚMERO DE ENTRADA 4577/269, DE FECHA 08/17/1998.

CONSTITUCIÓN DE HIPOTECA DE BIEN INMUEBLE: DADA EN PRIMERA HIPOTECA Y ANTICRESIS HIPOTECA Y ANTICRESIS A FAVOR DE COOPERATIVA DE AHORRO Y CREDITO ORO VERDE, R.L POR LA SUMA DE SESENTA MIL TRESCIENTOS BALBOAS (B/. 60,300.00) Y POR UN PLAZO DE 180 MESES UN INTERÉS MENSUAL DE 1.20% . INSCRITO AL ASIENTO NÚMERO 3 DEL FOLIO (INMUEBLE) CHANGUINOLA CÓDIGO DE UBICACIÓN 1101, FOLIO REAL Nº 5431 (F), EL DÍA LUNES, 29 DE JUNIO DE 2015 EN EL NÚMERO DE ENTRADA 267083/2015 (0).

ENTRADAS PRESENTADAS QUE SE ENCUENTRAN EN PROCESO

NO HAY ENTRADAS PENDIENTES .

LA PRESENTE CERTIFICACIÓN SE OTORGA EN PANAMÁ EL DÍA VIERNES, 25 DE JUNIO DE 2021 03:43 P.M., POR EL DEPARTAMENTO DE CERTIFICADOS DEL REGISTRO PÚBLICO DE PANAMÁ, PARA LOS EFECTOS LEGALES A QUE HAYA LUGAR.

NOTA: ESTA CERTIFICACIÓN PAGÓ DERECHOS POR UN VALOR DE 30.00 BALBOAS CON EL NÚMERO DE LIQUIDACIÓN 1403048438



Valide su documento electrónico a través del CÓDIGO QR impreso en el pie de página o a través del Identificador Electrónico: C27644F2-7D2A-4AB2-8E6C-9AE24699500B
Registro Público de Panamá - Vía España, frente al Hospital San Fernando
Apartado Postal 0830 - 1596 Panamá, República de Panamá - (507)504-6000

Generales del Consultor

CERRAR

Nombre: CARLOS MAGDIEL MONTENEGRO STAFF	Nacionalidad: PANAMEÑO	CÉDULA: 1-731-286
Estado: ACTUALIZADO	Título: ingeniero en manejo de cuencas y ambiente	E-mail: CARLOS.MONTENEGRO21@OULTLOOK.COM
No. Resolución: DEIA-IRC-026-2019	Teléfonos: MÓVIL : 6296-20-81	Estado: ACTUALIZADO
Dirección:		

Empresa							
Categoría	Estatus	2015	2016	2017	2018	2019	TOTAL
TOTAL		0	0	0	0	0	0

Generales del Consultor

CERRAR

Nombre: YÁNGUEZ PIMENTEL YANURIS YANEL	Nacionalidad: PANAMEÑO	CÉDULA: 1-730-1064
Estado: ACTUALIZADO	Título:	E-mail: YANURIS.27@GMAIL.COM
No. Resolución: DEIA-IRC-073-2021	Teléfonos: MÓVIL : 6984-4550	Estado: ACTUALIZADO
Dirección:		

Empresa

Categoria	Estatus	2015	2016	2017	2018	2019	TOTAL
TOTAL		0	0	0	0	0	0

MINISTERIO DE AMBIENTE
DIRECCION DE EVALUACION DE IMPACTO AMBIENTAL
SECCIÓN DE EVALUACIÓN DE IMPACTO AMBIENTAL
FORMULARIO EIA-1601

RECEPCIÓN DE ESTUDIO DE IMPACTO AMBIENTAL

PROYECTO: CONSTRUCCION DE LOCAL COMERCIAL

PROMOTOR: GUICAI LIU

CATEGORÍA: CATEGORIA I

FECHA DE ENTRADA: DÍA 11

MES: MARZO

AÑO: 2022

DOCUMENTOS		SI	NO	OBSERVACIÓN
1	SOLICITUD DE EVALUACIÓN DEL ESTUDIO DE IMPACTO AMBIENTAL NOTARIADA Y EN PAPEL SIMPLE 8 ½ X 13 O 14.	X		
2.	DECLARACIÓN JURADA EN PAPEL NOTARIADO O HABILITADO EN PAPEL 8 ½ X 13 (SOLO PARA LOS ESTUDIOS DE IMPACTO AMBIENTAL CATEGORÍA I).	X		
3.	ORIGINAL Y COPIA IMPRESA DEL ESTUDIO DE IMPACTO AMBIENTAL.	X		
4.	COPIA DE CÉDULA DE IDENTIDAD PERSONAL DEL PROMOTOR DEL ESTUDIO, NOTARIADA O COTEJADA CON SU ORIGINAL.	X		
5.	COPIA DIGITAL DEL ESTUDIO DE IMPACTO AMBIENTAL (2) CD.	X		
6.	RECIBO ORIGINAL DE PAGO EN CONCEPTO DE EVALUACIÓN DEL ESTUDIO DE IMPACTO AMBIENTAL, SEGÚN SU CATEGORÍA.	X		
7.	PAZ Y SALVO EXPEDIDO POR EL MINISTERIO DE AMBIENTE, VIGENTE.	X		
8.	CERTIFICADO ORIGINAL DE EXISTENCIA DE LA EMPRESA PROMOTORA, EXPEDIDO POR EL REGISTRO PÚBLICO (EN CASO DE TRATARSE DE PERSONA JURÍDICA), CON UNA VIGENCIA NO MAYOR A TRES (3) MESES.	X		
9.	CERTIFICADO DE REGISTRO PÚBLICO ORIGINAL DE EXISTENCIA DE LA PROPIEDAD (FINCA (S), TERRENOS, ETC), DONDE SE DESARROLLARÁ EL PROYECTO, EXPEDIDO POR EL REGISTRO PÚBLICO, CON UNA VIGENCIA NO MAYOR DE UN (1) AÑO O CUALQUIER OTRO DOCUMENTO QUE SUSTENTE LA TENENCIA DE LA TIERRA.	X		
10	VERIFICAR QUE LOS CONSULTORES ESTÉN ACTUALIZADOS Y HABILITADOS.	X		

Entregado por:

Nombre:

Cédula:

Firma:

Recibido por: (Ministerio de Ambiente)

Técnico: Yoanis Aparicio
Firma: Yoanis Aparicio



FORMULARIO EIA 1602

CONTENIDOS MÍNIMOS DE LOS ESTUDIOS DE IMPACTO AMBIENTAL CATEGORÍA I
Artículo 26. DECRETO EJECUTIVO 123 DE 14 DE AGOSTO DE 2009.

PROYECTO: "CONSTRUCCIÓN DE LOCAL COMERCIAL"

PROMOTOR: GUICAI LIU

Nº DE EXPEDIENTE: IF-013B-22

FECHA DE ENTRADA: 11 de marzo de 2022

REALIZADO POR (CONSULTORES): Carlos Montenegro (DEIA-IRC-026-2019); Yanuris Yánguez (DEIA-IRC-073-2021).

REVISADO POR (MINISTERIO DE AMBIENTE): YOARIS APARICIO.

	TEMA	SI	NO	OBSERVACIÓN
1.0	ÍNDICE	X		
2.0	RESUMEN EJECUTIVO	X		
2.1	Datos generales del promotor, que incluya: a) Persona a contactar; b) Números de teléfonos; c) Correo electrónico; e) Página web; f) Nombre y registro del consultor	X		
3	INTRODUCCIÓN	X		
3.1	Indicar el alcance, objetivos y metodología del estudio presentado	X		
3.2	Categorización: Justificar la categoría del EsIA en función de los criterios de protección ambiental	X		
4	INFORMACIÓN GENERAL	X		
4.1	Información sobre el Promotor (persona natural o jurídica), tipo de empresa, ubicación, certificado de existencia y representación legal de la empresa y certificado de registro de la propiedad, contrato y otros	X		
4.2	Paz y salvo emitido por la ANAM y copia del recibo de pago, por los trámites de evaluación	X		
5	DESCRIPCIÓN DEL PROYECTO, OBRA O ACTIVIDAD	X		
5.1	Objetivo del proyecto, obra o actividad y su justificación	X		
5.2	Ubicación geográfica incluyendo mapa en escala 1:50, 000 y coordenadas UTM o geográficas del polígono del proyecto	X		
5.3	Legislación y normas técnicas e instrumentos de gestión ambiental aplicables y su relación con el proyecto, obra o actividad	X		
5.4	Descripción de las fases del proyecto, obra o actividad	X		
5.4.1	Planificación	X		
5.4.2	Construcción	X		
5.4.3	Operación	X		
5.4.4	Abandono	X		
5.5	Infraestructura a desarrollar y equipo a utilizar	X		
5.6	Necesidades de insumos durante la construcción/evaluación y operación	X		
5.6.1	Necesidades de servicios básicos (agua, energía, aguas servidas, vías de acceso, transporte público, otros)	X		
5.6.2	Mano de obra (durante la construcción y operación) empleos directos e indirectos generados	X		
5.7	Manejo y disposición de desechos en todas las fases	X		
5.7.1	Sólidos	X		
5.7.2	Líquidos	X		
5.7.3	Gaseosos	X		
5.8	Concordancia con el plan de uso de suelo	X		
5.9	Monto global de la inversión	X		
6	DESCRIPCIÓN DEL AMBIENTE FÍSICO	X		
6.3	Caracterización del suelo	X		
6.3.1	La descripción de uso de suelo	X		
6.3.2	Deslinde de la propiedad	X		
6.4	Topografía	X		
6.6	Hidrología	X		
6.6.1	Calidad de aguas superficiales	X		
6.7	Calidad de aire	X		
6.7.1	Ruido	X		
6.7.2	Olores	X		
7	DESCRIPCIÓN DEL AMBIENTE BIOLÓGICO	X		

7.1	Característica de la Flora	X		
7.1.1	Caracterización vegetal, inventario forestal (aplicar técnicas forestales reconocidas por ANAM)	X		
7.2	Característica de la fauna	X		
8	DESCRIPCIÓN DEL AMBIENTE SOCIOECONÓMICO	X		
8.1	Uso actual de la tierra en sitios colindantes	X		
8.3	Percepción local sobre el proyecto, obra o actividad (a través del plan de participación ciudadana). Reunión informativa y sus evidencias	X		
8.4	Sitios históricos, arqueológicos y culturales declarados	X		
8.5	Descripción del paisaje	X		
9.0	IDENTIFICACIÓN DE IMPACTOS AMBIENTALES Y SOCIALES ESPECÍFICOS	X		
9.2	Identificación de los impactos ambientales específicos, su carácter, grado de perturbación, importancia ambiental, riesgo de ocurrencia, extensión del área, duración y reversibilidad entre otros	X		
9.4	Análisis de los impactos sociales y económicos a la comunidad producidos por el proyecto	X		
10.0	PLAN DE MANEJO AMBIENTAL (PMA)			
10.1	Descripción de las medidas de mitigación específicas	X		
10.2	Ente responsable de la ejecución de las medidas	X		
10.3	Monitoreo	X		
10.4	Cronograma de ejecución	X		
10.7	Plan de rescate y reubicación de fauna y flora	X		
10.11	Costos de la gestión ambiental	X		
12	LISTA DE PROFESIONALES QUE PARTICIPARON EN LA ELABORACIÓN DEL ESTUDIO DE IMPACTO AMBIENTAL, FIRMA (S) Y RESPONSABILIDADES	X		
12.1	Firmas debidamente notariadas	X		
12.2	Número de registro de consultor (es)	X		
13	CONCLUSIONES Y RECOMENDACIONES	X		
14	BIBLIOGRAFÍA	X		
15	ANEXOS	X		

SEGÚN TIPO DE PROYECTO, OBRA O ACTIVIDAD	SI	NO	OBSERVACIÓN
PROYECTOS HIDROELÉCTRICOS Certificación de conducencia remitida por la ASEP (copia autenticada).		x	
PROYECTOS EN ÁREAS PROTEGIDAS Viabilidad por parte de Áreas protegidas (copia simple).		x	
PROYECTOS FORESTALES Documento con el Plan de reforestación.		x	
PROYECTOS EN ÁREA DEL CORREDOR BIOLÓGICO Análisis de compatibilidad.		x	

INFORME DE REVISIÓN DE CONTENIDOS MÍNIMOS DE ESTUDIO DE IMPACTO AMBIENTAL

FECHA DE INGRESO	11 de marzo de 2022
FECHA DE INFORME:	17 de marzo de 2022
	"CONSTRUCCIÓN DE LOCAL COMERCIAL"
PROMOTOR:	GUICAI LIU
CONSULTORES :	Carlos Montenegro (DEIA-IRC-026-2019) Yanuris Yánguez (DEIA-IRC-073-2021)
LOCALIZACIÓN:	CORREGIMIENTO DE EL EMPALME, DISTRITO DE CHANGUINOLA, PROVINCIA DE BOCAS DEL TORO.

DESCRIPCIÓN:

El proyecto consiste en la construcción de un local comercial de 465.93 m², este local comercial es sencillo en su diseño, constará con 3 baños en cada depósito, será de 1 nivel, distribuidos en depósito N°1 con un área de 107.37m², depósito N°2 66.63 m² y el depósito N°3 con un área de 61.41 m². La instalación contará con 10 estacionamientos para los clientes en general que incluye un estacionamiento para discapacitado.

FUNDAMENTO DE DERECHO: Texto Único de la Ley No.41 de 1998; Ley No.38 de 2000; Decreto Ejecutivo N° 123 de 2009, modificado por el Decreto Ejecutivo No.155 de 05 de agosto de 2011 y demás normas complementarias y concordantes.

VERIFICACIÓN DE CONTENIDO: Que conforme a lo establecido en el artículo 41 del Decreto Ejecutivo 123 del 14 de agosto de 2009, modificado por el artículo 7 del Decreto Ejecutivo No.155 de 5 de agosto de 2011 se inició el procedimiento administrativo para la evaluación de Estudios de Impacto Ambiental (EsIA), Fase de admisión.

Que luego de revisado el registro de consultores ambientales, se detectó que los consultores se encuentran registrados y habilitados ante el MINISTERIO DE AMBIENTE (MIAMBIENTE), para realizar Estudios de Impacto Ambiental.

Que luego de revisado el Estudio de Impacto Ambiental (EsIA), Categoría I, del proyecto denominado, "CONSTRUCCIÓN DE LOCAL COMERCIAL" se detectó que el mismo cumple con los requisitos establecidos en los artículos 26 y lo señalado en los artículos 38, 39 y 62 del Decreto Ejecutivo No. 123 de 2009.

RECOMENDACIONES:

Por lo antes expuesto, se recomienda **ADMITIR** el Estudio de Impacto Ambiental Categoría I del proyecto denominado "CONSTRUCCIÓN DE LOCAL COMERCIAL", promovido por la señora GUICAI LIU.



ING. YOARIS M. APARICIO G.

Técnico Evaluador
Sección de Evaluación
de Impacto Ambiental

Revisado por:

ING. GENESIS MONTENEGRO
Jefa de la Sección de Evaluación
de Impacto Ambiental

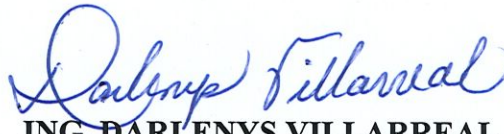
Visto bueno:

ING. DARLENYS VILLARREAL
Directora Regional de Bocas del Toro
MiAMBIENTE - BOCAS DEL TORO

MINISTERIO DE AMBIENTE
DIRECCION DE INFORMACION AMBIENTAL

Tel. 500-0855 – Ext. 6715/6047

GEOMATICA-EIA-CAT I-0325-2022



De: **Alex O. De Gracia C.**
Jefe del Departamento de Geomática

Fecha de solicitud: 02 DE FEBRERO DE 2022

Proyecto: “CONSTRUCCIÓN DE LOCAL COMERCIAL”

Categoría: I

Técnico Evaluador solicitante: YOARIS

APARICIO

Provincia: BOCAS DEL TORO

Dirección Regional de: BOCAS DEL

TORO

Distrito: CHANGUINOLA

Corregimiento: EL EMPALME

Observaciones (hallazgos o información que se debe aclarar):

En respuesta a la solicitud del día 02 de febrero de 2022, vía correo electrónico, donde se solicita la verificación de las coordenadas para determinar la ubicación del proyecto de Estudio de Impacto Ambiental, categoría I, denominado **“CONSTRUCCIÓN DE LOCAL COMERCIAL”** le informamos lo siguiente:

Con los datos proporcionados se generó un polígono, con una superficie de **415.82 m²** el cual se ubica fuera de los límites del Sistema Nacional de Áreas Protegidas.

De acuerdo a la Cobertura Boscosa y Uso del Suelo, año 2012, el polígono se ubica en la categoría de **“Área poblada”** y según la Capacidad Agrológica se ubica en el tipo **II-Arable**, algunas limitaciones en la selección de las plantas, requiere conservación moderada.

Técnico responsable: **Pastor Barahona**

Fecha de respuesta: 13 DE MAYO DEL 2022

Adj: Mapa
aodgc/pb

CC: Departamento de Geomática.

CORREGIMIENTO DE EL EMPALME , DISTRITO DE CHANGUINOLA ,PROVINCIA DE BOCAS DEL TORO VERIFICACIÓN DE COORDENADAS CONSTRUCCIÓN DE LOCAL COMERCIAL

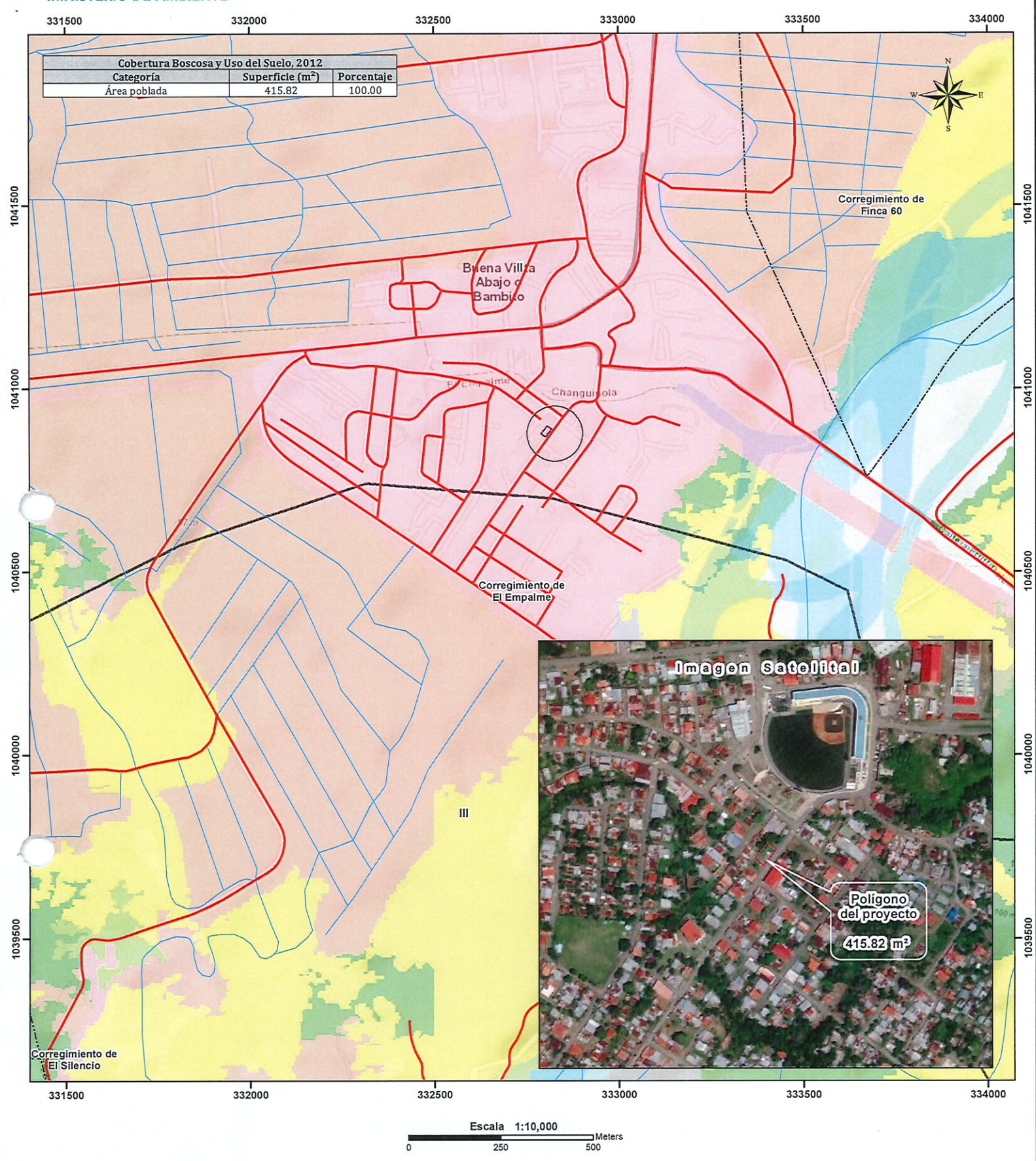

LEYENDA



- Lugares Poblados
 - Red vial
 - Ríos y quebradas
 - Polígono del proyecto
 - Límite de Corregimientos
 - Límite de Capacidad Agrológica
- Cobertura Boscosa y Uso del Suelo 2012**
- Afloramiento rocoso y tierra desnuda
 - Bosque de orej
 - Bosque de rafia
 - Bosque latifoliado mixto secundario
 - Pasto
 - Playa y arenal natural
 - Plátano/banano
 - Rastrojo y vegetación arbustiva
 - Superficie de agua
 - Vegetación baja inundable
 - Área poblada

- Notas:**
1. El polígonos se dibujo en base a las coordenadas suministradas.
 2. El polígonos se ubica fuera de los límites del Sistema Nacional de áreas protegidas
 3. De acuerdo a la Cobertura Boscosa y Uso de la Tierra, año 2012; el polígono se ubican en la categoría de "Área poblada".
 4. De acuerdo a la capacidad agrológica de los suelos los polígonos se ubican en el tipo II-Arable, algunas limitaciones en la selección de las plantas, requiere conservación moderada.

Sistema de Referencia Espacial:
Sistema Geodésico Mundial de 1984
Proyección Universal Transversal de Mercator
Zona 17 Norte

Ministerio de Ambiente
Dirección de Información Ambiental
Departamento de Geomática

Fuentes:
- Instituto Nacional de Estadística y Censo
- Ministerio de Ambiente
- Imagen ESRI
- IF-013B-22