



MINISTERIO DE
AMBIENTE

MINISTERIO DE AMBIENTE
DIRECCION DE INFORMACION AMBIENTAL
Tel. 500-0855 – Ext. 6811/6047

REPÚBLICA DE PANAMÁ GOBIERNO NACIONAL	MINISTERIO DE AMBIENTE
DEPARTAMENTO DE EVALUACIÓN DE ESTUDIO DE IMPACTO AMBIENTAL	
RECIBIDO	
Por: <i>[Signature]</i>	
Fecha: 27 de enero de 2023	
Hora: 4:10 pm	

MEMORANDO – DIAM – 0185 – 2023

PARA: DOMILUIS DOMÍNGUEZ E.
Director de Evaluación de Impacto Ambiental

[Signature]

DE: ALEX O. DE GRACIA C.
Director de Información Ambiental

ASUNTO: Verificación de coordenadas

FECHA: 27 de enero de 2022

REPÚBLICA DE PANAMÁ GOBIERNO NACIONAL	MINISTERIO DE AMBIENTE
DIRECCIÓN DE INFORMACIÓN AMBIENTAL	

En atención al memorando DEEIA-0551-1609-2022, donde se solicita generar una cartografía que nos permita determinar la ubicación del proyecto titulado "SAN ANDRÉS" cuyo promotor es DESARROLLO SAP, S.A., le informamos que con los datos proporcionados se determinó lo siguiente:

Variables	Descripción
Polígono del proyecto	Superficie: 82 ha + 9,221.3 m ²
Puntos	Oficina de campo, Bosque de galería 1, Bosque de galería 2, Pozo T1, Pozo T2, hallazgo arqueológico.
SINAP	Fuera
División Política Administrativa	Provincia: Coclé
	Distrito: Penonomé
	Corregimiento: Coclé
Cobertura y Uso de la tierra 2012	Área poblada, Bosque latifoliado mixto secundario, Infraestructura, Pasto, Rastrojo y vegetación arbustiva
Capacidad Agrológica de los Suelos	Tipo IV

Adj. Mapa
AODGC/cas/ym
CC: Departamento de Geomática

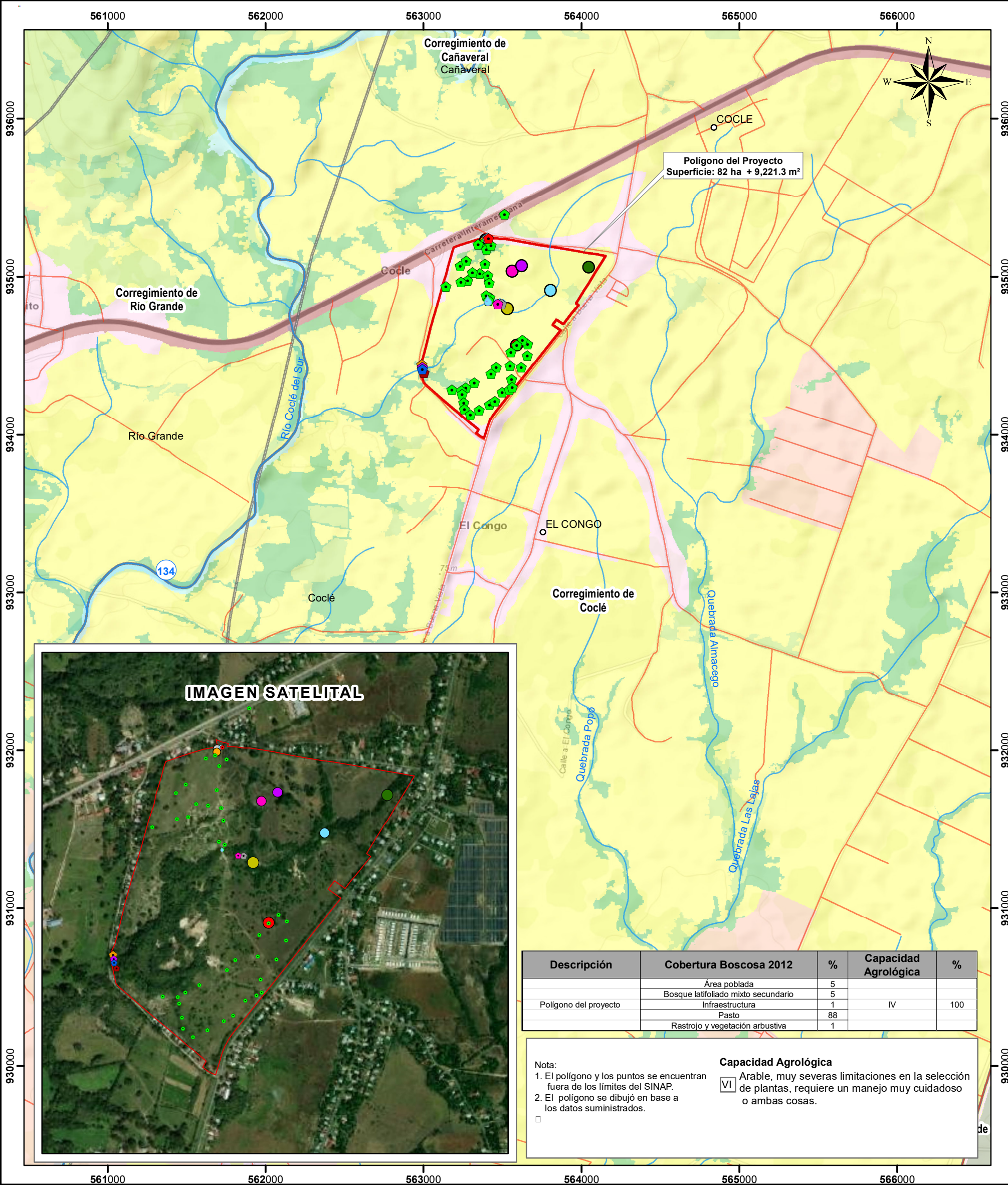

Descripción	Cobertura Boscosa 2012	%	Capacidad Agrológica	%
Polígono del proyecto	Área poblada	5	IV	100
	Bosque latifoliado mixto secundario	5		
	Infraestructura	1		
	Pasto	88		
	Rastrojo y vegetación arbustiva	1		

Nota:
1. El polígono y los puntos se encuentran fuera de los límites del SINAP.
2. El polígono se dibujó en base a los datos suministrados.

Capacidad Agrológica
VI Arable, muy severas limitaciones en la selección de plantas, requiere un manejo muy cuidadoso o ambas cosas.

Escala 1:24,000

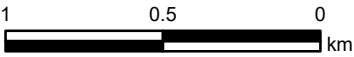

LEYENDA



- Lugares Poblados 2010

● Calidad de agua

● Calidad de aire

● Prospección arqueológica

● Ruido ambiental

● PDA1

● PDA2

● PDA3

● PTAR2

● PTAR3

● PTR1

● Oficina de campo

● Almacén
- Bosque de galería 1

● Bosque de galería 2

● Bosque de galería 3

● Pozo T1

● Pozo T2

● hallazgo arqueológico

— Ríos y quebradas

— Red vial

▭ Polígono del proyecto

▭ Límites de corregimientos

▭ Capacidad agrológica

▭ Cuenca Hidrográfica 134 Río Grande

Cobertura y Uso de la Tierra 2012

- Arroz
- Bosque latifoliado mixto secundario
- Bosque plantado de latifoliadas
- Caña de azúcar
- Infraestructura
- Otro cultivo anual
- Pasto
- Rastrojo y vegetación arbustiva
- Superficie de agua
- Área poblada

Sistema de Referencia Espacial:
Sistema Geodésico Mundial de 1984
Proyección Universal Transversal de Mercator
Zona 17 Norte

Ministerio de Ambiente
Dirección de Información Ambiental
Departamento de Geomática

Fuente: - Instituto Nacional de Estadística y Censo
- Ministerio de Ambiente
- Imagen ESRI
- Memorando DEEIA-0046-2001-2023